

C O N T E N T S

식품 및 식품첨가물  
생산실적

축산물 가공품  
생산실적

건강기능식품  
생산실적

I. 조사개요	9
II. 생산실적 보고업체 현황	17
III. 주요통계	25
IV. 식품별 생산 및 매출현황	69
V. 지역별 생산 및 매출현황	155
VI. 부록 : 생산량기준 식품순위	433

I. 조사개요	449
II. 축산물 가공품 생산 현황	455
III. 축산물 가공품 산업 주요 통계	491
IV. 축산물 가공품 국내외 시장 현황	555

I. 조사개요	575
II. 건강기능식품 생산 현황	581
III. 건강기능식품 산업 주요 통계	641
IV. 건강기능식품 국내 시장 현황	713
V. 건강기능식품 국외 시장 현황	723
VI. 참고문헌	747



# 식품 및 식품첨가물 생산실적







# 식품 및 식품첨가물 생산실적

## C O N T E N T S

I. 조사개요	9	IV. 식품별 생산 및 매출현황	69
II. 생산실적 보고업체 현황	17	1. 식품 및 식품첨가물 생산실적 총계	71
III. 주요통계	25	2. 시·군·구 허가품목	72
1. 식품산업 생산실적 추이	27	3. 식품의약품안전처 허가품목	108
2. 국내산업 대비 식품산업 비중	28	4. 품목군별 국내판매액 변동현황	110
3. 식품산업 생산실적	29	5. 세부 품목별 국내판매액 변동현황	112
4. 매출액 등 식품업체별 생산실적 현황 - 상위20개사	30	V. 지역별 생산 및 매출현황	155
5. 매출액 등 식품첨가물 업체별 생산실적 현황 - 상위20개사	31	1. 시·군·구 허가품목	157
6. 국내판매액 기준 식품 및 식품첨가물 생산실적 현황	32	2. 시·군·구 허가품목-세부품목별	181
7. 국내판매액 기준 품목별 생산실적 현황 - 상위20개 품목	34	3. 식품의약품안전처 허가품목	416
8. 사업장 규모별(종업원) 업체현황	35	4. 식품의약품안전처 허가품목-세부품목별	418
9. 매출액 규모별 업체현황	36	VI. 부록 : 생산량기준 식품순위	433
10. 업종별/지역별 매출액 현황	37	1. 생산량기준 식품순위	435
11. 품목군별/종업원 규모별 매출액 현황	38	2. 생산량기준 식품첨가물순위	440
12. 품목군별 출하액/수출액 현황-상위 20개사	42		





## 일 러 두 기

◎ 식품 및 식품첨가물 생산실적은 식품공전 및 식품첨가물공전의 기준에 의하여 생산되는 가공식품, 식품첨가물, 기구 또는 용기·포장의 생산 및 판매현황을 수록하였습니다. 따라서 기타 식품분류에 의한 생산현황과는 차이가 있으므로 이용에 착오 없으시기 바랍니다.

※ 식품공전 전면개정(2016.12.29)에 따라 새롭게 개정된 공전을 기준으로 자료를 작성하였으며, 따라서 일부 연도별 통계자료에서는 식품 품목이 일치하지 않을 수도 있습니다.

◎ 통계 수치는 경우에 따라 계수 중 단위 미만수는 반올림을 원칙으로 한 것으로 내용과 총계가 일치되지 않는 경우가 있습니다. 또한 수량의 경우 톤(ton) 미만의 수는 표시되지 않거나 '0'으로 표시될 수 있습니다.

◎ 국내판매량/수출량에는 전년도 재고가 포함되어 있어 생산량과 일치하지 않거나 많을 수도 있습니다.





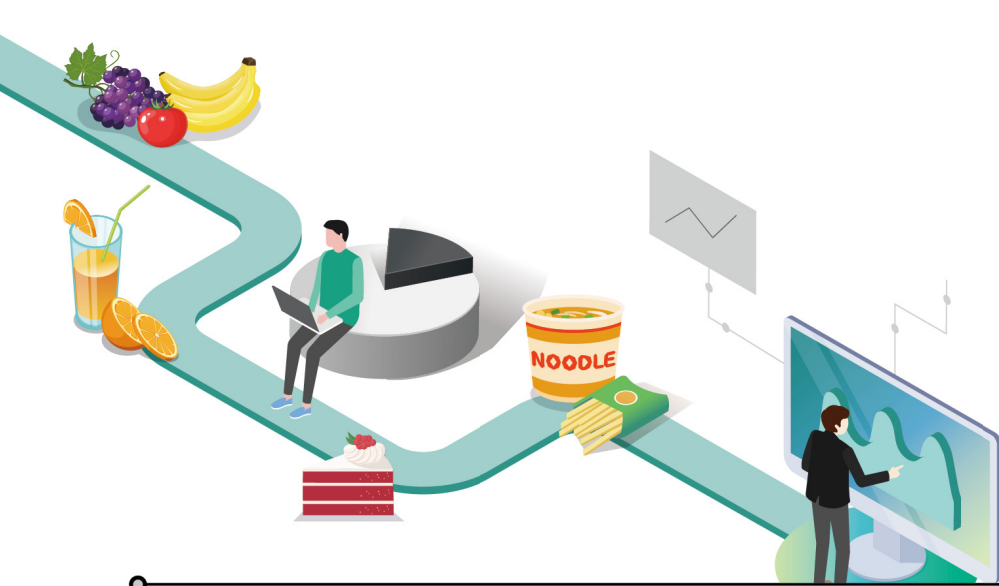

## 식품 및 식품첨가물 생산실적

# I | 조사개요





# I. 조 사 개 요

## 1. 조사목적

- 식품업체의 생산 및 판매현황을 조사함으로써, 우리나라 식품제조산업의 구조와 분포 및 생산활동 실태를 종합적으로 파악하고, 식품관련 정책수립 및 식품제조산업의 국제비교 등에 필요한 기초자료를 제공하는데 그 목적이 있다.

## 2. 실시근거

- 식품 및 식품첨가물 생산실적 보고는 식품위생법 제42조 제2항 및 동법 시행규칙 제56조(생산실적 등의 보고)에 따라 실시되는 보고조사(보고된 자료에 의한 조사)이다. 또한 '98.10월에 국가 공식통계로 지정되었다.

## 3. 조사연혁

- 식품 및 식품첨가물 생산실적 정리는 1982년부터 1989년 기준조사까지는 한국식품공업협회에서, 1990년부터 1993년 기준조사까지는 한국식품연구소에서 담당하였으며, 1994년 기준조사부터는 한국식품위생연구원에서, 1998년 기준조사부터는 한국보건산업진흥원에서, 2013년 기준조사부터는 한국식품안전관리인증원에서, 2017년 기준조사부터는 식품안전정보원에서 수행하고 있다.

## 4. 조사기간

- 가. 조사기준일 : 2018년 12월 31일
- 나. 조사대상기간 : 2018년 1월 1일 ~ 2018년 12월 31일
- 다. 보고기간 : 2019년 1월 1일 ~ 2019년 1월 31일
- 라. 통계작성기간 : 2019년 2월 ~ 2019년 7월(6개월간)

## 5. 조사범위

- 식품위생법(제37조제1항)에 영업자 중 식품, 식품첨가물, 기구·용기·포장지 및 용기류를 제조 또는 가공하는 업체 및 식품조사처리업체

## 6. 조사대상

- 상기 사업을 운영하는 사업체로서 식품위생법에 따라 다음의 업종이 조사대상이며 허가/신고관청에 따라 구분된다.
  - 가. 시·군·구 : 식품, 식품첨가물, 기구·용기·포장지, 용기류
  - 나. 식품의약품안전처 : 주류, 식품조사처리업

## 7. 조사방법

■ 2018년 식품 및 식품첨가물 생산실적 조사는 전산보고 방법으로 조사·집계하였다.

가. 전산보고 체계도

식품 및 식품첨가물을 제조·가공하는 영업자가 직접 생산실적보고시스템(www.foodsafetykorea.go.kr)에 접속하여 당해연도 종료 후 1개월 이내에 식품의약품안전처장에게 보고한다.

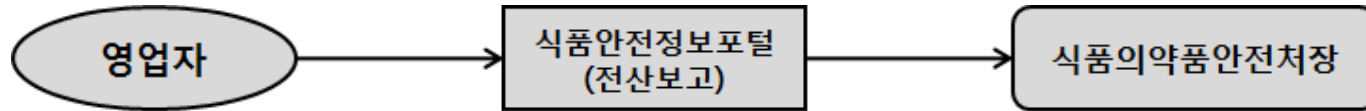

## 8. 변경사항

가. 축산물가공품은 축산물가공처리법의 관리를 받게 됨에 따라 이들의 생산실적은 2010년부터 제외되었다.

나. 2004년도에 건강기능식품법이 제정됨에 따라 식품위생법에 의한 건강보조식품등과 구분하여 작성하였으나 2006년도부터 건강기능식품 통계자료는 식품의약품안전처에서 제공받은 통계로 수록하였으며, 2013년도부터는 건강기능식품 통계자료는 별도로 집계되어, 본 통계집에서 제외되었다.

다. 2010년부터 식품위생법 시행령 제25조 1항 개정(개정 : '09.08.7, 시행 : '11.01.1)에 따라 식품첨가물제조업체에 대한 허가/신고 관청이 식품의약품안전처에서 시·군·구로 이관되었다.

라. 2013년부터 식품위생법 시행령 제25조 2항 및 제26조의2 2항 개정(개정 '12.11.27, 시행 : '13.07.01)에 따라 주류제조업체도 보고대상에 포함되었다.

## 9. 용어해설

### 가. 생산능력

- 해당제품의 생산시설(작업인원)을 365일간 1일 8시간 계속 가동(작업)하는 것으로 가정할 경우 추정되는 생산량을 'Ton(톤)'으로 계산하였다.
- 단, 옹기류제조업의 경우는 '개'로 계산하였다.

### 나. 생산량

- 영업기간 내에 생산한 해당제품의 생산량을 'Ton(톤)'으로 계산하였다.
- 단, 옹기류제조업의 경우는 '천개'로 계산하였다.

### 다. 생산액(제조원가)

- 영업기간 내에 생산한 해당제품의 생산원가(원재료비, 노무비, 연료비, 전력비, 구입수용비, 위탁생산비, 수리·유지비, 감가상각비 등을 포함)를 천원 단위로 계산하였다.

### 라. 국내판매량

- 영업기간 내에 국내에 판매한 해당제품의 생산량을 'Ton(톤)'으로 계산하였다.
- 단, 옹기류제조업의 경우는 '천개'로 계산하였다.

#### 마. 국내판매액

- 영업기간 내에 각 업체에서 국내에 판매한 제품의 생산액에 기업이윤을 합하여 천원 단위로 계산하였다.  
이 때, 동일기업내의 타사업체에 무상으로 양도한 것, 견본 또는 선물용으로 증정한 사무용이나 종업원에 대한 급여용으로 그 사업체 내에서 직접 소비한 것도 여기에 포함하였다.

#### 바. 수출량

- 영업기간 내에 국외로 수출한 해당제품의 생산량을 'Ton(톤)'으로 계산하였다.
- 단, 용기류제조업의 경우는 '천개'로 계산하였다.

#### 사. 수출액

- 영업기간 내에 각 업체에서 제품을 생산하여 국외로 수출(국내외국군 및 군속포함)한 금액을 \$(미국달러)로 계산하였다.(1\$=1,101.08원, 2018년 연평균 기준환율)

#### 아. 매출액

국내판매액에 수출액(한화)을 합한 값을 매출액이라 한다.

매출액=국내판매액+(수출액(\$) $\times$ 1,101.08원)

- ※ 국내판매량, 수출량은 전년도 재고를 포함하므로 값의 합이 생산량과 일치하지 않을 수 있음.
- ※ 각 표의 총계는 반올림 및 단위이하 수치에 따라 합이 일치하지 않을 수 있음
- ※ '0'은 단위미만, '-' 실적 없음으로 표현





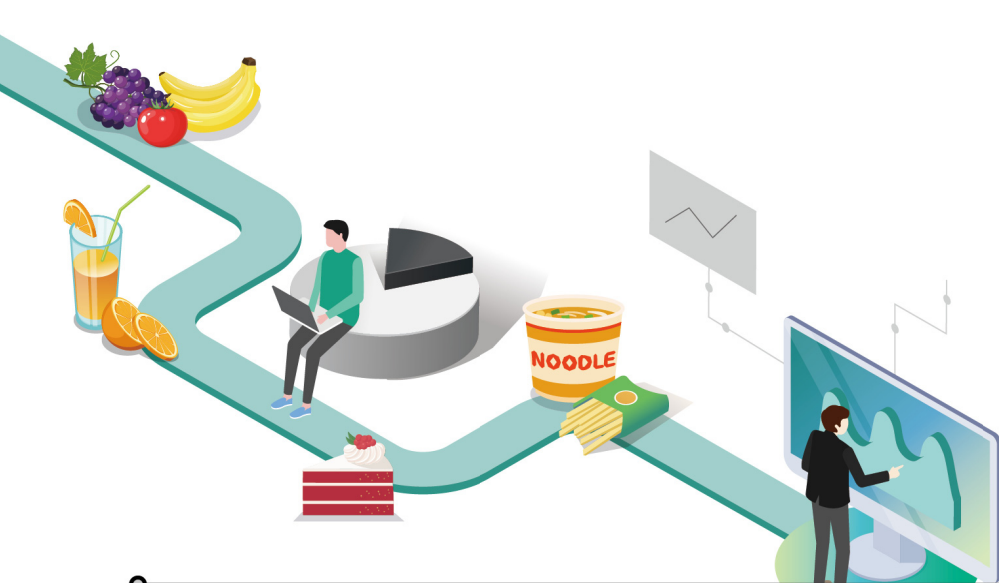

## 식품 및 식품첨가물 생산실적

## Ⅱ | 생산실적 보고업체 현황





## 2-1 생산실적 보고 업체수 현황

구분	계	서울	부산	대구	인천	광주	대전	울산	세종	경기	강원	충북	충남	전북	전남	경북	경남	제주
계	31,084	1,957	1,459	1,079	1,076	540	542	304	131	7,381	1,765	1,999	2,299	2,104	2,639	2,803	2,452	554

주) 생산실적을 보고한 업체수 이며, 실제 인허가업소 현황과는 차이가 있음

## 2-2 식품산업 종업원수 현황

구분	계	서울	부산	대구	인천	광주	대전	울산	세종	경기	강원	충북	충남	전북	전남	경북	경남	제주
계	335,242	9,665	16,204	8,282	15,971	5,132	4,722	4,554	2,474	101,046	15,625	36,798	30,579	18,373	17,758	19,307	24,868	3,884

주) 생산실적을 보고한 업체의 종업원 현황임

## 2-3 법인업체수 : 29,992

- 주) 1. 법인업체수는 지역에 관계없이 동일한 법인번호를 입력한 업체들을 1개의 업체로 간주함  
 예) 동일한 법인번호를 입력한 □□제과(주)AA공장, □□제과(주)BB공장, □□제과(주)CC공장을 1개의 업체로 간주함  
 2. 법인이 아닌 개인 사업체들은 1개의 업체로 간주함

2-4 생산실적보고 업체의 품목군별 업체수 현황

품목 허가 신고	품 목 군	계	서울	부산	대구	인천	광주	대전	울산	세종	경기	강원	충북	충남	전북	전남	경북	경남	제주
	계	46,623	2,683	1,987	1,489	1,606	747	731	418	217	11,340	2,655	3,462	3,625	3,329	3,858	3,998	3,740	738
식약 처	식품조사처리	3	-	-	-	-	-	-	-	-	2	-	1	-	-	-	-	-	-
	주류	1,156	42	20	10	16	10	11	15	7	145	86	126	167	114	105	145	112	25
식품 안전 관리 청	과자류, 빵류 또는 떡류	4,363	381	174	162	143	110	107	33	21	1,100	306	226	314	334	312	299	257	84
	빙과류	190	8	21	6	8	3	7	4	-	32	15	8	13	14	14	16	12	9
	코코아가공품류 또는 초콜릿류	437	52	16	2	19	6	8	3	3	174	12	44	27	13	11	13	20	14
	당류	1,017	34	25	17	37	6	7	6	7	271	65	100	89	80	89	96	73	15
	잼류	474	28	8	7	4	6	4	2	1	72	21	29	45	48	65	70	44	20
	두부류 또는 묵류	974	33	30	46	25	33	23	17	4	159	72	64	84	87	84	111	81	21
	식용유지류	1,164	31	35	51	38	20	23	19	12	327	62	126	80	70	60	92	109	9
	면류	723	46	43	31	28	7	27	3	2	180	39	51	65	35	30	57	71	8
	음료류	7,669	640	251	200	184	128	102	57	22	1,484	427	460	549	633	839	846	700	147
	특수용도식품	180	-	2	7	2	2	1	-	1	62	17	36	18	10	5	7	9	1
	장류	2,032	28	43	48	33	23	20	12	9	257	146	168	167	266	252	303	234	23
	조미식품	4,965	385	261	298	230	60	107	48	27	1,355	179	370	310	264	289	399	345	38
	절임류 또는 조림류	3,158	144	107	87	135	55	37	17	16	589	206	192	265	312	412	328	221	35
	농산가공식품류	4,234	143	146	119	126	62	65	30	27	1,126	264	368	347	316	306	369	334	86
	식약가공품 및 포장육	461	38	16	24	45	11	10	1	4	185	12	44	35	9	8	8	8	3
	알가공품류	29	4	-	-	1	1	-	-	-	12	3	4	2	1	-	-	-	1

품목 허가 신고	품 목 군	계	지역																
			서울	부산	대구	인천	광주	대전	울산	세종	경기	강원	충북	충남	전북	전남	경북	경남	제주
	수산가공식품류	3,869	147	380	56	159	50	38	33	6	804	321	141	385	194	435	216	415	89
	동물성가공식품류	514	22	19	8	4	4	2	5	2	92	30	71	53	29	34	44	85	10
	벌꿀 및 화분가공품	69	1	-	-	-	-	2	-	-	24	1	11	6	6	5	4	5	4
	즉석식품류	2,005	186	100	111	109	45	30	27	11	600	89	154	86	115	84	109	114	35
	기타식품류	4,470	215	169	120	158	66	60	30	22	1,242	252	410	335	311	356	334	341	49
	첨가물	878	21	24	10	33	6	13	33	5	339	22	108	74	37	46	49	47	11
	기구 및 용기포장	1,557	54	97	69	67	33	27	16	7	705	8	147	107	26	12	83	97	2
	용기류	32	-	-	-	2	-	-	7	1	2	-	3	2	5	5	-	5	-

주) 1개-업체에서 2개 이상의 품목군(예: 과자류, 당류)을 생산하는 경우, 각각의 품목군의 업체수에 중복계상되었음  
 예) ◻◻(주)AA공장에서 유당면류(봉지라면), 스낵(과자류) 생산시 각각의 품목군의 생산업체로서 2개 업체로 계상됨  
 \* '기구 및 용기 포장', '용기류', '식품조사처리'는 생산실적 보고 의무대상이 아니므로 실제와 차이가 있을 수 있음

2-5 품목군별 종업원수 현황

품목 허가 신고	품 목 군	계	서울	부산	대구	인천	광주	대전	울산	세종	경기	강원	충북	충남	전북	전남	경북	경남	제주
	계	689,319	17,136	29,674	15,016	27,037	8,286	7,551	5,421	7,254	199,392	31,471	104,550	71,466	35,959	32,634	34,622	55,514	6,336
식약 처	식품조사처리	134	-	-	-	-	-	-	-	-	111	-	23	-	-	-	-	-	-
	주류	10,617	384	658	409	121	374	252	319	13	2,067	962	1,417	388	932	365	632	1,008	316
시군구	과자류, 빵류 또는 떡류	63,934	2,936	2,725	2,316	1,767	1,312	1,329	233	441	21,880	3,661	7,713	5,220	3,604	2,112	3,118	2,909	658
	빙과류	6,072	411	410	15	34	216	219	12	-	1,663	594	312	543	210	167	538	655	73
	코코아 가공품류 또는 초콜릿류	14,370	865	306	3	431	475	771	14	88	4,135	191	2,960	1,786	708	278	313	743	303
	당류	23,541	393	217	764	1,083	80	89	311	677	7,244	1,039	5,943	2,335	760	630	426	1,435	115
	잼류	6,468	222	214	221	65	110	33	8	18	1,015	158	1,255	979	553	607	435	452	123
	두부류 또는 묵류	7,978	136	182	109	210	98	132	76	10	1,222	543	1,098	1,503	355	328	485	1,393	98
	식용유지류	21,361	135	143	268	1,003	322	142	94	553	6,729	341	4,667	2,840	726	832	500	1,992	74
	면류	15,418	218	1,062	199	228	39	133	12	30	5,815	1,182	1,644	1,179	841	382	1,017	1,351	86
	음료류	64,348	1,775	899	1,023	1,174	913	536	153	607	15,396	3,477	10,863	8,404	3,211	4,780	4,223	5,970	944
	특수용도식품	11,557	-	517	53	14	238	37	-	471	2,405	798	3,316	1,639	292	401	468	834	74
	장류	18,784	238	1,003	426	627	98	148	52	45	3,253	1,649	2,296	2,098	1,421	1,686	1,435	2,187	122
	조미식품	56,975	1,757	2,595	1,736	2,739	310	631	314	230	17,611	2,500	8,358	5,149	2,627	2,291	3,462	4,363	302
	절임류 또는 조림류	38,400	1,099	1,634	1,125	1,501	489	314	101	478	8,516	2,542	4,516	3,003	3,022	3,629	3,102	3,034	295
	농산가공식품류	61,812	1,049	2,509	1,119	2,169	409	560	253	479	19,024	2,435	10,181	6,195	2,900	2,871	3,602	5,052	1,005
	식약기공품 및 포장육	12,944	556	306	189	1,291	165	160	2	253	3,967	139	3,236	1,204	705	119	35	608	9
	알가공품류	1,349	46	-	-	24	6	-	-	-	405	68	466	289	43	-	-	2	-

품목 허가 신고	품 목 군	계	서울	부산	대구	인천	광주	대전	울산	세종	경기	강원	충북	충남	전북	전남	경북	경남	제주
	수산가공식품류	53,494	1,048	6,799	565	1,618	428	496	147	579	11,279	3,604	4,132	5,737	2,177	4,333	3,071	6,780	701
	동물성가공식품류	10,583	73	654	68	62	12	24	13	19	1,309	512	2,401	1,622	835	187	501	2,195	96
	벌꿀 및 화분가공품	2,404	6	-	-	-	-	26	-	-	983	1	1,039	50	62	80	8	98	51
	즉석식품류	50,564	1,820	1,684	1,599	5,670	668	286	214	754	15,883	1,462	6,960	3,358	4,053	1,302	1,724	2,865	262
	기타식품류	74,474	1,331	3,110	1,508	2,476	516	381	235	1,123	22,305	3,198	12,582	9,320	3,790	3,393	3,126	5,534	546
	식품첨가물	24,098	122	849	61	1,128	342	223	2,467	121	8,554	336	3,071	2,046	1,327	1,645	520	1,234	52
	기구 및 용기포장	37,377	516	1,198	1,240	1,561	666	629	380	264	16,618	79	4,091	4,567	780	148	1,881	2,728	31
	용기류	263	-	-	-	41	-	-	11	1	3		10	12	25	68	-	92	-

주) 1개 업체에서 2개 이상의 품목군(예: 과자류, 당류)을 생산하는 경우, 각각의 품목군의 종업원수로 중복 계상되었음  
따라서 '2-2. 식품산업 종업원수 현황'과 차이가 있음





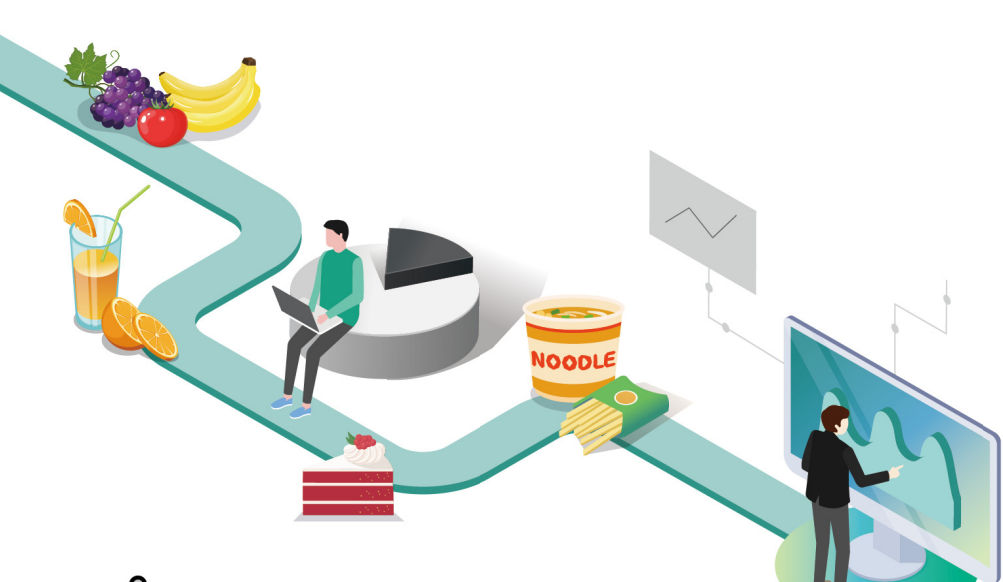

## 식품 및 식품첨가물 생산실적

### Ⅲ | 주요통계

1. 식품산업 생산실적 추이 .....	27
2. 국내산업 대비 식품산업 비중 .....	28
3. 식품산업 생산실적 .....	29
4. 매출액 등 식품업체별 생산실적 현황 - 상위20개사 .....	30
5. 매출액 등 식품첨가물 업체별 생산실적 현황 - 상위20개사 .....	31
6. 국내판매액 기준 식품 및 식품첨가물 생산실적 현황 .....	32
7. 국내판매액 기준 품목별 및 생산실적 현황 - 상위20개 품목 .....	34
8. 사업체 규모별(종업원) 업체현황 .....	35
9. 매출액 규모별 업체현황 .....	36
10. 업종별/지역별 매출액 현황 .....	37
11. 품목군별/종업원 규모별 매출액 현황 .....	38
12. 품목군별 출하액/수출액 현황 - 상위20개사 .....	42





## 3-1

## 식품산업 생산실적 추이

연도	생산량 (T)	생산액 (천 원)	매출액 (천 원)	증가율 (%)
2001	19,933,901	27,685,195,523	30,781,410,689	7.1
2002	19,269,737	35,388,130,152	36,388,079,110	18.2
2003	16,878,174	21,046,377,006	23,909,245,249	-34.3
2004	23,431,972	30,045,258,292	33,181,087,253	38.8
2005	22,585,880	29,579,376,574	33,335,150,360	0.5
2006	25,147,665	32,694,772,305	35,699,307,123	7.1
2007	24,701,702	33,147,999,104	37,365,857,444	4.7
2008	24,382,413	36,649,627,163	39,298,783,847	5.2
2009	36,533,598	40,408,833,378	44,440,638,918	13.1
2010	26,996,594	34,548,229,978	38,790,939,006	-12.7
2011	26,192,584	40,318,186,189	44,448,301,187	14.6
2012	33,836,234	43,478,331,108	47,327,653,596	6.5
2013	39,858,807	47,387,774,991	54,028,196,292	14.2
2014	35,812,205	49,530,575,375	53,736,286,078	-0.5
2015	33,178,577	46,503,763,210	56,139,024,556	4.5
2016	35,254,359	47,833,643,885	59,000,502,743	5.1
2017	34,739,799	48,843,995,314	61,170,907,877	3.7
2018	38,184,496	52,085,626,853	63,576,595,612	3.9

- 주) 1. 식품산업=식품+식품첨가물+기구, 용기, 포장지+용기류+식품조사처리  
 2. 용기류는 단위가 '개'이므로 생산량(T)에서 제외  
 3. 매출액 = 국내판매액(원) + 수출액(원) (1\$=1,101.08원 반영)

4. 증가율(%) = (당해년도 매출액-전년도 매출액) / 전년도매출액 × 100  
 5. 2001~2002년, 2004~2009년 축산물가공품 포함

3-2 국내산업 대비 식품산업 비중

(단위 : 10억원, %)

연도	제조업 GDP	국내총생산 (GDP)	식품산업 총 생산액	비중 (%)	
				제조업 GDP 대비	GDP 대비
2001	169,740	688,185	27,685	16.31	4.02
2002	184,578	761,939	35,388	19.17	4.64
2003	193,549	810,915	21,046	10.87	2.60
2004	225,328	876,033	30,045	13.33	3.43
2005	234,697	919,797	29,579	12.60	3.22
2006	242,292	966,055	32,695	13.49	3.38
2007	265,627	1,043,258	33,148	12.48	3.18
2008	284,940	1,104,492	36,650	12.86	3.32
2009	300,037	1,151,708	40,408	13.47	3.51
2010	351,771	1,265,308	34,548	9.82	2.73
2011	379,521	1,332,681	40,318	10.62	3.03
2012	388,010	1,377,457	43,478	11.21	3.16
2013	403,657	1,429,445	47,388	11.74	3.32
2014	408,510	1,486,079	49,531	12.12	3.33
2015	423,652	1,564,124	46,504	10.98	2.97
2016	435,937	1,637,421	47,834	10.97	2.92
2017	477,112	1,730,398	48,844	10.24	2.82
2018	485,281	1,782,269	52,086	10.73	2.92

주) 1. 국내총생산(원계열, 명목) 및 제조업 GDP(원계열, 명목), 한국은행, 2019.4

2. 2001~2002년, 2004~2009년 축산물가공품 포함, 2013년부터 건강기능식품 제외, 2013년부터 주류 포함

## 3-3

## 식품산업 생산실적

(출하액 : 10억원, 수출액 : 100만\$)

연도	식품				식품첨가물				기구, 용기, 포장지			
	업체수	품목수	국내판매액	수출액	업체수	품목수	국내판매액	수출액	업체수	품목수	국내판매액	수출액
2007	22,525	30,524	30,877	1,470	515	1,225	540	174	1,374	1,567	3,357	367
2008	24,310	32,702	31,895	1,735	545	1,264	587	174	1,692	1,692	3,506	371
2009	26,480	32,123	36,392	1,552	617	1,401	863	127	1,515	1,717	3,678	313
2010	18,788	39,948	29,512	1,892	618	1,691	881	191	1,525	1,935	4,410	443
2011	21,299	43,096	33,594	2,335	680	1,562	1,008	267	1,795	2,088	4,952	570
2012	22,482	45,458	35,326	2,433	717	1,606	1,111	268	1,853	2,117	5,768	594
2013	23,789	48,094	43,198	2,636	748	1,664	1,270	376	1,958	2,239	5,522	675
2014	25,879	62,852	42,615	2,855	802	1,827	1,258	376	1,996	2,200	5,776	650
2015	26,671	63,776	44,557	2,694	820	2,015	1,218	371	1,883	2,184	6,246	588
2016	27,160	66,899	47,000	2,984	843	2,120	1,215	330	1,903	2,233	6,311	542
2017	26,249	68,086	48,052	3,741	811	2,145	1,379	436	2,207	2,717	6,284	649
2018	28,416	67,493	49,576	3,742	950	2,379	1,774	441	1,718	2,379	6,859	693

- 주) 1. 2007~2009년 축산물가공품 포함, 2013년부터 건강기능식품 제외, 2013년부터 주류 포함  
 2. 품목수는 식품공전의 식품유형, 식품첨가물공전의 개별품목에 따른 생산실적 분류기준으로 작성되며, 한 업체에서 동일한 품목의 제품을 여러 개 생산 할 경우 1개로 간주함  
 3. 식품(식품조사처리 포함), 기구·용기·포장지(용기류 포함)  
 4. 하나의 업체가 식품, 식품첨가물을 동시에 생산할 경우 중복 계상되어 표2-1의 업체수와 상이할 수 있음

3-4 식품업체별 생산실적 현황 - 상위20개사

순위	생산액		순위	국내판매액		순위	수출액	
	업체명	금액(천원)		업체명	금액(천원)		업체명	금액(\$)
1	씨제이제일제당(주)	1,853,402,991	1	롯데칠성음료(주)	2,529,026,543	1	(주)대한항공기내식사업본부	260,684,324
2	롯데칠성음료(주)	1,849,138,804	2	씨제이제일제당(주)	2,282,427,452	2	삼양식품(주)	229,395,986
3	(주)농심	1,806,877,243	3	(주)농심	1,595,933,705	3	오비맥주(주)	171,479,372
4	하이트진로(주)	1,271,978,600	4	하이트진로(주)	1,414,934,109	4	씨제이제일제당(주)	159,656,827
5	(주)오뚜기	793,229,948	5	오비맥주(주)	1,267,315,041	5	엘에스스카이셰프코리아(주)	126,584,423
6	동서식품(주)	781,084,645	6	(주)오뚜기	1,050,186,256	6	(주)농심	112,115,397
7	(주)오리온	778,765,997	7	동서식품(주)	1,045,035,761	7	롯데네슬레코리아주식회사	99,981,874
8	롯데제과(주)	742,658,187	8	롯데제과(주)	816,233,558	8	롯데칠성음료(주)	97,675,841
9	(주)파리크라상	656,739,500	9	대상(주)	797,240,784	9	보해양조(주)	89,081,513
10	대상(주)	636,429,405	10	코카콜라음료(주)	795,677,371	10	(주)삼양사	86,405,821
11	(주)크라운제과	607,130,880	11	(주)오리온	674,127,974	11	대상(주)	82,346,334
12	롯데푸드(주)	606,521,133	12	(주)파리크라상	665,616,274	12	동아오츠카(주)	75,480,624
13	(주)삼양사	557,312,397	13	롯데푸드(주)	609,965,401	13	오케이에프 주식회사	66,054,559
14	오뚜기라면(주)	541,418,960	14	오뚜기라면(주)	581,939,771	14	(주)대한제당	65,038,271
15	해태제과식품(주)	509,393,679	15	(주)삼양사	571,464,852	15	하이트진로(주)	57,676,766
16	오비맥주(주)	443,300,942	16	(주)동원F&B 수원공장	525,062,711	16	(주)뉴트리바이오텍	56,319,081
17	코카콜라음료(주)	433,313,554	17	해태제과식품(주)	523,707,684	17	동원산업(주)	53,485,564
18	(주)동원F&B	316,800,226	18	매일유업(주)	357,071,945	18	사조씨푸드(주)	51,686,175
19	삼양식품(주)	303,875,465	19	(주)크라운제과	341,864,726	19	게이트고메코리아 유한회사	44,661,610
20	(주)대한항공기내식사업본부	260,422,756	20	삼양식품(주)	287,459,697	20	(주)신안천사김	42,290,777

주) 1. 식품제조가공업의 법인업체 기준

## 3-5

## 식품첨가물 업체별 생산실적 현황 - 상위20개사

순위	생산액		순위	국내판매액		순위	수출액	
	업체명	금액(천원)		업체명	금액(천원)		업체명	금액(\$)
1	한화케미칼주식회사	386,753,415	1	한화케미칼주식회사	308,577,817	1	한화케미칼주식회사	167,236,474
2	(주)엘지화학브이시엠 공장	346,862,732	2	(주)엘지화학브이시엠	220,489,549	2	대상(주)	72,813,064
3	(주)유니드	136,483,720	3	한국 코카콜라 유한회사	173,464,528	3	(주)엠에스씨	35,665,589
4	대상(주)	122,692,297	4	백광산업(주)	109,593,004	4	(주)젤텍	29,765,401
5	백광산업(주)	90,996,471	5	대상(주)	104,624,548	5	삼양화인테크놀로지(주)	23,325,286
6	OCI(주)	64,893,903	6	(주)영진	39,963,962	6	(주)유니드	15,370,380
7	(주)엠에스씨	57,790,199	7	(주)엠에스씨	31,188,342	7	한국 바스프(주)	13,331,877
8	(주)젤텍	37,457,920	8	롯데비피화학주식회사	30,522,880	8	삼미산업(주)	11,609,583
9	(주)영진	36,112,300	9	(주)삼양사	27,488,829	9	(주)대평	10,455,431
10	롯데비피화학주식회사	35,075,474	10	(주)엘지생활건강	25,933,018	10	미창석유공업(주)	10,268,719
11	(주)삼양사	33,127,619	11	(주)대평	24,019,706	11	(주)엘지화학브이시엠	8,689,582
12	삼양화인테크놀로지(주)	27,998,191	12	삼양화인테크놀로지(주)	22,918,729	12	(주)삼양사	5,198,278
13	(주)대평	25,254,756	13	(주)유한크로락스	22,616,054	13	롯데비피화학주식회사	3,739,695
14	(주)엘지생활건강	24,516,778	14	(주)한빛향료	17,927,289	14	롯데정밀화학(주)	3,110,126
15	삼미산업(주)	21,806,445	15	롯데푸드(주)	16,614,762	15	(주)광일	3,053,814
16	대성산업가스(주)	21,600,582	16	(주)일신웰스	16,467,233	16	솔베이실리카코리아(주)	1,545,198
17	한국 바스프(주)	20,697,017	17	서울향료	16,394,121	17	삼인케미칼	1,499,101
18	롯데푸드(주)	18,787,057	18	(주)보락	11,816,200	18	서도비엔아이(주)	1,352,839
19	한국 코카콜라 유한회사	17,687,138	19	삼미산업(주)	10,902,791	19	(주)삼정향료	1,258,420
20	미창석유공업(주)	16,734,000	20	OCI(주)	10,526,230	20	선도화학(주)	1,018,221

주) 1. 식품첨가물 제조업의 법인업체 기준

3-6 국내판매액 기준 식품 및 식품첨가물 생산실적 현황

구분	생산현황			판매현황			
	생산능력(T)	생산량(T)	생산액(천원)	국내판매량(T)	국내판매액(천원)	수출량(T)	수출액(\$)
총계	332,688,795	38,184,496	52,085,626,853	31,050,080	58,208,760,281	2,811,584	4,875,063,875
과자류, 빵류 또는 떡류	13,158,882	1,394,642	5,651,383,741	1,341,943	6,212,170,639	30,384	152,191,513
빙과류	2,223,086	703,909	336,433,441	688,227	401,326,725	917	3,192,746
코코아가공품류 또는 초콜릿류	1,659,131	135,746	1,106,155,999	114,668	956,139,943	10,070	55,453,118
당류	12,149,923	2,801,155	1,430,719,912	2,140,445	1,681,260,489	467,898	205,656,718
잼류	1,497,997	40,765	120,700,842	39,478	151,726,546	472	1,644,606
두부류 또는 목류	2,337,593	417,963	600,692,117	425,235	702,484,804	1,700	2,484,167
식용유지류	4,954,889	1,166,628	1,970,286,657	1,052,358	1,962,978,152	49,053	90,256,553
면류	6,015,093	1,735,980	2,882,968,523	1,577,821	2,801,515,804	129,593	404,499,100
음료류	81,732,949	5,404,609	6,477,863,903	4,922,547	8,445,614,757	409,412	591,665,731
특수용도식품	4,879,508	63,472	268,783,693	55,036	370,369,015	1,278	13,988,555
장류	3,386,207	664,825	786,459,314	548,402	1,045,261,301	36,994	53,471,102
조미식품	24,253,706	1,535,344	3,670,041,061	1,459,090	4,136,214,649	34,229	114,384,093
절임류 또는 조림류	80,604,768	1,046,377	1,968,068,567	988,714	2,227,739,052	29,248	101,772,514



구분	생산현황			판매현황			
	생산능력(T)	생산량(T)	생산액(천원)	국내판매량(T)	국내판매액(천원)	수출량(T)	수출액(\$)
주류	32,264,601	4,212,162	3,400,174,742	3,754,353	4,950,516,238	389,229	508,324,277
농산가공식품류	13,179,058	2,862,008	2,695,854,246	2,714,724	3,150,068,950	90,210	83,520,018
식육가공품 및 포장육	278,106	31,193	111,615,207	30,888	134,710,129	0	2,541
알가공품류	4,770	750	6,972,248	696	7,234,058	7	519,591
수산가공식품류	6,720,166	809,975	4,692,169,079	913,673	4,941,283,758	73,015	715,928,295
동물성가공식품류	168,584	8,563	54,137,377	7,224	67,589,662	393	2,249,698
벌꿀 및 화분가공품	11,014	518	6,087,033	468	6,794,809	4	14,400
즉석식품류	10,261,410	1,229,641	3,581,322,991	1,223,451	3,708,068,980	56,206	487,968,919
기타식품류	5,004,925	494,628	1,390,612,112	326,359	1,514,960,259	164,807	152,509,058
식품첨가물	14,380,474	7,379,096	2,087,397,089	3,055,031	1,774,084,823	442,460	440,717,810
기구 및 용기포장	11,560,207	4,044,339	6,769,921,873	3,669,137	6,839,138,740	393,917	690,552,269
용기류	13,889(천개)	4,962(천개)	18,656,041	5,234(천개)	19,414,108	332(천개)	2,054,216
식품조사처리	1,750	204	149,046	115	93,892	89	42,266

주) 용기류는 단위가 '개' 이므로 별도 표시하고, 총계의 생산능력(T), 생산량(T), 출하량(T), 수출량(T)에서 제외

3-7 국내판매액 기준 품목별 생산실적 현황 - 상위20개 품목

순 위	품목명	식품군	생산량(T)	국내출하액(천원)	수출액(\$)
1	소스	조미식품	630,402	1,910,143,298	38,549,091
2	탄산음료	음료류	1,829,357	1,878,310,820	23,067,542
3	맥주	주류	1,756,423	1,825,955,843	164,192,159
4	소주	주류	1,364,343	1,720,883,643	123,611,578
5	즉석섭취식품	즉석식품류	622,658	1,530,521,952	447,278,790
6	기타가공품	기타식품류	494,176	1,511,479,492	152,209,478
7	즉석조리식품	즉석식품류	375,194	1,317,778,123	25,305,173
8	과자(스낵과자류)	과자류, 빵류 또는 떡류	206,792	1,316,259,387	54,671,610
9	기타 수산물가공품(어류)	수산가공식품류	172,967	1,256,618,144	227,347,000
10	유당면(봉지라면)	면류	1,046,019	1,246,604,535	279,174,488
11	빵류(기타)	과자류, 빵류 또는 떡류	355,762	1,217,067,453	8,340,093
12	김치	절임류 또는 조림류	466,837	1,215,770,319	92,192,680
13	밀가루	농산가공식품류	1,729,727	1,046,072,735	14,422,414
14	액상커피	음료류	592,643	975,601,485	27,180,331
15	혼합음료	음료류	1,067,094	943,290,621	215,686,563
16	즉석조리식품(기타)	즉석식품류	260,781	914,869,875	21,798,971
17	조제커피	음료류	159,438	851,226,734	41,443,190
18	빵류(케이크)	과자류, 빵류 또는 떡류	77,992	829,764,526	4,624,202
19	설탕	당류	1,392,176	820,781,588	116,794,404
20	초콜릿가공품	코코아가공품류 또는 초콜릿류	100,009	748,042,683	52,255,668

주) 식품 기준(식품첨가물, 식품조사처리, 기구·용기·포장지 제외)

구분	업체수	매출액(천원)		
		점유율(%)	매출액(천원)	점유율(%)
계	29,992	100.00	63,576,595,612	100.00
1~5인	20,575	68.60	2,770,256,785	4.36
6~10인	3,815	12.72	3,157,110,438	4.97
11~20인	2,863	9.55	4,869,380,040	7.66
21~30인	969	3.23	2,996,192,719	4.71
31~50인	821	2.74	4,946,314,796	7.78
51~80인	406	1.35	4,156,762,348	6.54
81~100인	139	0.46	1,975,370,500	3.11
101~150인	162	0.54	3,970,715,125	6.25
151~200인	83	0.28	2,757,746,329	4.34
201~300인	72	0.24	3,869,903,102	6.09
301~500인	38	0.13	3,580,080,722	5.63
501~1,000인	30	0.10	9,558,736,852	15.03
1,001인 이상	19	0.06	14,968,025,860	23.54

주) 1. 법인업체 기준

2. 축산물가공품, 건강기능식품 제외

3-9 매출액 규모별 업체현황

구분	업체수	매출액(천원)		
		점유율(%)	매출액(천원)	점유율(%)
계	29,992	100.00	63,576,595,612	100.00
1억원미만	16,852	56.19	366,734,274	0.58
1~5억원	6,163	20.55	1,512,074,800	2.38
5~10억원	2,338	7.80	1,671,980,747	2.63
10~20억원	1,652	5.51	2,355,581,967	3.71
20~50억원	1,575	5.25	4,962,938,712	7.81
50~100억원	711	2.37	5,079,397,972	7.99
100~300억원	447	1.49	7,288,534,493	11.46
300~500억원	110	0.37	4,307,176,693	6.77
500~1,000억원	66	0.22	4,665,688,853	7.34
1,000~2,000억원	34	0.11	4,511,069,485	7.10
2,000~5,000억원	25	0.08	6,759,385,919	10.63
5,000~1조원	11	0.04	7,119,603,483	11.20
1조원 이상	8	0.03	12,976,428,214	20.41

주) 1. 법인업체 기준  
 2. 축산물가공품, 건강기능식품 제외

(단위 : 천원, %)

구분	식품	식품첨가물		기구및용기·포장	점유율	
		점유율	점유율		점유율	점유율
<b>계</b>	<b>53,696,077,226</b>	<b>100.00</b>	<b>2,259,350,390</b>	<b>100.00</b>	<b>7,621,167,997</b>	<b>100.00</b>
서울특별시	991,831,621	1.85	15,870,102	0.70	59,603,024	0.78
부산광역시	2,663,013,214	4.96	52,488,715	2.32	45,271,200	0.59
대구광역시	1,070,847,511	1.99	2,204,439	0.10	153,944,260	2.02
인천광역시	4,058,301,156	7.56	43,339,237	1.92	176,585,812	2.32
광주광역시	963,339,748	1.79	1,008,694	0.04	184,910,335	2.43
대전광역시	878,803,651	1.64	5,555,136	0.25	266,734,055	3.50
울산광역시	674,371,458	1.26	168,083,108	7.44	10,215,916	0.13
세종특별자치시	418,284,429	0.78	500,142	0.02	19,729,624	0.26
경기도	15,017,271,178	27.97	534,459,234	23.66	2,822,094,864	37.03
강원도	2,990,310,232	5.57	5,022,659	0.22	30,051,384	0.39
충청북도	7,056,508,954	13.14	89,005,102	3.94	1,015,200,400	13.32
충청남도	4,876,466,590	9.08	66,254,268	2.93	1,635,547,565	21.46
전라북도	3,057,410,748	5.69	355,439,470	15.73	208,458,226	2.74
전라남도	1,769,839,167	3.30	784,064,216	34.70	33,337,464	0.44
경상북도	2,486,052,815	4.63	49,762,142	2.20	477,924,752	6.27
경상남도	4,396,147,606	8.19	85,376,946	3.78	481,557,116	6.32
제주특별자치도	327,277,146	0.61	916,780	0.04	2,000	0.00

주) 1. 매출액 = 국내판매액(원) + 수출액(원)

2. 식품(식품조사처리 포함), 기구·용기·포장지(용기류 포함)

3-11 품목군별/종업원 규모별 매출액 현황

(단위 : 천원)

구분	계	1-5인	6-10인	11-20인	21-30인	31-50인	51-80인
<b>계</b>	<b>63,576,595,612</b>	<b>2,916,447,671</b>	<b>3,351,024,511</b>	<b>5,525,091,689</b>	<b>3,531,013,057</b>	<b>6,325,810,862</b>	<b>5,784,256,380</b>
과자류, 빵류 또는 떡류	6,379,745,670	264,980,409	253,449,023	651,256,534	298,233,880	490,232,022	494,860,549
빙과류	404,842,193	10,014,417	36,220,943	37,669,103	11,858,439	54,260,059	33,511,311
코코아 가공품류 또는 초콜릿류	1,017,198,263	17,465,732	6,675,754	48,925,039	17,410,935	35,976,437	142,766,541
당류	1,907,704,988	26,810,649	39,298,652	39,352,276	17,756,327	20,752,141	19,767,573
잼류	153,537,389	6,295,394	1,741,308	11,530,318	4,322,294	25,411,677	15,351,373
두부류 또는 묵류	705,220,071	85,024,399	63,114,721	117,701,897	67,053,713	114,321,608	75,680,903
식용유지류	2,062,357,837	75,865,994	82,207,003	96,192,623	165,569,164	276,916,022	313,540,969
면류	3,246,901,673	47,099,158	45,733,836	77,604,635	43,080,260	135,671,038	67,998,700
음료류	9,097,086,060	402,013,393	298,711,387	466,654,401	290,343,139	549,825,015	608,638,749
특수용도식품	385,771,533	1,911,885	2,380,751	10,743,034	4,246,113	56,464,442	11,404,408
장류	1,104,137,263	64,941,825	33,893,092	137,182,285	63,113,372	98,930,589	117,452,841
조미식품	4,262,160,686	486,222,735	404,265,056	635,011,372	273,095,720	465,017,531	298,752,175

(단위 : 천원)

구분	계	1-5인	6-10인	11-20인	21-30인	31-50인	51-80인
절임류 또는 조림류	2,339,798,731	163,587,527	190,131,228	468,944,879	301,343,487	336,833,430	268,315,343
주류	5,510,221,932	98,789,901	72,674,331	67,715,893	135,675,807	360,438,491	389,064,342
농산가공식품류	3,242,031,172	201,931,646	192,612,360	318,067,325	220,470,247	378,728,648	195,575,313
식육가공품 및 포장육	134,712,927	10,160,182	10,218,946	35,155,009	17,435,306	21,316,374	4,486,897
알가공품류	7,806,169	941,509	296,089	280,449	1,027,096	592,136	1,320,367
수산가공식품류	5,729,578,085	303,531,896	461,910,292	973,705,955	552,778,271	918,599,491	742,047,825
동물성가공식품류	70,066,759	9,937,361	7,871,110	7,586,117	3,454,251	10,386,716	1,756,023
벌꿀 및 화분가공품	6,810,664	1,057,586	46,700	4,453,328	47,125	427,043	565,756
즉석식품류	4,245,361,798	102,714,101	129,610,184	332,839,926	230,262,933	264,438,976	298,324,835
기타식품류	1,682,884,932	149,897,575	136,451,483	274,635,108	156,028,605	195,429,112	170,615,134
식품첨가물	2,259,350,390	65,863,912	77,316,725	130,859,477	108,352,901	487,956,521	258,943,311
기구 및 용기포장	7,599,492,033	317,443,065	802,559,537	579,616,817	545,102,096	1,021,864,846	1,244,658,132
용기류	21,675,964	1,945,419	1,634,000	1,407,890	2,949,467	4,962,645	8,776,544
식품조사처리	140,430	-	-	-	2,110	57,853	80,467

주) 이 통계는 품목군별 생산실적을 집계하기 위하여 '3-8. 사업장규모별 업체현황' (법인업체수로 집계)과 달리 개별업체별로 집계하였으므로 종업원 구간별(1-5인 등) 합계가 다름

(단위 : 천원)

구분	81-100인	101-150인	151-200인	201-300인	301-500인	501-1000인	1001인 이상
<b>계</b>	<b>3,253,742,012</b>	<b>6,911,460,521</b>	<b>6,339,803,221</b>	<b>9,769,742,334</b>	<b>5,440,819,406</b>	<b>3,555,992,882</b>	<b>871,391,068</b>
과자류, 빵류 또는 떡류	159,775,284	444,149,353	250,378,156	1,332,567,352	443,415,762	787,746,247	508,701,099
빙과류	403,565	3,581,382	17,301,202	120,731,654	77,313,230	1,976,888	-
코코아 가공품류 또는 초콜릿류	18,096,911	63,122,322	88,669,105	341,405,707	236,683,780	-	-
당류	145,682,106	661,055,903	917,727,278	8,015,546	11,180,164	306,372	-
잼류	41,375,784	35,496	18,019,780	29,453,964	-	-	-
두부류 또는 묵류	51,223,833	69,096,139	12,140,240	49,862,157	462	-	-
식용유지류	144,789,301	3,335,396	285,774,596	480,856,536	6,134,034	131,176,197	-
면류	26,176,347	150,154,177	87,460,219	290,257,671	382,697,496	1,863,874,538	29,093,597
음료류	270,280,106	1,056,414,039	1,545,112,920	2,905,737,552	513,700,579	189,654,781	-
특수용도 식품	38,305,944	70,956,740	22,979,922	22,735,474	137,458,657	6,184,162	-
장류	38,354,421	264,456,658	174,883,171	103,555,784	93,558	7,279,667	-
조미식품	109,150,825	238,526,358	281,636,863	810,356,197	142,806,497	117,319,357	-
절임류 또는 조림류	117,560,011	104,031,939	72,223,147	230,711,326	86,116,415	-	-



(단위 : 천원)

구분	81-100인	101-150인	151-200인	201-300인	301-500인	501-1000인	1001인 이상
주류	379,313,439	425,165,924	423,945,680	457,313,880	2,700,124,244	-	-
농산가공식품류	418,878,082	789,479,930	343,925,926	149,733,953	30,903,992	1,719,413	4,338
식육가공품 및 포장육	2,805,181	7,059,408	1,334,168	12,961,754	3,549,096	8,230,605	-
알가공품류	-	-	-	3,348,523	-	-	-
수산가공식품류	345,394,988	334,403,673	352,778,157	641,401,125	103,026,412	-	-
동물성가공식품류	109,139	2,217,999	22,244,017	1,504,647	1,914,047	1,085,333	-
별꽃 및 화분가공품	1,100	148,977	-	-	63,050	-	-
즉석식품류	184,916,700	434,967,202	423,801,148	899,204,727	207,746,443	402,942,588	333,592,034
기타식품류	106,427,772	185,606,500	119,514,715	61,910,231	89,871,964	36,496,732	-
식품첨가물	110,764,145	537,423,361	211,033,033	187,500,470	83,336,533	-	-
기구 및 용기포장	543,957,029	1,066,071,643	666,919,777	628,616,103	182,682,988	-	-
용기류	-	-	-	-	-	-	-
식품조사처리	-	-	-	-	-	-	-

주) 이 통계는 품목군별 생산실적을 집계하기 위하여 '3-8. 사업장규모별 업체현황' (법인업체수로 집계)과 달리 개별업체별로 집계하였으므로 종업원 구간별(1-5인 등) 합계가 다름

3-12 품목군별 출하액/수출액 현황-상위 20개사

품 목 군	업 체 명		국내판매액(천원)	업 체 명		수출액(\$)
	순위			순 위		
과자류, 빵류 또는 떡류	1	(주)파리크라상	634,707,387	1	(주)크라운제과	16,479,421
	2	롯데제과(주)	489,969,742	2	롯데제과(주)	14,702,819
	3	(주)오리온	482,016,719	3	(주)오리온	14,625,507
	4	(주)농심	332,728,190	4	(주)농심	12,480,242
	5	(주)크라운제과	301,158,479	5	농업회사법인 (주)영풍	7,616,409
	6	해태제과식품(주)	217,923,856	6	코스모스제과	6,573,692
	7	씨제이푸드빌(주)	202,805,728	7	해태제과식품(주)	5,840,951
	8	에스피엘주식회사	185,161,892	8	(주)청우식품	5,830,448
	9	주식회사 에스피씨삼립	174,793,779	9	(주)파리크라상	5,573,111
	10	(주)샤니	106,648,830	10	씨제이푸드빌(주)	5,540,218
	11	해태가루비(주)	103,717,598	11	(주)빙그레	4,991,602
	12	(주)신세계푸드	94,802,299	12	대영식품(주)	4,897,465
	13	홈플러스홀딩스 주식회사	65,371,829	13	(주)송학식품	3,214,460
	14	서울식품공업(주)	64,646,141	14	서울식품공업(주)	2,863,027
	15	비알코리아(주)	56,351,479	15	(주) 죽암에프앤씨	2,252,819
	16	(주)청우식품	53,949,361	16	(주)서로푸드	2,231,127
	17	(주)대두식품	45,754,345	17	(주)개미식품	2,192,218
	18	(주)우양냉동식품	43,553,372	18	(주)동화씨앤에프	2,113,460
	19	주식회사조흥	38,692,939	19	조은제과	1,948,605
	20	훼미리식품주식회사	37,809,323	20	(주)대웅	1,912,133

품 목 군	업 체 명		국내판매액(천원)	업 체 명		수출액(\$)
	순 위			순 위		
빙과류	1	해태제과식품(주)	100,268,957	1	롯데제과(주)	1,039,551
	2	롯데제과(주)	65,484,402	2	(주)디핀다트코리아	958,519
	3	(주)아이스올리	30,603,759	3	해태제과식품(주)	269,174
	4	주식회사 피피이씨	22,928,518	4	동그린주식회사	259,405
	5	롯데푸드(주)	21,972,390	5	(주)동학식품	232,327
	6	(주)빙그레	20,859,765	6	(주)빙그레	165,745
	7	부산아이스크림	19,744,854	7	롯데푸드(주)	116,160
	8	주식회사 아미아이스	12,118,530	8	(주)라벨리	56,000
	9	(주)우신냉장	9,063,886	9	(주)데어리젠	49,518
	10	아이푸드주식회사	6,875,268	10	아이푸드주식회사	43,261
	11	(주)동양아이스	6,362,553	11	(주)일성냉동	3,086
	12	(주)디핀다트코리아	4,993,316	12		
	13	(주)동학식품	4,867,470	13		
	14	(주)청아냉동식품	3,973,789	14		
	15	훼미리식품주식회사	3,834,860	15		
	16	(주)트래디인터내셔널	3,386,870	16		
	17	동그린주식회사	3,295,757	17		
	18	(주)동양냉동	3,026,346	18		
	19	(주)에스아이지	2,555,263	19		
	20	(주)파이닉스푸드	2,482,735	20		

품 목 군	업 체 명		국내판매액(천원)	업 체 명		수출액(\$)
	순 위			순 위		
코코아가공품류 또는 초콜릿류	1	롯데제과(주)	253,791,990	1	롯데제과(주)	23,327,418
	2	해태제과식품(주)	200,405,374	2	(주)오리온	11,467,630
	3	(주)오리온	192,111,255	3	삼진식품	5,309,680
	4	(주)크라운제과	40,706,247	4	해태제과식품(주)	3,604,813
	5	(주)삼광식품	33,330,176	5	(주)크라운제과	3,082,468
	6	삼진식품	21,523,151	6	대영식품(주)	2,203,412
	7	(주)대웅	13,756,010	7	(주)대웅	1,359,965
	8	롯데푸드(주)	11,919,644	8	(주)아우레이트	1,270,943
	9	(주)비에스케이코퍼레이션	9,222,094	9	(주)삼광식품	682,976
	10	로알제과(주)	8,638,918	10	(주)예그린제과	670,047
	11	(주)코롬방제과	7,838,751	11	(주)선영푸드	408,166
	12	미래식품	6,912,364	12	로알제과(주)	333,693
	13	대륙식품(주)	6,354,112	13	(주)삼아인터내셔널	299,594
	14	(주)청우식품	4,576,001	14	(주)청우식품	286,841
	15	(주)신우테크	4,545,682	15	라이온제과	233,871
	16	대영식품(주)	4,477,031	16	(주)씨알푸드	199,066
	17	홍양산업(주)	4,460,880	17	데코리아제과(주)	136,625
	18	주식회사 초코하우스	4,451,361	18	(주)길림양행	124,179
	19	동서식품(주)	4,403,781	19	주식회사제키스	69,577
	20	신우식품(주)	4,160,822	20	(주)더베러푸드	59,672

품 목 군	업 체 명		국내판매액(천원)	업 체 명		수출액(\$)
	순 위			순 위		
당류	1	씨제이제일제당(주)	522,551,458	1	(주)삼양사	76,355,329
	2	(주)삼양사	370,100,693	2	(주)대한제당	65,038,271
	3	(주)대한제당	247,864,096	3	씨제이제일제당(주)	40,606,091
	4	대상(주) 이천공장	154,858,889	4	대상(주)	14,075,686
	5	인그리디언코리아 유한회사	142,341,641	5	인그리디언코리아 유한회사	8,032,241
	6	해태에이치티비 주식회사	53,594,948	6	셀플러스	546,133
	7	주식회사 디엠씨	23,643,324	7	(주)오뚜기	343,763
	8	아그라나프루트코리아주식회사	7,945,093	8	(주)청우식품	105,950
	9	(주)카파아이엔티	7,143,535	9	(주)나래푸드텍	84,997
	10	(주)샤니	5,670,946	10	(주)비피도	72,000
	11	세미기업(주)	5,364,585	11	(주)세전	70,094
	12	(주)남영식품	4,806,000	12	(주)더베리푸드	53,374
	13	(주)오뚜기	4,587,214	13	아그라나프루트코리아주식회사	47,458
	14	(주)대호식품	3,771,238	14	(주)삼화에프앤에프	36,423
	15	(주)퓨라토스코리아	3,555,778	15	(주)베오베	23,329
	16	셀플러스	3,430,799	16	한국프레나	23,040
	17	(주)엠에스씨	3,297,092	17	주식회사 카카오파크	20,457
	18	(주)새롬비앤에프	3,284,943	18	(주)에이원카프	19,990
	19	롯데푸드(주)	3,061,323	19	(주)파리크라상	17,724
	20	경일식품	2,978,400	20	(주)선인	12,857

품 목 군	업 체 명		국내판매액(천원)	업 체 명		수출액(\$)
	순 위			순 위		
잡류	1	아그라나프루트코리아주식회사	32,461,961	1	아그라나프루트코리아주식회사	1,374,357
	2	(주)오뚜기	29,087,717	2	(주)오뚜기	79,302
	3	(주)푸드웰	17,721,445	3	농업회사법인 도담 유한회사	77,500
	4	(주)복음자리	17,055,320	4	농업회사법인 모닝팜(주)	37,525
	5	(주)호남샤니	10,597,314	5	(주)한미에프쓰리	33,604
	6	(주)우양냉동식품	7,400,546	6	(주)복음자리	26,098
	7	(주)프레시코	6,496,913	7	(주) 대두식품	6,982
	8	주식회사 자미원	3,239,445	8	(주)푸드웰	5,044
	9	농업회사법인 데이웰(주)	2,989,874	9	봄이네	1,300
	10	가림산업(주)	1,691,759	10	울산원예농협배즙가공공장	1,276
	11	진산푸드(주)	1,557,156	11	청태산농장	890
	12	(주)웰파인	1,553,401	12	농업회사법인 채향원 주식회사	728
	13	설정식품(주)	1,421,723	13		
	14	(주)한미에프쓰리	1,389,523	14		
	15	옥잠화영농조합법인	1,208,579	15		
	16	래미에프앤비	1,142,310	16		
	17	농업회사법인 예산농산주식회사	1,030,351	17		
	18	청암농산	826,429	18		
	19	농업회사법인 모닝팜(주)	753,371	19		
	20	우림식품	732,682	20		

품 목 군	업 체 명		국내판매액(천원)	업 체 명		수출액(\$)
	순 위			순 위		
두부류 또는 목류	1	씨제이제일제당(주)	49,861,543	1	(주)대신물산	1,029,514
	2	풀무원식품(주)	39,456,107	2	(주)아워홈	446,385
	3	(주)신미씨앤에프	29,884,452	3	우천식품	319,932
	4	주식회사 피피이씨의령	20,859,948	4	대상(주)	224,253
	5	엠펙러스에프앤씨(주)	20,153,280	5	소이미푸드(주)	210,514
	6	(주)꿈꾸는콩	17,383,578	6	영동물산	116,438
	7	(주)정남식품	15,383,773	7	풀무원식품(주)	106,897
	8	강릉초당두부	14,348,716	8	(주)푸른촌	16,083
	9	(주)에스앤푸드	14,328,402	9	(주)비비에프(BBF)	13,593
	10	주식회사 피피이씨춘천	14,002,609	10	씨제이제일제당(주)	558
	11	(주)맑은식품	13,241,543	11		
	12	서신식품(주)	12,676,200	12		
	13	대상(주)	11,713,956	13		
	14	(주)풀잎라인	11,467,525	14		
	15	(주)한미식품	10,872,186	15		
	16	(주)동화식품	10,711,042	16		
	17	(주)아워홈	10,315,345	17		
	18	우천식품	10,007,361	18		
	19	(주)두솔	9,840,916	19		
	20	(주)광화	9,778,764	20		

품 목 군	업 체 명		국내판매액(천원)	업 체 명		수출액(\$)
	순 위			순 위		
식용유지류	1	씨제이제일제당(주)	378,035,955	1	리치코리아 유한회사	17,351,469
	2	롯데푸드(주)	294,227,724	2	(주)희창유업	16,663,985
	3	(주)사조해표	163,514,132	3	동서식품(주)	15,524,159
	4	(주)오뚜기	156,593,720	4	(주)에이치씨글로벌	14,919,644
	5	오뚜기라면(주)	155,443,979	5	(주)삼양사	3,753,312
	6	동서유지(주)	70,492,274	6	(주)선인	3,585,248
	7	(주)삼양사	70,466,306	7	에이케이엔엠엔바이오팜주식회사	2,841,194
	8	(주)농심	46,409,717	8	롯데네슬레코리아주식회사	2,499,087
	9	주식회사 진유원	45,922,860	9	(주)유맥	2,390,470
	10	(주)유맥	39,779,995	10	씨제이제일제당(주)	2,141,000
	11	영미산업주식회사	38,093,241	11	(주)캠포트	1,416,251
	12	(주)대경오앤티	34,755,993	12	(주)사조해표	1,186,528
	13	오뚜기제유(주)	33,535,022	13	(주)참고을	923,059
	14	(주)참고을	25,363,179	14	(주)미주	565,079
	15	(주)비앤비코리아	20,725,832	15	오뚜기제유(주)	534,281
	16	리치코리아 유한회사	17,699,533	16	남양유업 주식회사	496,089
	17	(주)정보	16,018,581	17	(주)청양식품	459,899
	18	(주)선인	15,106,964	18	코메가	395,000
	19	동서식품(주)	14,946,400	19	농업회사법인 동방제유(주)	392,702
	20	(주)청양식품	14,659,024	20	(주)알파푸드	352,100



품 목 군	업 체 명		국내판매액(천원)	업 체 명		수출액(\$)
	순 위			순 위		
면류	1	(주)농심	1,192,076,066	1	삼양식품(주)	228,503,816
	2	오뚜기라면(주)	401,257,246	2	(주)농심	93,326,565
	3	삼양식품(주)	260,514,193	3	(주)팔도	33,226,483
	4	(주)팔도	210,389,376	4	(주)피피이씨음성생면	11,248,087
	5	(주)면사랑	75,010,184	5	오뚜기라면(주)	9,911,979
	6	(주)피피이씨음성생면	62,492,432	6	한일식품(주)	7,302,752
	7	씨제이제일제당(주)	58,383,425	7	씨제이제일제당(주)	5,179,676
	8	주식회사 에스피씨삼립	29,093,597	8	농업회사법인 (주)백제	3,453,047
	9	천일식품(주)	24,870,383	9	천일식품(주)	2,363,796
	10	농업회사법인 (주)백제	16,937,182	10	칠갑농산 주식회사	1,945,833
	11	(합)동명식품	16,825,333	11	효천푸드	911,927
	12	(주)동성식품	16,355,775	12	(주)새롬식품	716,965
	13	칠갑농산 주식회사	15,052,936	13	청수식품(주)	681,066
	14	한일식품(주)	14,627,487	14	(주)아워홈	658,910
	15	(주)새롬식품	14,586,526	15	(주)송학식품	565,759
	16	(주)이가자연면	13,378,345	16	(주)풍국면	532,554
	17	(주)풍국면	12,244,024	17	(주)동성식품	413,188
	18	(주)우리면	10,335,997	18	누들트리	373,788
	19	(주)태화식품	10,125,531	19	번영	321,040
	20	주식회사미정	9,402,364	20	농업회사법인(주)안성식품	283,349

품 목 군	업 체 명		국내판매액(천원)	업 체 명		수출액(\$)
	순 위			순 위		
음료류	1	롯데칠성음료(주)	1,833,159,843	1	롯데네슬레코리아주식회사	94,546,038
	2	동서식품(주)	943,768,703	2	동아오츠카(주)	75,480,624
	3	코카콜라음료(주)	795,677,371	3	오케이에프 주식회사	66,054,559
	4	매일유업(주)	252,931,935	4	(주)뉴트리바이오텍	40,788,711
	5	동아오츠카(주)	207,479,922	5	롯데칠성음료(주)	33,293,992
	6	남양유업 주식회사	175,258,506	6	남양유업 주식회사	22,893,011
	7	정식품(주)	170,986,625	7	한성푸드영농조합법인	22,876,963
	8	삼육식품	159,935,959	8	퓨어플러스(주)	18,785,512
	9	해태에이치티비 주식회사	158,949,302	9	(유)삼각에프엠씨 웰빙랜드	17,208,989
	10	광동제약주식회사	142,216,238	10	웅진식품(주)	16,090,455
	11	웅진식품(주)	125,894,105	11	동서식품(주)	15,225,998
	12	(주)삼양패키징	120,805,633	12	(주)한국인삼공사	12,561,533
	13	롯데네슬레코리아주식회사	120,252,682	13	(주)삼양패키징	12,089,051
	14	(주)한국인삼공사	102,990,785	14	(주)꽃샘식품	10,628,982
	15	(주)서울에프엔비	64,430,368	15	삼육식품	9,640,720
	16	(주)일화초정공장	63,503,019	16	매일유업(주)	8,619,396
	17	풀무원건강생활(주)	61,139,087	17	델로스에프앤비 주식회사	7,338,198
	18	(주)자뎡	59,165,280	18	고려자연식품(주)	5,520,222
	19	(주)팔도	42,329,782	19	(주)한국인삼공사	5,500,475
	20	롯데푸드(주)	40,773,216	20	(주)서울에프엔비	4,049,125

품 목 군	업 체 명		국내판매액(천원)	업 체 명		수출액(\$)
	순 위			순 위		
특수용도식품	1	매일유업(주)	87,383,303	1	매일유업(주)	3,284,241
	2	남양유업 주식회사	57,266,385	2	남양유업 주식회사	3,060,148
	3	대상라이프사이언스(주)	40,482,800	3	해태제과식품(주)	2,775,495
	4	(주)베베쿱	23,650,514	4	롯데푸드(주)	2,058,662
	5	(주)자연과 사람들	16,228,146	5	농심켈로그주식회사	1,023,222
	6	롯데푸드(주)	14,814,124	6	(주)뉴트리바이오텍	852,065
	7	주식회사 청담은	10,861,560	7	(주)엄마사랑	748,906
	8	(주)엘빈즈에프디	9,304,820	8	정식품(주)	151,409
	9	일동후디스주식회사	8,649,642	9	(주)에바토	19,908
	10	(주)삼양패키징	8,083,259	10	(주)푸드케어	13,923
	11	주)짱죽	8,075,452	11	(주)웰츄럴바이오	509
	12	대상(주)	7,516,524	12	삼육식품	67
	13	(주)푸드케어	7,439,445	13		
	14	농심켈로그주식회사	7,279,478	14		
	15	(주)뉴트리바이오텍	6,033,725	15		
	16	정식품(주)	5,864,416	16		
	17	해태제과식품(주)	5,109,497	17		
	18	(주)아이푸드	4,633,366	18		
	19	풀무원건강생활(주)	3,100,842	19		
	20	해태에이치티비 주식회사	2,760,536	20		

품 목 군	업 체 명		국내판매액(천원)	업 체 명		수출액(\$)
	순 위			순 위		
장류	1	씨제이제일제당(주)	171,647,486	1	대상(주)	18,662,635
	2	대상(주)	158,811,528	2	샘표식품(주)	10,201,798
	3	샘표식품(주)	135,361,003	3	씨제이제일제당(주)	9,115,774
	4	사조산업(주)	38,940,481	4	신송식품주식회사	3,617,208
	5	신송식품주식회사	33,454,012	5	사조산업(주)	2,795,210
	6	영화식품(주)	25,466,000	6	매일식품주식회사	2,581,601
	7	매일식품주식회사	24,600,680	7	몽고식품주식회사	1,276,992
	8	삼화식품공사	24,557,575	8	(주)오복식품	986,940
	9	몽고장유	21,410,896	9	(주)세우	912,727
	10	(주)참고을	18,996,103	10	성심마스타푸드	425,534
	11	(주)세우	17,803,870	11	동해식품(주)	423,832
	12	(주)오복식품	15,487,437	12	(주)진미식품	273,602
	13	몽고식품주식회사	14,553,467	13	(주)참고을	252,808
	14	풍성에프엔비 주식회사	13,285,281	14	태경농산(주)	235,404
	15	(주)진미식품	11,827,335	15	(주)사조해표	190,730
	16	태화식품공업(주)	11,026,052	16	영농조합법인 한국맥꾸름	181,343
	17	풍성식품 주식회사	9,091,280	17	삼한식품공업사	156,167
	18	신선나또(주)	8,455,924	18	토박이순창식품(주)	92,594
	19	(주)사조해표	8,143,637	19	고궁	81,500
	20	주식회사 미화합동	7,997,889	20	영화식품(주)	78,040

품 목 군	업 체 명		국내판매액(천원)	업 체 명		수출액(\$)
	순 위			순 위		
조미식품	1	(주)오뚜기	574,176,444	1	씨제이제일제당(주)	14,394,600
	2	대상(주)	192,760,470	2	(주)아이작	12,589,312
	3	씨제이제일제당(주)	171,494,942	3	(주)오뚜기	11,502,570
	4	(주)동원홈푸드	70,563,607	4	본촌인터내셔널(주)	7,771,240
	5	태경농산(주)	67,913,876	5	대상(주)	7,356,953
	6	주식회사 동방푸드마스타	63,515,254	6	(주)농심	6,253,702
	7	(주)세우	55,686,003	7	대주종합농산	5,122,684
	8	(주)시아스	46,793,255	8	동보식품	3,910,860
	9	(주)한주	43,446,025	9	(주)동원홈푸드	3,494,557
	10	(주)원일식품	42,129,032	10	비아이에프(주)	3,159,654
	11	상미식품주식회사	37,254,569	11	태경농산(주)	2,687,634
	12	태원식품산업(주)	34,703,122	12	샘표식품(주)	1,834,649
	13	오뚜기제유(주)	30,829,775	13	(주)피피이씨음성생면	1,762,157
	14	(주)정풍	30,755,708	14	(주)진주물산	1,745,477
	15	(주)삼아벤처	27,744,277	15	매일식품주식회사	1,715,170
	16	(주)한미에프쓰리	26,160,553	16	(주)삼진 지.에프	1,635,600
	17	주식회사 움트리	24,282,609	17	(주)서울향신	1,357,600
	18	(주)에스앤디	24,037,603	18	풀잎새(주)	1,346,914
	19	롯데푸드(주)	23,605,644	19	(주)이슬나라	1,212,338
	20	(주)엠에스씨	23,069,118	20	농업회사법인(유)대경농산	1,057,315

품 목 군	업 체 명		국내판매액(천원)	업 체 명		수출액(\$)
	순 위			순 위		
절임류 또는 조림류	1	대상(주)	170,549,569	1	대상(주)	36,127,789
	2	(주)대두식품	49,049,522	2	(주)이킴	11,428,772
	3	씨제이제일제당(주)	46,491,679	3	(주)한국농수산	6,859,077
	4	(주)한성식품	44,807,287	4	건식무역(주)	6,280,171
	5	경기농협식품조합공동사업법인	42,261,330	5	(주)삼진 지.에프	5,151,800
	6	(주)일미농수산	40,127,510	6	농업회사법인(주) 모아	4,418,408
	7	(주)아워홈	39,814,888	7	씨제이제일제당(주)	4,185,205
	8	선농종합식품(주)	28,955,629	8	농업회사법인주식회사 다모	3,600,782
	9	농업회사법인 주식회사 한울	21,928,483	9	(주)동원F&B	3,562,000
	10	도미솔식품	20,507,956	10	(주)대두식품	1,741,790
	11	농업회사법인 싱그람 주식회사	18,106,263	11	(주)한성식품	1,696,169
	12	농업회사법인 김채주식회사	16,394,150	12	서안동농협풍산김치공장	1,515,130
	13	주식회사으뜸농산	16,229,549	13	(주)대광에프앤지	1,390,142
	14	화원농협김치가공공장	15,607,334	14	농업회사법인 주식회사 한울	1,270,840
	15	(주)이킴	15,136,231	15	진안종합식품	909,612
	16	(주)굿모닝서울	14,567,559	16	(주)으뜸엘엔에스	795,225
	17	농업회사법인 주식회사 예소담	13,427,537	17	농업회사법인주식회사대가식품	750,298
	18	농업회사법인 풍미식품(주)	13,025,914	18	웅천농업협동조합진해식품가공공장	569,676
	19	농업회사법인 송산 주식회사	13,010,742	19	(주)일미농수산	487,532
	20	(주)케이앤피푸드	12,626,934	20	농업회사법인 주식회사 보감	418,406

품 목 군	업 체 명		국내판매액(천원)	업 체 명		수출액(\$)
	순 위			순 위		
주류	1	하이트진로(주)	1,413,667,097	1	오비맥주(주)	170,882,815
	2	오비맥주(주)	1,267,315,041	2	보해양조(주)	89,024,881
	3	롯데칠성음료(주)	691,942,222	3	롯데칠성음료(주)	64,381,849
	4	주식회사무학	174,197,759	4	하이트진로(주)	57,077,051
	5	주식회사 금복주	115,282,908	5	주식회사 진로소주	41,593,306
	6	(주)창해에탄올	93,560,538	6	주식회사무학	41,351,959
	7	대선주조(주)	81,028,842	7	디아지오코리아(주)	25,325,283
	8	(주)진로발효	80,134,356	8	(주)국순당	6,280,299
	9	보해양조(주)	77,445,301	9	서울장수 주식회사	2,295,561
	10	(주)맥키스컴퍼니	56,896,565	10	진로양조 주식회사	2,148,184
	11	일산실업(주)	53,070,910	11	(주)우리술	803,683
	12	서영주정(주)	49,704,793	12	이동주조주식회사	800,167
	13	풍국주정공업(주)	47,321,175	13	(주)한국애플리즈	687,909
	14	(주)MH 에탄올	44,662,129	14	주식회사 골든블루	609,771
	15	(주)국순당	38,617,807	15	주식회사 화요	472,501
	16	한국알콜산업(주)	38,610,803	16	농업회사법인 국순당 고창명주	427,351
	17	서울탁주도봉연합제조장	35,467,390	17	(주)한라산	399,594
	18	서안주정(주)	29,688,930	18	대한주조(주)	259,853
	19	서울장수 주식회사	29,154,117	19	한주양조	252,164
	20	경주법주(주)	24,735,881	20	(주)서울생주조	229,707

품 목 군	업 체 명		국내판매액(천원)	업 체 명		수출액(\$)
	순 위			순 위		
농산가공식품류	1	씨제이제일제당(주)	319,387,141	1	씨제이제일제당(주)	25,376,514
	2	(주)대한제분	286,371,332	2	(주)길림양행	17,660,596
	3	사조동아원주식회사	226,322,343	3	농심켈로그주식회사	8,362,535
	4	(주)에스피씨삼립	119,201,267	4	제주특별자치도개발공사	4,230,833
	5	(주)삼양사	109,348,489	5	(주)대한제분	3,631,006
	6	동서식품(주)	81,498,218	6	대상(주) 이천공장	2,944,159
	7	농심켈로그주식회사	78,980,310	7	(주)비케이	2,554,893
	8	인그리디언코리아 유한회사	76,363,893	8	주식회사 비엘에프씨	1,924,560
	9	(주)길림양행	65,306,443	9	(주)푸드웰	1,802,179
	10	대선제분(주)	52,740,457	10	설정식품(주)	1,060,125
	11	(주)한타	45,344,148	11	(주)삼양사	1,016,006
	12	삼화제분(주)	40,681,511	12	설정냉동유통상사	802,408
	13	천일식품(주)	38,335,123	13	두원농협유자가공사업소	645,030
	14	대상(주)	36,110,580	14	(주)내추럴엔도텍	639,137
	15	(주)오뚜기	33,999,148	15	(주)명성식품	605,961
	16	태경농산(주)	32,397,311	16	세계식품주식회사	529,700
	17	(주)우양냉동식품	26,930,470	17	(주)다음	486,931
	18	동일에프엔지(주)	26,413,423	18	(주)도들샘	449,604
	19	세계식품주식회사	24,340,990	19	주식회사 일해	433,160
	20	상미식품주식회사	22,295,115	20	남해군흑마늘 주식회사 남해공장	412,416



품 목 군	업 체 명		국내판매액(천원)	업 체 명		수출액(\$)
	순 위			순 위		
식육가공품 및 포장육	1	씨제이제일제당(주)	8,230,605	1	(주)아라움	2,484
	2	(주)참맛푸드	5,397,427	2	(주)아워홈	57
	3	(주)아워홈	5,233,709	3		
	4	(주)신화엠푸드	4,742,429	4		
	5	(주)미소에프엔씨	4,587,112	5		
	6	삼양새아침주식회사	4,206,401	6		
	7	(주)태종FD	3,833,379	7		
	8	(주)한승	3,653,429	8		
	9	(주)신세계푸드	3,549,096	9		
	10	(주)동원홈푸드	3,226,891	10		
	11	(주)푸르산식품	2,813,433	11		
	12	(주)파리크라상	2,635,829	12		
	13	농업회사법인 주식회사 두영에프앤디	2,500,794	13		
	14	(주)리치코리아	2,306,467	14		
	15	주식회사미트웰	2,258,017	15		
	16	주식회사 한푸드서비스	2,225,480	16		
	17	롯데푸드(주)	2,125,169	17		
	18	(주)화인푸드	1,996,831	18		
	19	텔푸드	1,920,112	19		
	20	우일수산(주)	1,915,478	20		

품 목 군	업 체 명		국내판매액(천원)	업 체 명		수출액(\$)
	순 위			순 위		
알가공품류	1	상미식품주식회사	3,340,348	1	(주)두산 글로넷	519,591
	2	동림푸드(주)	1,036,000	2		
	3	오성푸드 주식회사	890,978	3		
	4	(주)미래에프에스	617,500	4		
	5	(주)산과들에프앤씨	276,556	5		
	6	한라유통	240,000	6		
	7	세인NW	195,510	7		
	8	(주)처가식품	155,255	8		
	9	(주)다해푸드	124,789	9		
	10	손수푸드	100,579	10		
	11	(주)고센바이오텍	82,000	11		
	12	고센영농조합법인	67,830	12		
	13	유한회사 세프찬	51,093	13		
	14	(주)두산 글로넷	20,024	14		
	15	한알식품	14,400	15		
	16	(주)풍림푸드	8,175	16		
	17	(주)엠디에스코리아	7,811	17		
	18	에스에프에스(SFS) 주식회사	3,430	18		
	19	(주)커틀러리	1,779	19		
	20	(주)선양	1	20		

품 목 군	업 체 명		국내판매액(천원)	업 체 명		수출액(\$)
	순 위			순 위		
수산가공식품류	1	(주)동원F&B	447,652,523	1	동원산업(주)	53,485,564
	2	씨제이 씨푸드 주식회사	133,984,244	2	사조씨푸드(주)	51,686,175
	3	(주)사조오양	76,256,648	3	(주)신안천사김	42,290,777
	4	동원산업(주)	72,583,689	4	주식회사 광천김	26,577,593
	5	삼진물산(주)	68,140,082	5	(주)에스앤비인터내셔널	23,096,686
	6	(주)사조대림	67,300,256	6	삼해상사(주)	22,586,085
	7	사조산업(주)	64,279,430	7	(주)해성아이엔티엘	19,282,272
	8	주식회사성경식품	53,725,210	8	(주)유왕	18,107,626
	9	유성물산교역(주)	52,805,693	9	신현수산(주)	15,367,346
	10	사조씨푸드(주)	47,590,671	10	(주)동원F&B	14,127,684
	11	(주)조은수산	46,444,233	11	(주)해천글로벌	13,819,149
	12	주식회사 광천김	46,011,048	12	만전식품(주)	12,264,746
	13	(주)진주햄	40,940,634	13	한미래식품	12,122,991
	14	정화식품주식회사	39,802,660	14	(주)진주햄	11,230,184
	15	삼진식품(주)	38,606,370	15	예맛식품	10,439,838
	16	한성식품	37,812,640	16	(주)사조오양	10,015,256
	17	씨제이제일제당(주)	34,181,231	17	(주)일품	9,546,532
	18	우영수산(주)	32,614,019	18	세범푸드(주)	9,201,826
	19	(주)늘푸른바다	30,673,417	19	고젠코리아 주식회사	8,736,516
	20	대천김(주)	28,509,382	20	대원식품(주)	8,622,102

품 목 군	업 체 명		국내판매액(천원)	업 체 명		수출액(\$)
	순 위			순 위		
동물성가공식품류	1	(주)한국인삼공사	21,258,089	1	삼덕물산(주)	1,343,148
	2	거제사슴영농조합법인	3,315,578	2	(주)네이처텍	343,583
	3	주식회사 농업회사법인 성마리오농장	3,019,749	3	씨제이제일제당(주)	248,385
	4	(주)팜텍코리아	1,885,567	4	(유)허니비	143,418
	5	농업회사법인 주식회사	1,659,410	5	고려인삼과학(주)	101,208
	6	(주)헬스앤라이프	1,607,468	6	남일종합식품산업사	35,000
	7	(유)허니비	1,532,580	7	주식회사유니셀팜	10,920
	8	심천식품	1,527,695	8	인산죽염주식회사	10,364
	9	농업회사법인(주)동서웰빙	1,500,187	9	사슴클러스터 농업회사법인(주)	10,058
	10	씨제이제일제당(주)	1,109,285	10	섬진강참다슬기	3,200
	11	황금식품	1,016,080	11	(주)해국식품	411
	12	엠에스산업(주)	947,138	12		
	13	코스맥스바이오	878,853	13		
	14	신진물산주식회사	844,610	14		
	15	(주)그린바이오	803,902	15		
	16	주식회사 보생	695,760	16		
	17	농업법인(주)웃가네	689,375	17		
	18	(주)천호엔케어	684,152	18		
	19	마이산홍벵이	669,830	19		
	20	(주)동원홈푸드	667,319	20		

품 목 군	업 체 명		국내판매액(천원)	업 체 명		수출액(\$)
	순 위			순 위		
별꽃 및 화분가공품류	1	북부농업협동조합	4,021,777	1	주식회사 허니스티	12,177
	2	(주)세모	542,743	2	(주)세모	1,224
	3	(주)동화양봉	403,288	3	(주)꽃샘식품	999
	4	(주)바이텍	401,400	4		
	5	한국양봉농업협동조합	365,931	5		
	6	주식회사 노바렉스	148,977	6		
	7	소백산죽령벌꿀	104,250	7		
	8	파인	97,500	8		
	9	농업회사법인 녹색벌꿀(주)	75,000	9		
	10	정용자벌꿀	68,263	10		
	11	아이비영농조합법인	66,362	11		
	12	코스맥스바이오	63,050	12		
	13	보나영농조합법인	59,269	13		
	14	홍복	52,304	14		
	15	제주벌꿀영농조합법인	50,300	15		
	16	고려자연식품(주)	47,125	16		
	17	천지단향양봉 영농조합법인	40,306	17		
	18	이레홍삼공사	37,700	18		
	19	코엔에프(유)	33,538	19		
	20	화성농원	24,760	20		

품 목 군	업 체 명		국내판매액(천원)	업 체 명		수출액(\$)
	순 위			순 위		
즉석식품류	1	씨제이제일제당(주)	506,501,863	1	(주)대한항공기내식사업본부	260,684,324
	2	(주)오뚜기	220,710,313	2	엘에스지스카이셰프코리아(주)	126,584,423
	3	롯데푸드(주)	162,574,305	3	게이트고메코리아 유한회사	44,661,610
	4	(주)푸드플래닛	101,181,825	4	샤프도앤코코리아 유한회사	14,755,976
	5	(주)신세계푸드	90,839,047	5	씨제이제일제당(주)	9,829,168
	6	(주)한국데리카후레쉬	82,801,035	6	(주)지엠에프	8,379,988
	7	주식회사 푸드웨어	82,521,233	7	(주)늘푸른 농업회사법인	6,984,348
	8	(주)후레쉬서브	65,121,164	8	(주)오뚜기	3,430,159
	9	(주)원푸드림	60,105,853	9	주식회사 푸드웨어	2,983,344
	10	(주)우리델리카	52,915,218	10	(주)동원F&B	1,114,278
	11	(주)가온에프에스	51,432,391	11	유한회사 행복도시락	845,165
	12	(주)삼영데리카후레쉬	51,133,806	12	(주)씨엔에스푸드시스템	788,811
	13	주비지에프푸드	49,962,997	13	삼양새아침주식회사	749,568
	14	(주)동원F&B	47,171,097	14	(주)동원F&B	540,971
	15	(주)영진데리카후레쉬	43,803,973	15	(주)바이오포트코리아	513,299
	16	(주)엠디에스코리아	43,338,036	16	칠갑농산 주식회사	446,715
	17	(주)멜리캡	42,681,220	17	주식회사 우보 티에스에프	403,077
	18	(주)샌드팜	42,573,476	18	(주)로템푸드	342,461
	19	(주)청탑	40,582,638	19	(주)웰츄럴바이오	297,357
	20	(주)청미	37,617,482	20	태경농산(주)	270,995

품 목 군	업 체 명		국내판매액(천원)	업 체 명		수출액(\$)
	순 위			순 위		
기타 식품류	1	태경농산(주)	92,147,392	1	씨제이제일제당(주)	48,362,319
	2	(주)사용원	43,776,174	2	(주)뉴트리바이오텍	14,678,305
	3	우일수산(주)	26,011,685	3	티에스유업(주)	11,545,752
	4	(주)에스피씨삼립	23,053,328	4	(주)젤텍	11,144,704
	5	오뚜기라면(주)	21,298,453	5	(주)삼양사	5,281,175
	6	(주)삼양사	20,847,147	6	(주)에스피씨삼립	5,182,176
	7	(주)젤텍	19,154,575	7	아미코젠(주)	4,982,423
	8	(주)한국인삼공사	16,722,509	8	(주)사용원	4,785,415
	9	주식회사조흥	16,436,287	9	(주)한국인삼공사	3,196,523
	10	(주)네추럴웨이	13,042,253	10	(주)네이처텍	3,113,790
	11	한성기업(주)	12,853,497	11	플랜트인텔리전스디벨롭먼트코리아(주)	3,079,430
	12	(주) 삼지에프 에스	12,615,816	12	코스맥스바이오	2,979,803
	13	씨제이제일제당(주)	12,405,943	13	롯데네슬레코리아주식회사	2,936,749
	14	월드웨이(주)	12,281,878	14	제일유화(주)	2,650,765
	15	(주)효동식품	10,917,864	15	(주)다스코바이오	2,217,233
	16	(주)한미양행	10,770,387	16	(주)한국파비스알앤디	2,070,245
	17	서강유업(주)	10,293,765	17	(주)뉴팜	1,608,957
	18	씨제이푸드빌(주)	9,241,051	18	고려인삼연구(주)	1,417,447
	19	에스케이바이오랜드 주식회사	9,193,114	19	(주)서흥	1,375,906
	20	사조동아원주식회사	9,117,029	20	주식회사 움트리	961,110

품 목 군	업 체 명		국내판매액(천원)	업 체 명		수출액(\$)
	순 위			순 위		
식품첨가물	1	한화케미칼주식회사	308,577,817	1	한화케미칼주식회사	167,236,474
	2	(주)엘지화학브이시엠	220,489,549	2	대상(주)	72,813,064
	3	한국 코카콜라 유한회사	173,464,528	3	(주)엠에스씨	35,665,589
	4	백광산업(주)	109,593,004	4	(주)젤텍	29,765,401
	5	대상(주)	104,624,548	5	삼양화인테크놀로지(주)	23,325,286
	6	(주)영진	39,963,962	6	(주)유니드	15,370,380
	7	(주)엠에스씨	31,188,342	7	한국 바스프(주)	13,331,877
	8	롯데비피화학주식회사	30,522,880	8	삼미산업(주)	11,609,583
	9	(주)삼양사	27,488,829	9	(주)대평	10,455,431
	10	(주)엘지생활건강	25,933,018	10	미창석유공업(주)	10,268,719
	11	(주)대평	24,019,706	11	(주)엘지화학브이시엠	8,689,582
	12	삼양화인테크놀로지(주)	22,918,729	12	(주)삼양사	5,198,278
	13	(주)유한크로락스	22,616,054	13	용산화학(주)	4,850,065
	14	(주)한빛향료	17,927,289	14	롯데비피화학주식회사	3,739,695
	15	롯데푸드(주)	16,614,762	15	롯데정밀화학(주)	3,110,126
	16	(주)일신웰스	16,467,233	16	(주)광일	3,053,814
	17	서울향료	16,394,121	17	솔베이실리카코리아(주)	1,545,198
	18	(주)보락	11,816,200	18	삼인케미칼	1,499,101
	19	삼미산업(주)	10,902,791	19	서도비엔아이(주)	1,352,839
	20	OCI(주)	10,526,230	20	(주)덕양	1,315,180



품 목 군	업 체 명		국내판매액(천원)	업 체 명		수출액(\$)
	순 위			순 위		
기구 및 용기포장	1	삼흥화학	543,077,003	1	삼아알미늄(주)	54,571,826
	2	(주)테크팩 솔루션	245,303,423	2	동원시스템즈(주)	46,204,005
	3	(주)삼양패키징	239,892,967	3	삼광글라스(주)	41,491,232
	4	한일제관(주)	203,027,632	4	동진기업(주)	38,878,441
	5	삼광글라스(주)	181,240,429	5	동일알루미늄(주)	35,779,000
	6	롯데알미늄(주)	170,737,013	6	효성화학(주)	30,232,217
	7	일우스텐	140,000,000	7	대원산업(주)	26,857,773
	8	울촌화학(주)	110,389,806	8	(주)제로투세븐	24,557,970
	9	(주)크로바케미칼	103,530,000	9	(주)화승케미칼	23,445,000
	10	삼화왕관(주)	102,820,143	10	(주)몬디케이에스피	23,431,539
	11	(주)수석	100,119,611	11	(주)에이치피엠글로벌	22,321,818
	12	동원시스템즈(주)	94,920,409	12	한일제관(주)	21,999,835
	13	삼아알미늄(주)	90,039,727	13	(주)한국팩키지	18,515,927
	14	원창포장공업(주)	90,000,000	14	제이케이머티리얼즈(주)	16,753,053
	15	한일지앤엠주식회사	76,154,800	15	(주)타파웨어브랜즈코리아	14,433,017
	16	삼영화학공업(주)	74,285,527	16	(주)필맥스	14,131,557
	17	(주)원지	69,024,819	17	(주)원지	13,703,999
	18	효성화학(주)	66,990,035	18	(주)테크팩 솔루션	13,241,626
	19	(주)화승케미칼	66,226,000	19	(주)롤팩	11,359,950
	20	(주)동서	66,160,256	20	(주)에버그린패키징코리아	10,529,174

품 목 군	업 체 명		국내판매액(천원)	업 체 명		수출액(\$)
	순 위			순 위		
용기류	1	(주)네오세라믹	6,882,000	1	(주)네오세라믹	1,720,623
	2	주식회사 경산세라믹	3,565,000	2	주식회사 경산세라믹	250,000
	3	혜성도기	2,949,467	3	(주)오성세라믹스	83,593
	4	(주)오성세라믹스	1,315,847	4		
	5	신일산업	1,122,375	5		
	6	주식회사 금광도기	1,062,000	6		
	7	인월요업	791,000	7		
	8	(유)미성	500,000	8		
	9	향남요업	343,000	9		
	10	하영용기	185,700	10		
	11	원토기	161,353	11		
	12	복대토기유리산업	114,600	12		
	13	장수용기	82,500	13		
	14	장수군 장애인보호작업장	51,066	14		
	15	땅끝전통용기	50,000	15		
	16	금천토기	41,600	16		
	17	다물협동조합	35,000	17		
	18	성창요업	28,850	18		
	19	영암전통민속용기	26,250	19		
	20	미래요업	24,000	20		

품 목 군	업 체 명		국내판매액(천원)	업 체 명		수출액(\$)
	순 위			순 위		
식품조사처리	1	(주)소야그린텍	57,406	1	그린피아기술(주)	41,860
	2	그린피아기술(주)	34,376	2	(주)소야그린텍	406
	3	서울방사선서비스주식회사	2,110	3		
	4			4		
	5			5		
	6			6		
	7			7		
	8			8		
	9			9		
	10			10		
	11			11		
	12			12		
	13			13		
	14			14		
	15			15		
	16			16		
	17			17		
	18			18		
	19			19		
	20			20		



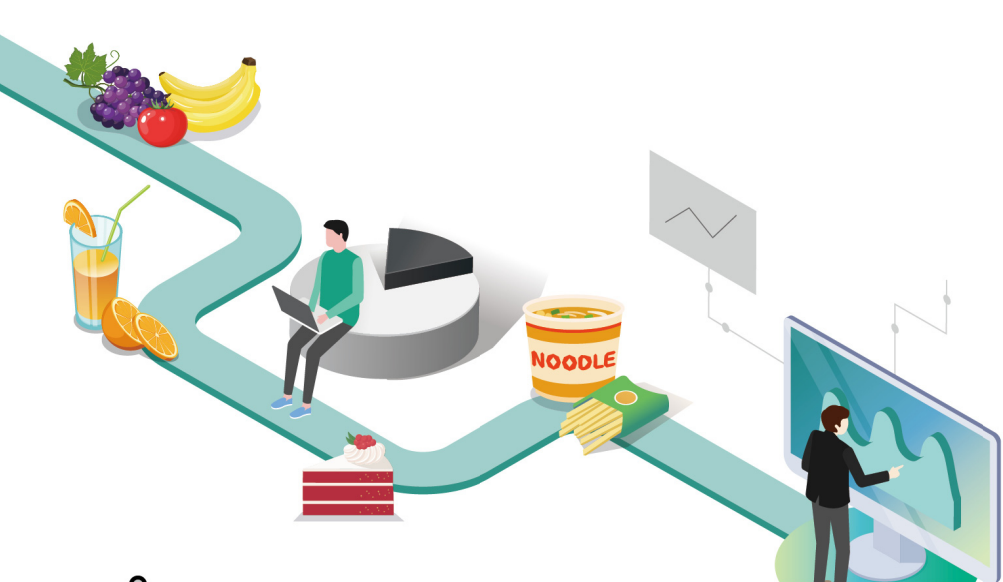

## 식품 및 식품첨가물 생산실적

# IV | 식품별 생산 및 매출현황

1. 식품 및 식품첨가물 생산실적 총계 .....	71
2. 시·군·구 허가품목 .....	72
3. 식품의약품안전처 허가품목 .....	108
4. 품목군별 국내판매액 변동현황 .....	110
5. 세부 품목별 국내판매액 변동현황 .....	112





#### 4-1 식품 및 식품첨가물 생산실적 총계

구분	식품산업 매출액	식품산업 매출액총계(천원)	식품산업 생산액총계(천원)
국내출하액(천원)	58,208,760,281	63,576,595,612	52,085,626,853
수출액(\$) (1\$=1,101.08)	4,875,063,875 (5,367,835,331 천원)		

품목명	생산현황			출하현황			
	생산능력(T)	생산량(T)	생산액(천원)	출하량(T)	출하액(천원)	수출량(T)	수출액(\$)
계	332,688,795	38,184,496	52,085,626,853	31,050,080	58,208,760,281	2,811,584	4,875,063,875
시군구	300,422,444	33,972,130	48,685,303,065	27,295,613	53,258,150,151	2,422,265	4,366,697,332
식품의약품안전처	32,266,351	4,212,366	3,400,323,788	3,754,467	4,950,610,130	389,318	508,366,543

\* 식품의약품안전처 허가품목 : 식품조사처리업, 주류제조업

품목명	생산현황			출하현황			
	생산능력(천개)	생산량(천개)	생산액(천원)	출하량(천개)	출하액(천원)	수출량(천개)	수출액(\$)
응기류제조업	13,889	4,962	18,656,041	5,234	19,414,108	332	2,054,216

## 4-2 시·군·구 허가품목

### 4-2-1. 전체

품목명	생산현황			출하현황			
	생산능력(T)	생산량(T)	생산액(천원)	출하량(T)	출하액(천원)	수출량(T)	수출액(\$)
소 계	300,422,444	33,972,130	48,685,303,065	27,295,613	53,258,150,151	2,422,265	4,366,697,332
과자류, 빵류 또는 떡류	13,158,882	1,394,642	5,651,383,741	1,341,943	6,212,170,639	30,384	152,191,513
빙과류	2,223,086	703,909	336,433,441	688,227	401,326,725	917	3,192,746
코코아가공품류 또는 초콜릿류	1,659,131	135,746	1,106,155,999	114,668	956,139,943	10,070	55,453,118
당류	12,149,923	2,801,155	1,430,719,912	2,140,445	1,681,260,489	467,898	205,656,718
잼류	1,497,997	40,765	120,700,842	39,478	151,726,546	472	1,644,606
두부류 또는 묵류	2,337,593	417,963	600,692,117	425,235	702,484,804	1,700	2,484,167
식용유지류	4,954,889	1,166,628	1,970,286,657	1,052,358	1,962,978,152	49,053	90,256,553
면류	6,015,093	1,735,980	2,882,968,523	1,577,821	2,801,515,804	129,593	404,499,100
음료류	81,732,949	5,404,609	6,477,863,903	4,922,547	8,445,614,757	409,412	591,665,731
특수용도식품	4,879,508	63,472	268,783,693	55,036	370,369,015	1,278	13,988,555
장류	3,386,207	664,825	786,459,314	548,402	1,045,261,301	36,994	53,471,102
조미식품	24,253,706	1,535,344	3,670,041,061	1,459,090	4,136,214,649	34,229	114,384,093
절임류 또는 조림류	80,604,768	1,046,377	1,968,068,567	988,714	2,227,739,052	29,248	101,772,514
농산가공식품류	13,179,058	2,862,008	2,695,854,246	2,714,724	3,150,068,950	90,210	83,520,018
식육가공품 및 포장육	278,106	31,193	111,615,207	30,888	134,710,129	0	2,541
알가공품류	4,770	750	6,972,248	696	7,234,058	7	519,591



품목명	생산현황			출하현황			
	생산능력(T)	생산량(T)	생산액(천원)	출하량(T)	출하액(천원)	수출량(T)	수출액(\$)
수산가공식품류	6,720,166	809,975	4,692,169,079	913,673	4,941,283,758	73,015	715,928,295
동물성가공식품류	168,584	8,563	54,137,377	7,224	67,589,662	393	2,249,698
벌꿀 및 화분가공품	11,014	518	6,087,033	468	6,794,809	4	14,400
즉석식품류	10,261,410	1,229,641	3,581,322,991	1,223,451	3,708,068,980	56,206	487,968,919
기타식품류	5,004,925	494,628	1,390,612,112	326,359	1,514,960,259	164,807	152,509,058
식품첨가물	14,380,474	7,379,096	2,087,397,089	3,055,031	1,774,084,823	442,460	440,717,810
기구 및 용기포장	11,560,207	4,044,339	6,769,921,873	3,669,137	6,839,138,740	393,917	690,552,269
용기류	13,889(천개)	4,962(천개)	18,656,041	5,234(천개)	19,414,108	332(천개)	2,054,216

주) 용기류는 단위가 '개' 이므로 별도 표시하고, 총계의 생산능력(T), 생산량(T), 출하량(T), 수출량(T)에서 제외

4-2-2. 과자류

품목명	생산현황			매출현황			
	생산능력(T)	생산량(T)	생산액(천원)	국내판매량(T)	국내판매액(천원)	수출량(T)	수출액(\$)
소 계	13,158,882	1,394,642	5,651,383,741	1,341,943	6,212,170,639	30,384	152,191,513
과자(비스킷류)	612,371	107,083	596,981,248	87,235	529,946,445	3,271	21,914,781
과자(스낵과자류)	1,196,081	206,792	1,195,388,531	218,642	1,316,259,387	8,556	54,671,610
과자(한과류)	133,455	15,048	91,631,509	15,386	114,252,730	104	953,555
과자(기타)	263,115	45,410	160,900,689	42,237	171,911,902	1,773	7,317,029
과자(웨이퍼)	18,152	2,180	12,311,519	1,974	19,224,741	26	182,932
과자(쿠키)	184,377	18,715	98,957,973	18,161	102,477,676	196	1,215,748
과자(크래커)	133,068	3,249	17,883,054	2,416	14,095,293	678	3,198,847
캔디류(양갱)	105,317	5,505	25,399,549	5,452	26,244,608	6	48,681
캔디류(젤리)	649,590	49,084	315,390,729	42,563	220,537,222	1,005	7,536,724
캔디류(캐러멜)	59,003	4,954	40,116,801	4,232	38,987,472	44	294,758
캔디류(기타)	179,317	8,172	56,757,727	7,752	64,892,164	422	3,147,276
캔디류(사탕)	927,445	19,701	85,962,621	17,884	81,718,387	1,405	5,227,807
추잉껌	293,098	8,949	123,709,368	8,287	110,338,958	1,135	7,427,567
빵류(도넛)	111,692	21,717	87,480,469	21,099	153,254,293	5	25,066
빵류(식빵)	283,540	88,010	193,783,417	86,626	209,386,528	22	490,570
빵류(카스테라)	69,536	9,421	59,124,988	9,569	67,916,779	25	164,265

품목명	생산현황			매출현황			
	생산능력(T)	생산량(T)	생산액(천원)	국내판매량(T)	국내판매액(천원)	수출량(T)	수출액(\$)
빵류(케이크)	329,810	77,992	690,799,393	77,289	829,764,526	459	4,624,202
빵류(파이)	57,758	19,777	88,691,889	17,790	103,013,702	558	4,014,608
빵류(피자)	242,974	57,485	107,896,411	58,214	128,808,846	24	301,374
빵류(핫도그)	713,229	20,455	90,257,488	19,862	102,272,344	24	129,470
빵류(티라미스)	3,170	379	5,359,162	367	8,023,489	-	-
빵류(무스케익)	13,530	4,244	10,491,782	4,215	17,644,601	6	106,276
빵류(기타)	3,169,204	355,762	1,010,655,674	349,370	1,217,067,453	1,293	8,340,093
떡류	3,410,049	244,557	485,451,751	225,322	564,131,092	9,349	20,858,276

4-2-3. 병과류

품목명	생산현황			매출현황			
	생산능력(T)	생산량(T)	생산액(천원)	국내판매량(T)	국내판매액(천원)	수출량(T)	수출액(\$)
소 계	2,223,086	703,909	336,433,441	688,227	401,326,725	917	3,192,746
빙과	664,680	77,465	245,164,985	77,430	283,262,324	917	3,192,746
식용얼음	655,952	166,239	69,881,337	147,512	92,461,139	-	-
어업용얼음	902,453	460,206	21,387,118	463,285	25,603,262	-	-

4-2-4. 코코아가공품류 또는 초콜릿류

품목명	생산현황			매출현황			
	생산능력(T)	생산량(T)	생산액(천원)	국내판매량(T)	국내판매액(천원)	수출량(T)	수출액(\$)
소 계	1,659,131	135,746	1,106,155,999	114,668	956,139,943	10,070	55,453,118
코코아매스	9,159	10	99,304	10	143,059	-	-
코코아버터	5,055	3	16,813	3	23,632	-	-
코코아분말	492	38	168,041	33	215,335	0	2,820
기타 코코아가공품	327,777	12,213	43,726,884	10,515	47,661,901	65	239,269
초콜릿	194,213	2,610	19,037,392	1,890	23,463,397	156	1,434,736
밀크초콜릿	162,213	6,271	88,445,262	5,589	70,905,073	107	863,549
화이트초콜릿	15,329	168	1,895,048	140	2,329,586	1	22,284
준초콜릿	289,481	14,424	53,178,578	11,521	63,355,276	38	634,792
초콜릿가공품	655,412	100,009	899,588,677	84,967	748,042,683	9,702	52,255,668

#### 4-2-5. 당류

품목명	생산현황			매출현황			
	생산능력(T)	생산량(T)	생산액(천원)	국내판매량(T)	국내판매액(천원)	수출량(T)	수출액(\$)
소 계	12,149,923	2,801,155	1,430,719,912	2,140,445	1,681,260,489	467,898	205,656,718
설탕	1,480,162	1,392,176	643,041,514	987,511	820,781,588	328,703	116,794,404
기타설탕	70,057	49,497	41,112,669	45,580	60,832,677	922	1,184,677
당시럽류	6,083	124,352	43,673,240	100,597	55,523,948	-	-
올리고당(프락토올리고당)	36,318	26,471	15,436,651	18,130	18,291,964	2,497	181,857
올리고당(이소말토올리고당)	927,724	38,932	23,648,338	26,714	22,891,642	398	314,945
올리고당(갈락토올리고당)	201,016	3,592	5,878,858	1,529	4,851,605	1,638	2,995,291
올리고당(말토올리고당)	202,360	3,090	1,389,794	3,000	2,281,680	-	-
올리고당(혼합올리고당)	1,373	385	735,431	1	3,016	-	-
올리고당가공품	411,325	22,397	15,018,760	17,138	18,657,524	91	126,365
포도당	301,063	159,226	53,570,266	137,794	58,996,138	5,103	1,028,823
과당	1,875	1,503	1,360,371	1,373	2,364,679	-	-
기타과당	2,570,202	348,357	146,060,985	287,901	172,645,240	48,239	18,495,933
물엿	3,980,282	457,544	223,539,736	417,444	259,575,734	6,412	2,617,770
기타엿	225,379	9,696	14,693,267	8,935	19,202,024	42	144,275
텍스트린	280,572	39,143	28,526,091	38,580	32,514,826	357	335,595
당류가공품	1,454,131	124,795	173,033,941	48,218	131,846,205	73,494	61,436,783

4-2-6. 잼류

품목명	생산현황			매출현황			
	생산능력(T)	생산량(T)	생산액(천원)	국내판매량(T)	국내판매액(천원)	수출량(T)	수출액(\$)
소 계	1,497,997	40,765	120,700,842	39,478	151,726,546	472	1,644,606
잼	536,462	18,606	68,106,013	18,700	88,300,399	40	207,724
기타잼(시럽)	295,567	14,863	33,330,052	13,900	41,093,014	417	1,381,339
기타잼(과일파이필링)	3,108	30	93,075	25	92,383	-	-
기타잼(밀크잼)	11,243	56	371,090	53	599,119	4	14,440
기타잼(기타)	651,618	7,210	18,800,613	6,800	21,641,631	12	41,104

4-2-7. 두부류 또는 묵류

품목명	생산현황			매출현황			
	생산능력(T)	생산량(T)	생산액(천원)	국내판매량(T)	국내판매액(천원)	수출량(T)	수출액(\$)
소 계	2,337,593	417,963	600,692,117	425,235	702,484,804	1,700	2,484,167
두부	1,818,445	354,262	463,813,912	362,917	546,257,876	597	959,431
유바	500	-	-	-	-	-	-
가공두부	158,094	21,715	71,801,895	21,180	76,655,749	218	378,784
묵류	360,554	41,986	65,076,310	41,138	79,571,179	885	1,145,952

#### 4-2-8. 식용유지류

품목명	생산현황			매출현황			
	생산능력(T)	생산량(T)	생산액(천원)	국내판매량(T)	국내판매액(천원)	수출량(T)	수출액(\$)
소 계	4,954,889	1,166,628	1,970,286,657	1,052,358	1,962,978,152	49,053	90,256,553
콩기름(대두유)	743,874	460,502	523,371,270	456,303	570,422,010	1,038	1,451,903
옥수수기름(옥배유)	220,837	47,089	184,656,448	42,627	56,746,495	2,637	2,540,437
채종유(유채유 또는 카놀라유)	421,884	77,646	123,218,790	73,533	146,691,722	100	158,935
미강유(현미유)	60,845	10,469	22,072,957	10,192	24,288,790	25	60,486
참기름(압착참기름)	522,990	23,798	175,216,439	23,564	204,354,857	366	2,744,302
참기름(초임계추출 참기름)	1,853	2,489	15,827,610	2,378	19,041,810	1	12,000
추출참깨유	41	25	111,182	25	176,113	-	-
들기름(압착들기름)	61,986	5,192	38,711,527	4,836	43,440,653	486	1,891,968
들기름(초임계추출 들기름)	618	217	65,875	217	47,048	-	-
추출들깨유	15	12	29,672	12	66,038	-	-
홍화유	62	2	23,656	2	87,655	-	-
해바라기유(압착해바라기유 포함)	56,781	13,786	24,140,562	12,889	26,636,825	7	20,367
고올레산해바라기유	9,007	2,184	5,176,803	2,183	5,492,841	-	-
목화씨기름	538	239	403,592	238	557,848	-	-
땅콩기름(낙화생유)	5	2	17,972	2	40,872	-	-
올리브유	59,425	8,164	24,266,160	7,623	24,540,264	53	277,768

품목명	생산현황			매출현황			
	생산능력(T)	생산량(T)	생산액(천원)	국내판매량(T)	국내판매액(천원)	수출량(T)	수출액(\$)
팜유	123,723	76,735	60,403,470	76,785	61,370,113	-	-
팜올레인유	45,261	7,423	7,626,732	7,444	12,314,862	-	-
팜스테아린유	40,000	480	356,200	480	1,165,817	-	-
야자유	51,055	6,799	14,304,821	6,796	17,756,336	-	-
고추씨기름	1,418	65	748,068	65	906,922	0	742
기타식물성유지	60,110	6,363	18,674,518	5,817	27,365,978	48	252,438
기타동물성유지	4,583	4,566	3,951,442	4,566	3,991,752	-	-
어유	282	5	419,568	1	174,355	-	-
혼합식용유	310,164	103,383	138,269,022	102,237	172,975,233	5	11,000
가공유지	81,588	41,241	76,858,140	40,675	92,475,740	387	4,930,453
향미유	410,181	24,489	88,907,669	23,732	109,388,289	11	143,688
쇼트닝	87,446	51,032	75,419,924	48,123	110,767,170	2,247	3,645,383
마가린	86,951	35,077	61,884,561	34,696	77,558,028	1	16,494
모조치즈	86,820	115	441,506	115	491,631	-	-
식물성크림	1,343,485	150,709	273,732,647	60,386	138,271,217	41,634	71,909,778
기타 식용유지가공품	61,063	6,329	10,977,852	3,816	13,372,869	6	188,412



#### 4-2-9. 면류

품목명	생산현황			매출현황			
	생산능력(T)	생산량(T)	생산액(천원)	국내판매량(T)	국내판매액(천원)	수출량(T)	수출액(\$)
소 계	6,015,093	1,735,980	2,882,968,523	1,577,821	2,801,515,804	129,593	404,499,100
생면	473,262	56,776	105,038,144	51,243	123,564,239	1,366	3,459,004
숙면	1,413,181	229,365	454,745,650	184,659	382,266,935	17,031	42,819,797
건면	1,034,127	121,658	356,881,314	104,528	329,009,813	2,984	10,087,595
유탕면(봉지라면)	1,818,026	1,046,019	1,284,823,492	964,553	1,246,604,535	95,191	279,174,488
유탕면(용기면)	1,276,498	282,163	681,479,922	272,836	720,070,282	13,021	68,958,217

4-2-10. 음료류

품목명	생산현황			매출현황			
	생산능력(T)	생산량(T)	생산액(천원)	국내판매량(T)	국내판매액(천원)	수출량(T)	수출액(\$)
소 계	81,732,949	5,404,609	6,477,863,903	4,922,547	8,445,614,757	409,412	591,665,731
침출차(인삼)	1,315	1	38,910	1	50,525	0	6,223
침출차(홍삼)	3,453	3	327,194	2	170,001	0	132,555
침출차(녹차)	22,363	3,193	41,757,155	5,162	59,176,141	12	955,590
침출차(우롱차)	371	14	676,971	9	727,808	0	12,739
침출차(홍차)	25,467	98	3,717,149	88	5,420,171	0	40,263
침출차(가공곡류차)	34,425	2,825	13,840,860	2,452	10,902,836	301	946,038
침출차(기타)	281,284	13,248	106,988,518	12,763	135,927,053	87	2,167,076
액상차(인삼)	16,360	123	4,287,741	78	2,082,515	30	2,370,146
액상차(홍삼)	98,636	2,590	23,792,674	2,177	24,781,763	123	2,292,649
액상차(과실차)	1,506,966	39,730	106,546,516	19,983	79,342,346	16,850	49,077,666
액상차(기타)	5,613,393	376,383	406,115,800	360,406	495,498,152	6,007	11,143,539
고형차(인삼)	2,539	191	2,945,403	135	3,577,457	56	1,099,040
고형차(홍삼)	9,944	74	1,582,724	39	1,346,861	33	845,892
고형차(녹차)	100,408	972	18,324,667	1,721	23,505,808	63	1,585,393
고형차(홍차)	96,708	6,372	18,157,366	6,293	19,216,280	1	18,310
고형차(과실차)	14,030	429	3,115,717	437	3,794,281	15	63,780
고형차(기타)	979,873	18,004	110,751,660	17,274	136,081,776	496	5,137,533
볶은커피	1,700,468	42,279	366,321,800	76,782	546,361,189	133	1,395,993

품목명	생산현황			매출현황			
	생산능력(T)	생산량(T)	생산액(천원)	국내판매량(T)	국내판매액(천원)	수출량(T)	수출액(\$)
인스턴트커피	403,140	25,403	247,560,235	16,293	202,719,629	6,336	92,400,181
조제커피	1,089,321	159,438	577,659,120	149,865	851,226,734	5,581	41,443,190
액상커피	5,083,301	592,643	758,342,670	550,791	975,601,485	17,989	27,180,331
농축과.채즙(또는 과채분)-가열	51,838	2,703	2,427,354	2,612	2,298,857	14	654,652
농축과.채즙(또는 과채분)-비가열	658	174	404,111	132	567,975	-	-
과.채주스-가열	6,249,386	190,937	286,213,852	173,292	374,021,738	2,017	3,331,274
과.채주스-비가열	86,806	18,528	66,735,284	16,098	93,326,369	680	3,311,675
과.채음료-가열	12,002,236	401,794	344,842,233	360,578	383,436,578	19,774	51,038,574
과.채음료-비가열	115,123	3,486	10,036,366	3,243	11,837,717	-	-
탄산음료	15,093,689	1,829,357	1,215,961,819	1,786,916	1,878,310,820	34,391	23,067,542
탄산수	2,078,291	37,229	16,608,000	35,639	26,521,607	333	145,963
원액두유	221,135	28,531	17,351,195	2,819	3,476,998	-	-
가공두유	8,143,456	280,775	269,178,618	269,968	477,489,966	11,039	15,772,774
유산균음료	1,237,850	120,951	65,896,915	120,088	76,923,386	623	611,838
효모음료	37	2	14,650	2	37,328	-	-
기타발효음료	165,396	1,769	11,612,280	1,011	13,869,151	11	228,563
인삼음료	91,404	1,520	10,282,495	560	6,367,849	332	2,395,482
홍삼음료	1,334,637	43,739	264,597,570	36,106	298,640,357	2,842	21,486,993
혼합음료	14,995,254	1,067,094	842,961,698	802,663	943,290,621	278,909	215,686,563
음료베이스(분말)	98,444	1,463	9,190,315	1,275	12,448,531	199	1,984,952
음료베이스(기타)	2,683,543	90,542	230,698,298	86,797	265,238,098	4,132	11,634,759

4-2-11. 특수용도식품

품목명	생산현황			매출현황			
	생산능력(T)	생산량(T)	생산액(천원)	국내판매량(T)	국내판매액(천원)	수출량(T)	수출액(\$)
소 계	4,879,508	63,472	268,783,693	55,036	370,369,015	1,278	13,988,555
영아용조제식	46,048	395	5,330,505	280	9,841,409	17	147,801
성장기용조제식	1,109,697	12,259	89,404,382	11,708	137,187,647	329	3,287,858
영·유아용 곡류조제식	10	7	142,204	8	183,150	-	-
기타 영·유아식	694,290	10,092	66,067,091	10,061	103,354,146	55	502,253
환자용 식품(멸균)	2,565,088	14,688	23,879,485	13,873	24,246,565	-	-
환자용 식품(살균)	142,780	21,225	41,886,834	15,267	50,240,545	-	-
환자용 식품(비살균)	29,807	338	1,714,365	335	1,848,790	-	-
선천성 대사질환환자용 식품(살균)	46	54	601,144	49	665,141	-	-
유단백 알레르기 영·유아용 조제식품(살균)	45	45	897,714	43	1,588,720	-	-
영·유아용 특수조제식품(멸균)	33,288	22	89,652	17	76,783	3	11,355
영·유아용 특수조제식품(살균)	7,897	202	2,706,255	61	1,291,710	141	3,273,649
체중조절용 조제식품	174,451	3,788	34,102,097	3,186	39,051,827	513	5,400,197
임산·수유부용식품	76,059	358	1,961,965	148	792,582	221	1,365,442

#### 4-2-12. 장류

품목명	생산현황			매출현황			
	생산능력(T)	생산량(T)	생산액(천원)	국내판매량(T)	국내판매액(천원)	수출량(T)	수출액(\$)
소 계	3,386,207	664,825	786,459,314	548,402	1,045,261,301	36,994	53,471,102
한식메주	30,974	2,613	15,752,132	2,056	16,666,876	3	37,900
개량메주	10,943	1,361	6,196,296	891	7,414,417	-	-
한식간장	26,621	9,341	14,402,621	4,628	22,420,784	372	700,422
양조간장	167,468	62,680	67,650,862	44,243	120,970,531	1,709	3,233,994
산분해간장	325,977	67,474	39,900,038	56,586	40,217,709	2,679	1,435,535
효소분해간장	188	188	215,065	188	252,245	-	-
혼합간장	466,159	168,895	113,480,578	130,989	178,420,244	7,817	7,847,880
한식된장	30,455	3,129	18,723,664	2,260	23,595,345	10	174,407
된장	619,670	89,374	95,538,191	81,392	123,016,011	4,886	6,754,210
고추장	845,902	131,713	193,170,854	106,450	226,445,134	15,427	24,718,566
춘장	46,583	18,423	24,452,771	17,841	24,156,064	290	438,970
청국장	105,067	13,398	46,458,424	12,824	57,564,928	19	203,735
혼합장	703,673	95,206	145,715,458	87,052	198,579,847	3,782	7,925,007
기타장류	6,528	1,030	4,802,361	1,004	5,541,166	0	476

4-2-13. 조미식품

품목명	생산현황			매출현황			
	생산능력(T)	생산량(T)	생산액(천원)	국내판매량(T)	국내판매액(천원)	수출량(T)	수출액(\$)
소 계	24,253,706	1,535,344	3,670,041,061	1,459,090	4,136,214,649	34,229	114,384,093
발효식초(과실)	228,349	33,422	45,142,491	24,986	37,400,650	469	377,309
발효식초(곡물)	48,192	19,693	15,907,488	17,158	15,724,550	438	208,390
발효식초(주정)	179,783	69,735	37,338,936	69,059	44,499,495	7	8,311
희석초산	20,035	5,827	2,721,065	5,219	3,954,037	-	-
소스	14,256,050	630,402	1,553,176,564	584,224	1,910,143,298	11,483	38,549,091
마요네즈	378,121	74,261	148,536,625	74,326	185,302,004	6,117	8,236,796
토마토케첩	259,513	43,880	52,052,866	47,998	74,575,367	576	596,143
복합조미식품	6,705,649	163,327	831,360,650	167,759	729,868,410	9,496	44,805,716
카레(커리)분	17,329	124	1,299,938	90	1,160,516	-	-
카레(커리)	178,328	22,306	102,729,025	21,829	116,712,110	1,543	2,189,760
고춧가루	466,189	61,769	526,850,165	58,353	572,695,868	2,484	15,626,226
실고추	71	12	284,937	20	329,639	-	-
천연향신료	445,013	24,538	118,269,758	23,620	140,478,921	0	5,694
향신료조제품	288,308	23,661	129,623,732	21,490	160,622,895	181	906,122
천일염	208,989	70,241	19,849,153	55,909	22,837,981	568	580,897
재제소금(재제조소금)	54,838	23,194	10,242,355	23,291	12,398,577	144	137,820

품목명	생산현황			매출현황			
	생산능력(T)	생산량(T)	생산액(천원)	국내판매량(T)	국내판매액(천원)	수출량(T)	수출액(\$)
태움.용융소금	71,968	4,565	14,726,414	3,367	22,639,911	77	1,173,029
정제소금	193,481	176,542	31,494,596	174,226	43,493,001	-	-
기타소금	29,626	9,857	1,085,201	9,780	1,371,179	-	-
가공소금	223,876	77,988	27,349,103	76,387	40,006,241	644	982,789

#### 4-2-14. 절임류 또는 조림류

품목명	생산현황			매출현황			
	생산능력(T)	생산량(T)	생산액(천원)	국내판매량(T)	국내판매액(천원)	수출량(T)	수출액(\$)
소 계	80,604,768	1,046,377	1,968,068,567	988,714	2,227,739,052	29,248	101,772,514
김치	3,523,479	466,837	1,102,229,646	426,343	1,215,770,319	26,389	92,192,680
김치속	103,432	4,256	17,412,685	3,968	22,184,628	1	9,266
절임식품	2,089,006	487,828	593,753,952	474,648	692,360,855	1,505	4,813,326
당절임(인삼)	1,953	32	2,043,222	31	2,414,209	2	215,560
당절임(홍삼)	12,709	341	19,527,099	293	20,159,120	24	1,559,938
당절임(기타)	169,586	15,124	42,328,349	13,267	47,828,324	273	805,162
조림류	74,704,602	71,959	190,773,614	70,164	227,021,597	1,053	2,176,582

4-2-15. 농산가공식품류

품목명	생산현황			매출현황			
	생산능력(T)	생산량(T)	생산액(천원)	국내판매량(T)	국내판매액(천원)	수출량(T)	수출액(\$)
소 계	13,179,058	2,862,008	2,695,854,246	2,714,724	3,150,068,950	90,210	83,520,018
전분	1,134,798	307,385	146,286,543	254,259	161,734,336	38,130	9,392,159
전분가공품	553,888	54,323	74,559,084	52,980	94,453,132	4	29,083
밀가루	4,780,518	1,729,727	824,506,181	1,721,555	1,046,072,735	28,550	14,422,414
영양강화 밀가루	345	3,640	1,730,923	249	229,646	9,592	4,858,995
땅콩버터	6,200	947	3,999,086	949	4,556,295	4	38,326
땅콩 또는 견과류 가공품	869,185	48,398	361,757,583	42,097	386,289,922	1,599	22,251,263
시리얼류	167,954	31,990	101,510,115	27,823	156,103,768	1,821	5,757,844
찐쌀	1,684	292	330,707	292	469,986	-	-
효소식품	82,252	457	13,490,780	413	16,756,756	3	101,226
과채가공품	2,603,377	108,542	382,251,138	100,670	406,780,238	3,136	9,671,632
곡류가공품	2,146,974	467,628	585,547,757	444,618	650,160,862	7,024	14,407,871
두류가공품	447,450	43,327	86,048,526	42,386	96,693,946	175	443,000
서류가공품	247,300	56,573	70,064,381	18,313	83,139,836	142	1,179,475
기타 농산가공품	137,133	8,780	43,771,442	8,122	46,627,492	32	966,731



#### 4-2-16. 식육가공품 및 포장육

품목명	생산현황			매출현황			
	생산능력(T)	생산량(T)	생산액(천원)	국내판매량(T)	국내판매액(천원)	수출량(T)	수출액(\$)
소 계	278,106	31,193	111,615,207	30,888	134,710,129	0	2,541
식육함유가공품(멸균)	4,600	123	505,171	122	673,442	-	-
식육함유가공품(살균)	45,658	2,621	20,408,210	2,584	26,562,484	0	57
식육함유가공품(비살균)	227,848	28,448	90,701,826	28,182	107,474,202	0	2,484

#### 4-2-17. 알가공품

품목명	생산현황			매출현황			
	생산능력(T)	생산량(T)	생산액(천원)	국내판매량(T)	국내판매액(천원)	수출량(T)	수출액(\$)
소 계	4,770	750	6,972,248	696	7,234,058	7	519,591
알함유가공품(멸균)	49	7	519,000	7	631,900	-	-
알함유가공품(살균)	1,951	617	5,023,598	577	4,793,588	7	519,591
알함유가공품(비살균)	2,770	126	1,429,650	112	1,808,570	-	-

4-2-18. 수산가공식품류

품목명	생산현황			매출현황			
	생산능력(T)	생산량(T)	생산액(천원)	국내판매량(T)	국내판매액(천원)	수출량(T)	수출액(\$)
소 계	6,720,166	809,975	4,692,169,079	913,673	4,941,283,758	73,015	715,928,295
어묵	1,650,179	211,408	610,585,493	206,377	692,063,411	8,306	29,007,992
어육소시지	164,158	33,140	137,897,301	33,113	123,867,255	15,632	21,986,300
어육반제품	29,102	3,542	8,285,632	3,707	9,829,302	30	168,122
어육살	10,455	4,353	13,136,146	4,294	13,169,898	-	-
연육	10,033	3,702	5,578,766	3,601	6,614,968	-	-
기타 어육가공품	70,309	10,940	60,505,903	10,931	72,943,607	22	134,403
젓갈	50,016	16,259	56,814,901	14,308	65,947,898	164	1,568,373
양념젓갈	83,728	23,304	192,589,953	21,256	213,089,210	906	7,435,923
액젓	171,517	60,193	62,061,704	54,711	86,538,942	100	200,433
조미액젓	62,521	36,377	24,256,598	22,971	33,418,043	85	187,574
조미건어포	85,745	25,250	346,322,551	24,555	383,171,810	107	2,491,976
건어포	18,740	6,887	84,519,411	6,395	96,455,002	12	216,724
기타 건포류	9,952	721	9,981,554	670	10,354,510	0	4,740
조미김	757,531	40,654	782,365,496	35,073	708,525,881	8,845	261,746,694
한천	2,406	737	20,250,117	313	9,853,959	443	13,834,541
기타 수산물가공품(어류)	1,589,019	172,967	1,160,332,714	324,863	1,256,618,144	25,347	227,347,000
기타 수산물가공품(연체류)	525,329	38,075	299,495,829	42,681	334,700,899	760	7,207,669
기타 수산물가공품(조미가공품)	392,773	21,918	131,566,776	19,593	145,002,987	643	5,120,289
기타 수산물가공품(기타)	1,036,652	99,548	685,622,231	84,262	679,118,029	11,616	137,269,543

#### 4-2-19. 동물성가공식품류

품목명	생산현황			매출현황			
	생산능력(T)	생산량(T)	생산액(천원)	국내판매량(T)	국내판매액(천원)	수출량(T)	수출액(\$)
소 계	168,584	8,563	54,137,377	7,224	67,589,662	393	2,249,698
기타식육 또는 기타알	419	160	691,869	157	812,348	-	-
기타 동물성가공식품	533	148	752,557	142	1,229,375	-	-
곤충가공식품	23,789	636	2,826,257	690	3,561,730	9	35,000
자라분말제품	10	-	-	-	-	-	-
추출가공식품	143,833	7,619	49,866,694	6,234	61,986,209	384	2,214,698

#### 4-2-20. 벌꿀 및 화분가공품류

품목명	생산현황			매출현황			
	생산능력(T)	생산량(T)	생산액(천원)	국내판매량(T)	국내판매액(천원)	수출량(T)	수출액(\$)
소 계	11,014	518	6,087,033	468	6,794,809	4	14,400
벌꿀	4,638	501	4,967,476	456	5,436,953	0	999
사양벌꿀	238	5	23,830	1	11,259	4	12,177
로열젤리	50	1	346,788	1	542,743	0	1,224
로열젤리제품	1,793	3	461,839	3	630,864	-	-
가공화분	36	2	124,174	1	9,000	-	-
화분함유제품	4,260	6	162,927	5	163,990	-	-

4-2-21. 즉석식품류

품목명	생산현황			매출현황			
	생산능력(T)	생산량(T)	생산액(천원)	국내판매량(T)	국내판매액(천원)	수출량(T)	수출액(\$)
소 계	10,261,410	1,229,641	3,581,322,991	1,223,451	3,708,068,980	56,206	487,968,919
생식제품	9,875	236	3,878,310	215	4,184,108	26	196,870
생식함유제품	18,216	1,200	17,013,417	1,064	18,084,899	13	125,789
즉석섭취식품(도시락)	748,407	223,785	855,140,783	180,616	552,456,130	42,316	439,370,497
즉석섭취식품(햄버거)	147,533	27,949	89,428,325	27,819	110,463,002	-	-
즉석섭취식품(선식)	60,127	2,662	11,339,723	2,597	17,561,739	18	338,672
즉석섭취식품(김밥)	528,047	132,836	219,822,229	131,445	263,424,131	0	0
즉석섭취식품(기타)	1,474,172	235,427	521,789,613	234,086	586,616,949	134	7,569,621
신선편의식품(샐러드)	23,778	7,906	31,705,982	7,919	39,915,531	-	-
신선편의식품(새싹채소)	539	116	665,403	99	938,598	-	-
신선편의식품(절단과일)	197,258	18,535	72,085,128	18,657	88,289,575	-	-
신선편의식품(기타)	83,120	13,115	52,508,431	12,771	52,590,685	-	-
즉석조리식품(순대)	530,943	53,240	146,773,431	52,109	168,966,500	5	15,574
즉석조리식품(국)	222,979	17,482	52,247,044	19,161	78,581,900	210	892,588
즉석조리식품(탕)	411,144	38,399	86,891,177	65,482	116,443,038	434	2,598,039
즉석조리식품(수프)	42,332	5,291	31,843,175	5,498	38,916,810	-	-
즉석조리식품(기타)	3,286,235	260,781	831,796,736	277,437	914,869,875	7,865	21,798,971
만두	2,411,490	185,293	545,498,787	178,471	643,121,363	5,005	14,595,453
만두피	65,215	5,388	10,895,296	8,006	12,644,147	181	466,845

#### 4-2-22. 기타 식품류

품목명	생산현황			매출현황			
	생산능력(T)	생산량(T)	생산액(천원)	국내판매량(T)	국내판매액(천원)	수출량(T)	수출액(\$)
소 계	5,004,925	494,628	1,390,612,112	326,359	1,514,960,259	164,807	152,509,058
효모식품	21,846	452	3,769,814	312	3,480,767	100	299,580
기타가공품	4,983,080	494,176	1,386,842,298	326,047	1,511,479,492	164,707	152,209,478

#### 4-2-23. 기구 및 용기포장

품목명	생산현황			매출현황			
	생산능력(T)	생산량(T)	생산액(천원)	국내판매량(T)	국내판매액(천원)	수출량(T)	수출액(\$)
소 계	11,560,207	4,044,339	6,769,921,873	3,669,137	6,839,138,740	393,917	690,552,269
폴리염화비닐	188,044	46,942	158,202,437	31,265	135,411,485	15,398	37,244,653
폴리에틸렌	1,237,294	714,308	1,545,696,571	664,635	1,639,052,667	57,445	77,270,054
폴리프로필렌	1,380,372	422,879	823,604,306	392,823	808,471,375	29,858	106,025,499
폴리스티렌	95,542	73,482	169,706,379	69,778	182,782,922	1,861	9,661,483
폴리염화비닐리덴	180	17	23,316	17	23,499	-	-
폴리에틸렌테레프탈레이트	1,211,088	637,057	1,357,617,579	484,362	1,374,937,663	37,473	63,846,709
아크릴수지	4,336	422	2,421,736	394	2,757,398	-	-
폴리아미드	158,696	77,230	123,808,353	16,453	86,271,912	59,426	59,324,694
폴리메틸펜텐	145	82	160,450	82	352,160	-	-
폴리카보네이트	2,399	1,849	7,084,768	1,828	7,693,424	-	-

품목명	생산현황			매출현황			
	생산능력(T)	생산량(T)	생산액(천원)	국내판매량(T)	국내판매액(천원)	수출량(T)	수출액(\$)
폴리비닐알코올	100	2	130,875	2	20,717	-	-
폴리우레탄	509	329	744,208	275	1,007,787	-	-
아크릴로니트릴-부타디엔-스티렌 공중합체	151	201	1,012,706	199	1,091,932	-	-
아크릴로니트릴-스티렌 공중합체	1,706	603	2,109,609	567	1,904,640	18	182,751
폴리부틸렌테레프탈레이트	-	-	-	-	-	-	-
히드록시부틸폴리에스테르	11	20	54,005	18	56,669	-	-
에틸렌-초산비닐 공중합체	69,036	10,638	18,328,043	9,608	20,129,263	25	235,000
폴리에틸렌나프탈레이트	36,534	25,658	40,733,701	25,646	40,571,841	794	1,722,053
폴리에테르설폰	760	5	159,664	4	150,088	-	-
폴리(클로로엑산-1,4-디메틸렌테레프탈레이트)	3,852	3,853	3,545,805	3,852	3,843,430	0	6,483
폴리이미드	5	4	45,635	4	53,850	-	-
폴리락타이드	2,067	1,104	3,683,392	1,104	5,066,703	-	-
셀로판제	19,329	201	2,474,760	201	2,899,553	-	-
고무제	1,520	475	15,899,505	459	20,131,904	3	139,409
종이제 또는 가공지제	3,855,451	891,153	730,667,812	795,429	743,219,240	87,528	64,480,605
금속제	648,549	322,362	1,073,142,047	345,638	1,073,772,977	62,829	191,859,035
목재류	582	432	802,000	395	824,650	-	-
유리제, 도자기제, 법랑 및 용기류	1,907,907	647,145	439,025,367	664,155	426,542,101	39,893	51,093,284
전분제	600	30	150,000	30	200,000	-	-
기타제제	733,441	165,857	248,886,844	159,916	259,896,893	1,365	27,460,556

#### 4-2-24. 용기류

품목명	생산현황			매출현황			
	생산능력(천개)	생산량(천개)	생산액(천원)	국내판매량(천개)	국내판매액(천원)	수출량(천개)	수출액(\$)
소 계	13,889	4,962	18,656,041	5,234	19,414,108	332	2,054,216
독	81	12	182,450	13	374,200	-	-
독배기	12,514	4,474	15,814,786	4,962	16,031,280	332	2,054,216
항아리	1,293	476	2,658,805	259	3,008,628	-	-

#### 4-2-25. 식품첨가물

품목명	생산현황			매출현황			
	생산능력(T)	생산량(T)	생산액(천원)	국내판매량(T)	국내판매액(천원)	수출량(T)	수출액(\$)
소 계	14,380,474	7,379,096	2,087,397,089	3,055,031	1,774,084,823	442,460	440,717,810
과산화벤조일(희석)	18	-	-	-	-	-	-
과산화수소	9,104	2,458	1,241,696	1,043	1,386,564	1,395	672,680
구아닐산이나트륨	500	11	99,287	8	100,232	-	-
구연산	5,669	321	615,402	255	610,779	-	-
구연산삼나트륨	1,700	247	478,307	214	474,806	-	-
구연산철	0	0	1,400	-	-	-	-
구연산칼륨	2,620	37	80,882	75	266,237	-	-
구연산칼슘	1,150	4	38,400	3	31,440	-	-
규소수지	100	74	361,767	1	12,140	-	-
L-글루타민산나트륨	41,520	16,522	37,262,367	10,572	43,598,405	4,596	7,323,245
글리세린	27,391	6,958	6,149,440	4,469	5,550,342	-	-

품목명	생산현황			매출현황			
	생산능력(T)	생산량(T)	생산액(천원)	국내판매량(T)	국내판매액(천원)	수출량(T)	수출액(\$)
글리세린지방산에스테르	6,428	4,931	12,062,621	4,529	12,314,165	340	908,097
글리신	1,500	258	636,495	83	269,966	174	390,880
글리실리진산이나트륨	6	-	-	-	-	-	-
L-라이신염산염	1,020	908	1,980,696	33	165,495	817	2,139,101
5'-리보뉴클레오티드칼슘	1,000	-	-	-	-	-	-
메타인산나트륨	1,774	96	169,084	92	166,796	-	-
DL-메티오닌	10	-	-	-	-	-	-
메틸셀룰로오스	6,000	120	910,877	10	120,100	110	918,323
I-멘톨	200	0	9,808	0	13,600	-	-
무수아황산	2,352	2,144	334,641	61	148,000	-	-
L-발린	2,900	-	-	-	-	-	-
비타민B1라우릴황산염	5,504	17	1,079,878	12	869,847	3	249,125
비타민B2	600	392	11,914,828	6	725,415	361	13,331,877
빙초산	77,290	39,886	39,591,253	35,007	35,231,719	4,415	3,739,695
DL-사과산	7,160	3,677	7,024,456	1,240	2,914,340	2,495	4,616,165
삭카린나트륨	1,355	230	2,215,853	229	2,304,274	-	-
산성아황산나트륨	320	178	93,000	173	184,000	-	-
산성피로인산나트륨	3,250	340	634,464	353	747,597	-	-
소르비탄지방산에스테르	200	641	1,361,209	653	1,826,176	12	26,640
D-소르비톨	7,675	13,366	15,786,234	12,786	17,260,734	809	250,282
D-소르비톨액	47,340	19,766	11,359,195	19,331	13,844,369	449	394



품목명	생산현황			매출현황			
	생산능력(T)	생산량(T)	생산액(천원)	국내판매량(T)	국내판매액(천원)	수출량(T)	수출액(\$)
수산화나트륨	220,500	37,317	32,187,073	37,063	35,146,632	-	-
수산화나트륨액	4,776,870	3,941,304	769,510,755	1,514,420	595,890,488	358,279	175,676,931
수산화칼륨	305,500	212,201	35,915,605	3,382	2,329,270	4,420	3,973,540
수산화칼슘	14,310	10,354	951,481	10,138	1,302,505	-	-
수용성안나토	500	0	8,398	0	5,647	0	4,031
스테아릴젯산칼슘	300	313	718,826	329	1,021,641	-	-
L-시스테인염산염	460	18	340,760	4	85,462	28	354,026
L-시스틴	16	10	220,341	9	290,668	-	-
실리코알루미늄산나트륨	1,100	0	2	13	20,464	52	50,885
L-아르기닌	11,735	3,197	22,772,495	97	1,646,933	2,844	25,207,630
L-아스파라긴	138	4	95,798	4	119,475	-	-
L-아스파르트산	30	-	-	-	-	3	117,600
아스파탐	110	53	679,996	48	1,416,752	4	85,835
아질산나트륨	489	23	137,891	23	146,162	-	-
알긴산나트륨	500	19	197,324	19	243,140	1	16,843
DL-알라닌	500	51	254,200	22	148,512	29	140,100
에스테르검	100	-	-	-	-	-	-
염산	1,862,837	1,293,516	63,076,848	613,903	33,481,918	-	-
염소	175,106	139,642	31,559,092	-	-	-	-
염화마그네슘	217	90	124,884	2	3,012	88	134,927
염화암모늄	500	41	97,920	43	128,550	-	-

품목명	생산현황			매출현황			
	생산능력(T)	생산량(T)	생산액(천원)	국내판매량(T)	국내판매액(천원)	수출량(T)	수출액(\$)
염화칼륨	2,100	284	597,680	270	638,338	-	-
변성전분	251,324	7,436	6,622,045	6,426	9,984,899	529	356,366
용성비타민P	115	-	-	-	-	-	-
5'-이노신산이나트륨	500	93	855,182	11	72,059	81	768,220
이산화규소	21,660	11,590	45,427,307	268	758,182	1,023	1,494,313
이산화염소(수)	2,575	234	340,390	215	459,917	2	7,400
이산화탄소	549,378	250,876	37,125,264	191,937	36,240,108	6,943	2,333,401
L-이소로이신	1,000	-	-	-	-	-	-
이소말트	1,295	81	227,523	83	233,716	-	-
이소티오시안산알릴	15	0	2,381	0	3,401	-	-
이온교환수지	25,220	16,617	41,532,058	8,614	30,149,868	6,896	27,766,948
인산	30,800	8,127	9,381,395	7,943	9,823,935	62	92,141
자일리톨	1,082	226	1,236,102	228	1,435,772	-	-
젖산	400	11	16,425	11	16,425	-	-
젖산칼슘	350	19	45,706	16	53,850	-	-
제삼인산나트륨	5,870	501	459,141	486	546,574	-	-
제삼인산칼륨	3,570	132	260,647	81	237,460	31	77,500
제삼인산칼슘	1,282	318	928,438	305	1,235,427	-	-
제이인산나트륨	7,760	338	511,126	341	597,685	0	290
제이인산암모늄	2,300	538	1,051,904	528	1,179,122	-	-
제이인산칼륨	8,746	2,834	5,308,708	2,755	5,822,349	6	15,300

품목명	생산현황			매출현황			
	생산능력(T)	생산량(T)	생산액(천원)	국내판매량(T)	국내판매액(천원)	수출량(T)	수출액(\$)
제일인산칼슘	600	55	88,173	53	146,041	-	-
제일인산나트륨	6,031	683	1,173,467	789	1,525,408	-	-
제일인산암모늄	2,450	681	1,307,562	696	1,509,115	-	-
제일인산칼륨	3,930	501	965,381	470	1,066,834	-	-
제일인산칼슘	603	19	33,116	15	41,372	-	-
DL-주석산나트륨	48	2	13,787	2	21,490	-	-
질산칼륨	500	3	5,120	3	6,400	-	-
차아염소산나트륨	575,696	379,514	53,060,278	323,908	67,824,247	-	-
차아황산나트륨	920	266	225,390	131	76,353	120	279,160
초산	773	37	30,439	26	25,373	-	-
초산나트륨	1,000	-	-	-	-	-	-
카르민	505	0	28,942	0	1,850	0	34,327
카르복시메틸셀룰로오스나트륨	225	25	183,158	13	103,744	-	-
카르복시메틸셀룰로오스칼슘	-	44	43,540	40	676,841	-	-
타우린	185	31	238,263	32	295,424	-	-
탄산나트륨	3	-	-	-	-	-	-
탄산칼륨무수	162,125	98,464	61,146,144	1,371	1,872,415	14,163	11,396,840
탄산칼슘	9,910	2,705	903,159	2,644	877,950	-	-
L-트레오닌	10	-	-	-	-	-	-
L-트립토판	3,115	-	-	-	-	-	-
L-티로신	3	3	122,348	2	26,880	-	-

품목명	생산현황			매출현황			
	생산능력(T)	생산량(T)	생산액(천원)	국내판매량(T)	국내판매액(천원)	수출량(T)	수출액(\$)
파라옥시안식향산에틸	115	-	-	-	-	-	-
판토텐산칼슘	2	-	-	-	-	-	-
L-페닐알라닌	5,000	4,999	24,646,324	0	6,527	4,106	19,407,578
폴리텍스트로스	9,066	1,692	2,701,362	1,756	4,082,597	34	100,196
폴리부텐	1,000	294	269,994	114	184,915	166	267,876
폴리소르베이트 20	100	-	-	-	-	-	-
폴리소르베이트 80	200	-	-	-	-	-	-
폴리인산나트륨	3,085	253	406,165	225	516,115	7	14,350
폴리인산칼륨	2,470	541	1,015,832	439	910,935	-	-
푸마르산	6,500	482	637,433	312	542,482	151	233,900
프로필렌글리콜	80,010	3,373	4,157,521	2,703	6,332,360	-	-
프로필렌글리콜지방산에스테르	1	1	3,346	1	3,200	-	-
피로인산나트륨	8,121	867	1,398,600	814	1,623,618	6	10,890
피로인산칼륨	3,980	698	1,338,314	687	1,488,963	31	72,850
호박산	500	18	51,240	6	28,350	12	32,000
호박산이나트륨	1,000	703	1,124,976	293	732,500	410	602,171
황산	44,720	18,502	209,174	18,502	414,199	-	-
황산알루미늄암모늄	7,082	311	347,597	304	507,861	-	-
황산알루미늄칼륨	424	77	247,072	79	392,684	-	-
황산암모늄	500	-	-	1	495	-	-
황산제일철	2,000	284	354,468	281	435,005	-	-

품목명	생산현황			매출현황			
	생산능력(T)	생산량(T)	생산액(천원)	국내판매량(T)	국내판매액(천원)	수출량(T)	수출액(\$)
황산칼슘	21	0	67	0	110	-	-
황산망간	150	-	-	-	-	-	-
글루콘산	60	8	33,315	8	35,340	-	-
글루콘산나트륨	1,000	436	659,425	395	591,036	-	-
L-글루타민산	20,010	-	-	-	-	-	-
L-로이신	1,000	-	-	-	-	-	-
말티톨시럽	9,358	9,276	6,467,073	9,221	9,455,784	-	-
산화칼슘	2,271	93	951,780	85	1,326,612	25	222,900
L-세린	2,215	70	698,816	-	-	62	1,073,377
수산화암모늄	125	23	24,786	23	30,211	-	-
L-알라닌	10	-	-	-	-	-	-
트리아세틴	1,200	1,191	2,382,640	1,166	2,622,841	-	-
피로인산제이철	1,000	-	-	1	40,110	-	-
L-글루타민	1,300	795	7,738,233	14	250,597	712	5,960,496
글루콘산칼륨	50	2	13,273	3	15,625	-	-
아세살팜칼륨	5	-	-	-	-	-	-
아산화질소	1,060	36	103,819	36	129,120	-	-
L-라이신	1,300	-	-	-	-	-	-
테아닌	115	43	4,303,401	0	100	38	6,026,890
히드록시프로필메틸셀룰로오스	6,000	368	2,343,890	101	1,366,625	285	2,191,803
폴리글리시톨시럽	11,123	1,796	1,426,976	1,648	1,833,301	127	127

품목명	생산현황			매출현황			
	생산능력(T)	생산량(T)	생산액(천원)	국내판매량(T)	국내판매액(천원)	수출량(T)	수출액(\$)
합성향료	111,965	436	3,583,606	372	3,874,496	10	442,247
차아염소산수	28,914	460	761,539	474	1,159,414	3	12,500
아미드펙틴	5	1	650	1	822	-	-
기타화학적 합성품	2,980	74	51,469	74	171,563	-	-
감색소	500	0	1,200	0	1,500	-	-
감초추출물	5,810	74	1,093,316	62	1,342,745	-	-
고량색소	1,427	5	68,864	5	83,785	-	-
구아검	500	24	178,233	7	68,786	14	121,310
국	17,096	9,679	10,873,907	9,377	17,445,258	-	-
글루코아밀라아제	2,922	5	53,554	5	76,506	-	-
디아스타아제	730	0	630	0	900	-	-
락색소	4,695	87	2,405,821	83	2,736,892	-	-
락타아제	49	7	2,412,513	5	2,875,773	1	418,743
레시틴	96	9	299,736	7	333,195	1	168,932
로커스트콩검	500	12	297,582	10	328,530	2	44,085
리파아제	215	0	127	0	133	-	-
마리골드색소	537	4	77,558	3	95,076	-	-
베리류색소	3,850	25	779,081	23	920,413	-	-
벤토나이트	18,000	-	-	-	-	-	-
비타민B12	115	-	-	-	-	-	-
비트레드	1,623	15	332,626	15	449,206	-	-

품목명	생산현황			매출현황			
	생산능력(T)	생산량(T)	생산액(천원)	국내판매량(T)	국내판매액(천원)	수출량(T)	수출액(\$)
산성백토	21,600	1,215	503,667	1,189	592,001	-	-
잔탄검	500	1	10,895	0	512	-	-
석유왁스	600	95	117,950	95	372,100	-	-
셀룰라아제	2,558	11	189,474	11	250,310	-	-
스테비올배당체	1,884	120	6,201,927	34	2,412,583	84	5,063,962
스피룰리나색소	2,234	5	425,397	6	583,953	-	-
시클로덱스트린	92,800	439	596,255	432	1,245,490	1	1,276
심황색소	2,397	12	318,948	12	435,388	0	3,827
아라비아검	500	0	2,106	0	2,457	-	-
α-아밀라아제	6,208	43	233,202	43	327,098	-	-
안나토색소	1,983	19	542,516	18	730,208	-	-
유동파라핀	32,722	19,634	17,587,175	8,946	8,682,444	10,692	10,300,809
인베르타아제	730	1	32,130	1	45,900	-	-
적양배추색소	1,877	6	180,939	6	214,513	-	-
젤라틴	10,300	8,727	59,299,972	2,162	20,423,952	5,909	41,374,984
젤란검	500	-	-	-	-	-	-
종국	424	128	2,434,196	101	2,115,049	-	-
치자적색소	927	15	519,498	15	619,354	0	12,343
치자청색소	7,218	29	848,380	28	1,047,116	0	31,584
치자황색소	16,843	253	3,702,620	247	4,599,806	3	91,135
카라기난	2,386	1,349	14,943,223	587	7,548,361	680	9,520,856

품목명	생산현황			매출현황			
	생산능력(T)	생산량(T)	생산액(천원)	국내판매량(T)	국내판매액(천원)	수출량(T)	수출액(\$)
카라멜색소	9,218	5,181	6,899,376	5,130	8,631,009	3	4,887
카카오색소	1,414	33	895,058	32	1,104,603	0	1,230
코치닐추출색소	7,147	55	1,431,467	48	1,573,068	5	105,075
D-자일로오스	832	228	880,644	20	98,332	207	802,830
키토산	840	23	593,606	29	981,553	-	-
타라검	500	3	40,437	0	1,680	3	48,867
타마린드검	500	11	127,766	10	140,600	-	-
탄닌산	500	0	9,360	-	-	-	-
d-토코페롤(혼합형)	501	0	1,400	0	2,300	-	-
파프리카추출색소	7,341	373	8,232,407	357	9,425,273	16	179,215
퍼라이트	12,000	5,670	2,012,800	5,631	3,642,753	-	-
펙티나아제	5,840	1	73,831	1	101,350	-	-
포도과피추출색소	3,362	4	89,336	5	136,506	-	-
폴루라나아제	730	7	47,635	7	68,051	-	-
프로테아제	7,250	26	1,249,908	23	1,383,407	2	167,489
피틴산	500	-	-	-	-	-	-
헤미셀룰라아제	2	0	11,903	0	16,100	-	-
핵산	10,000	9,500	13,119,500	1,070	1,621,050	154	180,180
홍국적색소	3,729	71	894,475	59	960,059	11	154,747
홍국황색소	10	-	-	-	-	-	-
홍화황색소	4,454	23	1,047,241	22	1,182,029	1	37,516



품목명	생산현황			매출현황			
	생산능력(T)	생산량(T)	생산액(천원)	국내판매량(T)	국내판매액(천원)	수출량(T)	수출액(\$)
활성탄	21,016	686	1,740,442	681	1,994,011	-	-
효모	16,124	3,642	8,396,044	3,725	7,615,071	7	20,656
효모추출물	5,865	384	2,320,201	270	1,556,093	-	-
효소분해레시틴	5	-	-	-	-	-	-
향신료 올레오레진류	2,939	20	416,440	20	545,320	-	-
글루코만난	500	-	-	-	-	-	-
로진	200	-	-	-	-	-	-
오징어먹물색소	434	6	198,954	6	255,869	-	-
자주색옥수수색소	723	0	5,532	0	6,551	-	-
차추출물	21	0	7,056	0	11,097	-	-
헴철	1	1	152,250	0	74,400	-	-
가티검	100	4	53,911	4	104,755	-	-
루틴	500	0	28,800	0	24,000	-	-
시클로덱스트린시럽	89,036	73	338,940	60	479,164	-	-
자주색고구마색소	1,748	5	192,039	6	250,821	0	6,882
카로틴	2,220	43	1,190,417	39	1,350,690	-	-
클로로필	0	0	37,804	0	1,620	-	-
키틴	245	45	550,562	36	625,596	-	-
효소처리루틴	507	4	670,474	3	680,096	-	-
키토사나아제	207	5	252,848	5	329,052	0	1,612
스모크향	2,690	28	593,669	25	847,603	0	28,463

품목명	생산현황			매출현황			
	생산능력(T)	생산량(T)	생산액(천원)	국내판매량(T)	국내판매액(천원)	수출량(T)	수출액(\$)
포도종자추출물	500	-	-	-	-	-	-
토마토색소	620	11	927,237	11	1,125,285	-	-
트랜스글루타미나아제	2,060	18	458,152	16	537,589	1	33,127
금박	0	0	4,820,000	0	4,640,000	0	4,469
글루코사민	20	0	6,240	-	-	0	7,200
적무색소	839	2	47,157	2	71,904	-	-
효소처리스테비아	2,009	882	22,624,907	754	25,642,043	125	5,411,515
산소	234,173	100,448	13,096,379	16	178,358	0	35,000
에리스리톨	1,495	80	317,443	76	318,224	-	-
판크레아틴	465	2	57,147	2	77,330	-	-
차카테킨	3	-	-	-	-	-	-
질소	1,143,342	499,237	34,210,283	43,851	7,073,630	-	-
탄나아제	1	-	-	-	-	-	-
폴리감마글루탐산	104	0	13,015	0	1,750	-	-
수소	7,236	2,897	3,759,611	2,897	6,896,272	-	-
히알루론산	12	0	112,700	-	-	0	57,624
조제해수염화마그네슘	1,773	84	171,735	45	93,605	-	-
기타천연첨가물	19,448	4,022	5,731,051	326	1,502,084	63	565,200
천연향료	125,433	311	10,348,117	270	10,417,151	5	86,883
L-글루타민산나트륨제제	87,421	9,149	22,834,797	8,589	61,300,251	508	2,420,497
면류첨가알칼리제	11,959	1,583	2,116,524	1,375	2,501,225	216	270,000

품목명	생산현황			매출현황			
	생산능력(T)	생산량(T)	생산액(천원)	국내판매량(T)	국내판매액(천원)	수출량(T)	수출액(\$)
삭카린나트륨제제	7,659	1,148	3,162,258	1,114	4,107,428	-	-
타르색소제제	14,091	144	1,402,375	144	5,968,823	-	-
합성팽창제	7,285	1,401	2,708,451	1,400	3,137,251	-	-
혼합제제	2,406,444	79,675	304,931,044	65,766	463,299,995	5,444	40,542,028
기타혼합제제	16,352	63	177,534	56	230,298	-	-
에탄올제제	5,226	535	1,089,724	529	1,199,175	-	-
염화알칼(C12-C18)벤질디메틸암모늄제제	4,621	219	316,789	207	455,298	2	14,195
이염화이소시아눌산나트륨제제	499	115	79,096	116	107,982	-	-
차아염소산나트륨제제	25,557	11,989	3,708,271	11,972	4,996,842	20	6,800
차아염소산수	3,853	188	3,787,843	33	102,355	3	11,000
폴리(핵메탈비규아)하이드로클로라이드제제	1,066	12	9,995	10	27,610	-	-
과산화수소제제	4,264	860	482,475	875	1,044,443	-	-
과산화초산제제	17,971	1,400	1,532,713	1,367	1,916,694	-	-
구연산제제	1,730	42	161,470	38	377,225	-	-
요오드제제	40	10	31,900	9	45,750	-	-
이산화염소제제	2,111	1	2,034	1	4,720	-	-
기타기구등의 살균소독제	23,002	8,062	3,283,502	7,628	4,235,610	512	722,409
기타첨가물	570	13	18,803	13	20,117	0	13,160
혼합제제와기구등의살균소독제	9,018	516	341,073	513	372,859	-	-
화학적합성품과기구등의살균소독제	2,038	2,544	1,852,400	2,544	1,970,720	-	-

4-3 식품의약품안전처 허가품목

4-3-1. 전체

품목명	생산현황			매출현황			
	생산능력(T)	생산량(T)	생산액(천원)	국내판매량(T)	국내판매액(천원)	수출량(T)	수출액(\$)
소 계	32,266,351	4,212,366	3,400,323,788	3,754,467	4,950,610,130	389,318	508,366,543
식품조사처리	1,750	204	149,046	115	93,892	89	42,266
주류	32,264,601	4,212,162	3,400,174,742	3,754,353	4,950,516,238	389,229	508,324,277

4-3-2. 식품조사처리

품목명	생산현황			판매현황			
	생산능력(T)	생산량(T)	생산액(천원)	국내판매량(T)	국내판매액(천원)	수출량(T)	수출액(\$)
소 계	1,750	204	149,046	115	93,892	89	42,266
건조채소류	350	0	100	0	100	-	-
건조향신료	-	9	3,032	9	2,756	-	-
곡류·두류및그분말	350	66	36,342	1	300	65	29,265
기타	-	23	15,290	-	-	23	12,416
복합조미식품	350	22	7,245	22	6,818	-	-
알로에분말	-	4	2,358	4	2,358	-	-
인삼제품류	700	57	69,762	57	68,311	0	306
효모효소식품	-	23	14,917	22	13,249	1	279

### 4-3-3. 주류

품목명	생산현황			매출현황			
	생산능력(T)	생산량(T)	생산액(천원)	국내판매량(T)	국내판매액(천원)	수출량(T)	수출액(\$)
소 계	32,264,601	4,212,162	3,400,174,742	3,754,353	4,950,516,238	389,229	508,324,277
탁주	2,621,846	443,427	307,970,042	428,798	412,984,186	11,614	11,311,011
약주	490,311	14,294	33,548,085	10,671	50,675,407	256	1,023,644
청주	192,725	23,186	32,300,887	22,642	109,044,056	401	922,566
맥주	13,120,618	1,756,423	820,289,117	1,515,326	1,825,955,843	186,413	164,192,159
과실주	562,987	19,024	56,384,278	16,661	86,313,190	1,888	7,392,673
소주	8,952,695	1,364,343	1,513,875,602	1,296,731	1,720,883,643	64,313	123,611,578
위스키	127,867	1,162	13,301,811	1,206	52,507,355	918	6,401,230
브랜드	1,807	97	1,955,095	94	2,407,881	-	-
일반증류주	731,782	8,304	13,562,473	4,220	11,400,343	3,521	5,908,691
리큐르	1,686,109	22,245	36,044,143	9,560	18,050,193	13,146	106,379,692
기타 주류	3,281,114	243,661	180,238,080	136,120	182,480,330	106,759	81,181,032
주정	494,739	315,997	390,705,130	312,322	477,813,811	-	-

4-4 품목군별 국내판매액 변동현황

(국내판매액 : 천원, 점유율·증가율 : %)

품 목 군	2014년			2015년			2016년			2017년			2018년		
	국내판매액(천원)	점유율	증가율	국내판매액(천원)	점유율	증가율	국내판매액(천원)	점유율	증가율	국내판매액(천원)	점유율	증가율	국내판매액(천원)	점유율	증가율
계	49,648,954,228	100.00	-0.68	52,006,304,418	100.00	4.75	54,525,503,576	100.00	4.84	55,714,886,031	100.00	2.18	58,208,760,281	100.00	4.48
과류, 빵류 또는 떡류	6,218,123,165	12.52	3.46	6,485,608,015	12.47	4.30	6,140,918,118	11.26	-5.31	6,186,900,337	11.10	0.75	6,212,170,639	10.67	0.41
빙과류	331,825,749	0.67	-25.87	341,333,530	0.66	2.87	374,665,414	0.69	9.77	459,858,645	0.83	22.74	401,326,725	0.69	-12.73
코코아가공품류 또는 초콜릿류	1,093,103,537	2.20	-5.59	1,200,222,294	2.31	9.80	1,148,808,315	2.11	-4.28	988,005,274	1.77	-14.00	956,139,943	1.64	-3.23
당류	1,672,577,970	3.37	-4.38	1,646,433,133	3.17	-1.56	1,700,053,816	3.12	3.26	1,664,166,726	2.99	-2.11	1,681,260,489	2.89	1.03
잼류	143,327,983	0.29	7.33	124,572,523	0.24	-13.09	120,052,590	0.22	-3.63	129,498,283	0.23	7.87	151,726,546	0.26	17.16
두부류 또는 묵류	575,201,691	1.16	-6.56	696,423,667	1.34	21.07	782,123,294	1.43	12.31	697,165,659	1.25	-10.86	702,484,804	1.21	0.76
식용유지류	1,752,938,167	3.53	1.27	1,854,057,770	3.57	5.77	1,863,814,286	3.42	0.53	1,959,461,559	3.52	5.13	1,962,978,152	3.37	0.18
면류	2,088,396,888	4.21	-13.19	2,775,189,704	5.34	32.89	2,591,380,202	4.75	-6.62	2,767,851,893	4.97	6.81	2,801,515,804	4.81	1.22
음료류	6,795,855,264	13.69	2.65	7,526,229,795	14.47	10.75	8,241,001,517	15.11	9.50	7,713,718,246	13.84	-6.40	8,445,614,757	14.51	9.49
특수용도식품	287,738,376	0.58	-13.13	316,369,790	0.61	9.95	341,329,952	0.63	7.89	370,658,935	0.67	8.59	370,369,015	0.64	-0.08
장류	1,027,178,613	2.07	0.36	1,053,164,948	2.03	2.53	1,056,260,122	1.94	0.29	990,855,057	1.78	-6.19	1,045,261,301	1.80	5.49
조미식품	3,136,706,748	6.32	-5.09	3,269,907,542	6.29	4.25	3,703,185,030	6.79	13.25	3,930,087,444	7.05	6.13	4,136,214,649	7.11	5.24
절임류 또는 조림류	1,621,801,356	3.27	-5.06	1,918,521,504	3.69	18.30	2,010,472,941	3.69	4.79	2,182,663,602	3.92	8.56	2,227,739,052	3.83	2.07
농산가공식품류	2,837,184,768	5.71	-0.01	2,925,270,652	5.62	3.10	3,132,070,925	5.74	7.07	3,008,684,170	5.40	-3.94	3,150,068,950	5.41	4.70
식유기식품 및 포장육	198,045,328	0.40	-19.23	109,447,450	0.21	-44.74	100,202,421	0.18	-8.45	106,028,695	0.19	5.81	134,710,129	0.23	27.05

품 목 군	2014년			2015년			2016년			2017년			2018년		
	국내판매액(천원)	점유율	증가율	국내판매액(천원)	점유율	증가율	국내판매액(천원)	점유율	증가율	국내판매액(천원)	점유율	증가율	국내판매액(천원)	점유율	증가율
알기공품류	8,980,814	0.02	7.10	6,209,947	0.01	-30.85	6,466,147	0.01	4.13	5,059,238	0.01	-21.76	7,234,058	0.01	42.99
수산가공식품류	3,198,697,260	6.44	-0.68	3,775,839,464	7.26	18.04	4,310,828,010	7.91	14.17	4,617,387,988	8.29	7.11	4,941,283,758	8.49	7.01
동물성가공식품류	39,730,813	0.08	-52.58	49,087,277	0.09	23.55	41,923,025	0.08	-14.59	55,018,393	0.10	31.24	67,589,662	0.12	22.85
벌꿀 및 화분가공품	17,274,845	0.03	-8.51	13,715,855	0.03	-20.60	9,822,134	0.02	-28.39	15,292,410	0.03	55.69	6,794,809	0.01	-55.57
즉석식품류	1,879,926,099	3.79	-1.06	2,207,697,053	4.25	17.44	2,798,147,329	5.13	26.75	3,396,370,160	6.10	21.38	3,708,068,980	6.37	9.18
기타식품류	1,270,976,564	2.56	-0.29	1,371,344,437	2.64	7.90	1,603,505,798	2.94	16.93	1,543,985,409	2.77	-3.71	1,514,960,259	2.60	-1.88
식품첨가물	1,257,582,004	2.53	-1.01	1,202,873,798	2.31	-4.35	1,215,338,166	2.23	1.04	1,378,601,313	2.47	13.43	1,774,084,823	3.05	28.69
식품조사처리	69,591	0.00	1.29	79,964	0.00	14.91	115,766	0.00	44.77	149,652	0.00	29.27	93,892	0.00	-37.26
주류	6,419,498,145	12.93	0.78	4,890,432,403	9.40	-23.82	4,922,495,415	9.03	0.66	5,262,919,460	9.45	6.92	4,950,516,238	8.50	-5.94
기구 및 용기포장	5,753,456,732	11.59	4.60	6,232,035,106	11.98	8.32	6,295,440,771	11.55	1.02	6,277,453,386	11.27	-0.29	6,839,138,740	11.75	8.95
용기류	22,755,758	0.05	3.56	14,236,797	0.03	-37.44	15,082,072	0.03	5.94	7,044,097	0.01	-53.29	19,414,108	0.03	175.61

$$\# \text{증가율}(\%) = \frac{\text{당해년도 국내판매액} - \text{전년도 국내판매액}}{\text{전년도 국내판매액}} * 100$$

4-5 세부 품목별 국내판매액 변동현황

4-5-1. 시군구 허가품목

1) 과자류, 빵류 또는 떡류 품목별 국내판매액 변동현황

(국내판매액 : 천원, 점유율·증가율 : %)

품 목 명	2014년			2015년			2016년			2017년			2018년		
	국내판매액	점유율	증가율	국내판매액	점유율	증가율	국내판매액	점유율	증가율	국내판매액	점유율	증가율	국내판매액	점유율	증가율
소 계	6,218,123,165	100.00	3.46	6,485,608,015	100.00	4.30	6,140,918,118	100.00	-5.31	6,186,900,337	100.00	0.75	6,212,170,639	100.00	0.41
과자(비스킷류)	544,863,674	8.76	-40.93	882,587,275	13.61	61.98	732,269,577	11.92	-17.03	841,226,933	13.60	14.88	529,946,445	8.53	-37.00
과자(스낵과자류)	980,853,791	15.77	-7.46	1,411,565,486	21.76	43.91	1,203,919,088	19.60	-14.71	1,224,315,683	19.79	1.69	1,316,259,387	21.19	7.51
과자(한과류)	59,443,058	0.96	-40.83	94,421,252	1.46	58.84	98,365,719	1.60	4.18	97,761,925	1.58	-0.61	114,252,730	1.84	16.87
과자(기타)	1,051,955,512	16.92	618.09	430,560,033	6.64	-59.07	290,818,229	4.74	-32.46	255,712,337	4.13	-12.07	171,911,902	2.77	-32.77
과자(웨이퍼)	-	-	-	-	-	-	-	-	-	-	-	-	19,224,741	0.31	-
과자(쿠키)	-	-	-	-	-	-	-	-	-	-	-	-	102,477,676	1.65	-
과자(크래커)	-	-	-	-	-	-	-	-	-	-	-	-	14,095,293	0.23	-
캔디류(양갱)	11,630,746	0.19	-21.72	21,467,518	0.33	84.58	22,702,652	0.37	5.75	23,099,957	0.37	1.75	26,244,608	0.42	13.61
캔디류(젤리)	102,509,661	1.65	44.12	147,617,385	2.28	44.00	212,534,114	3.46	43.98	191,876,237	3.10	-9.72	220,537,222	3.55	14.94
캔디류(캐리멜)	30,616,144	0.49	-61.93	20,614,614	0.32	-32.67	24,530,959	0.40	19.00	17,626,517	0.28	-28.15	38,987,472	0.63	121.19
캔디류(기타)	133,703,931	2.15	-37.59	144,048,585	2.22	7.74	140,985,266	2.30	-2.13	149,419,020	2.42	5.98	64,892,164	1.04	-58.78
	229,093	0.00	-67.67	253,626	0.00	10.71	274,739	0.00	8.32	271,356	0.00	-1.23			
	3,064,780	0.05	-67.11	7,807,623	0.12	154.75	9,966,101	0.16	27.65	7,757,395	0.13	-22.16			
캔디류(사탕)	-	-	-	-	-	-	-	-	-	-	-	-	81,718,387	1.32	-



품 목 명	2014년			2015년			2016년			2017년			2018년		
	국내판매액	점유율	증가율	국내판매액	점유율	증가율	국내판매액	점유율	증가율	국내판매액	점유율	증가율	국내판매액	점유율	증가율
추잉껌	9,120	0.00	-	71,268	0.00	681.45	73,348	0.00	2.92	-	-	-100.00	110,338,958	1.78	-39.72
	-	-	-	-	-	-	-	-	-	-	-	-			
	232,857,941	3.74	-4.61	185,150,674	2.85	-20.49	226,363,330	3.69	22.26	183,036,107	2.96	-19.14			
빵류(도넛)	141,066,683	2.27	-20.33	155,176,386	2.39	10.00	152,104,212	2.48	-1.98	128,374,658	2.07	-15.60	153,254,293	2.47	19.38
빵류(식빵)	191,402,063	3.08	-41.80	206,782,535	3.19	8.04	203,947,752	3.32	-1.37	191,763,783	3.10	-5.97	209,386,528	3.37	9.19
빵류(카스테라)	67,698,172	1.09	-25.66	46,698,093	0.72	-31.02	80,197,439	1.31	71.74	49,507,098	0.80	-38.27	67,916,779	1.09	37.19
빵류(케이크)	833,359,362	13.40	-5.23	825,010,598	12.72	-1.00	868,821,396	14.15	5.31	856,727,295	13.85	-1.39	829,764,526	13.36	-3.15
빵류(파이)	23,672,915	0.38	-63.93	27,741,402	0.43	17.19	41,186,840	0.67	48.47	27,163,992	0.44	-34.05	103,013,702	1.66	279.23
빵류(피자)	21,939,066	0.35	-61.95	53,584,460	0.83	144.24	70,883,124	1.15	32.28	109,224,300	1.77	54.09	128,808,846	2.07	17.93
빵류(핫도그)	25,575,438	0.41	-16.35	48,149,188	0.74	88.26	69,725,359	1.14	44.81	82,082,732	1.33	17.72	102,272,344	1.65	24.60
빵류(티라미스)													8,023,489	0.13	-
빵류(무스케익)	-	-	-	-	-	-	-	-	-	-	-	-	17,644,601	0.28	-
빵류(기타)	1,301,550,044	20.93	22.83	1,272,396,116	19.62	-2.24	1,190,328,158	19.38	-6.45	1,222,852,061	19.77	2.73	1,217,067,453	19.59	-0.47
떡류	460,121,971	7.40	0.81	503,903,898	7.77	9.52	500,920,716	8.16	-0.59	527,100,951	8.52	5.23	564,131,092	9.08	7.03

2) 빙과류 품목별 국내판매액 변동현황

(국내판매액 : 천원, 점유율·증가율 : %)

품 목 명	2014년			2015년			2016년			2017년			2018년		
	국내판매액	점유율	증가율	국내판매액	점유율	증가율	국내판매액	점유율	증가율	국내판매액	점유율	증가율	국내판매액	점유율	증가율
소 계	331,825,749	100.00	-25.87	341,333,530	100.00	2.87	374,665,414	100.00	9.77	459,858,645	100.00	22.74	401,326,725	100.00	-12.73
빙과	258,444,849	77.89	-28.64	269,747,646	79.03	4.37	292,658,116	78.11	8.49	346,632,551	75.38	18.44	283,262,324	70.58	-18.28
식용얼음	46,763,311	14.09	-17.73	43,728,306	12.81	-6.49	55,515,427	14.82	26.96	88,605,750	19.27	59.61	92,461,139	23.04	4.35
어업용얼음	26,617,589	8.02	-6.91	27,857,578	8.16	4.66	26,491,871	7.07	-4.90	24,620,344	5.35	-7.06	25,603,262	6.38	3.99

3) 코코아가공품류 또는 초콜릿류 품목별 국내판매액 변동현황

(국내판매액 : 천원, 점유율·증가율 : %)

품 목 명	2014년			2015년			2016년			2017년			2018년		
	국내판매액	점유율	증가율	국내판매액	점유율	증가율	국내판매액	점유율	증가율	국내판매액	점유율	증가율	국내판매액	점유율	증가율
소 계	1,093,103,537	100.00	-5.59	1,200,222,294	100.00	9.80	1,148,808,315	100.00	-4.28	988,005,274	100.00	-14.00	956,139,943	100.00	-3.23
코코아매스	3,062	0.00	-70.06	14,562	0.00	375.57	105,702	0.01	625.88	747,009	0.08	606.71	143,059	0.01	-80.85
코코아버터	16,087	0.00	4.63	31,850	0.00	97.99	24,588	0.00	-22.80	30,951	0.00	25.88	23,632	0.00	-23.65
코코아분말	308,643	0.03	39.65	268,287	0.02	-13.08	275,902	0.02	2.84	350,626	0.04	27.08	215,335	0.02	-38.59
기타 코코아가공품	36,134,634	3.31	-1.21	43,170,786	3.60	19.47	62,627,451	5.45	45.07	45,860,184	4.64	-26.77	47,661,901	4.98	3.93
초콜릿	216,302,142	19.79	3.10	164,460,889	13.70	-23.97	35,849,741	3.12	-78.20	152,562,001	15.44	325.56	23,463,397	2.45	-84.71
	1,232,667	0.11	-51.84	1,295,718	0.11	5.12	844,450	0.07	-34.83	893,385	0.09	5.79			
밀크초콜릿	39,005,399	3.57	-39.58	21,339,299	1.78	-45.29	52,564,299	4.58	146.33	32,156,387	3.25	-38.82	70,905,073	7.42	28.81
	-	-	-100.00	323,612	0.03	-	23,153,498	2.02	7,054.71	22,888,932	2.32	-1.14			
화이트초콜릿	5,854,425	0.54	203.04	11,208,541	0.93	91.45	4,620,895	0.40	-58.77	4,346,353	0.44	-5.94	2,329,586	0.24	-46.40
준초콜릿	67,110,405	6.14	-11.58	74,380,414	6.20	10.83	71,527,804	6.23	-3.84	64,085,884	6.49	-10.40	63,355,276	6.63	-1.14
초콜릿가공품	727,136,073	66.52	-5.11	883,728,336	73.63	21.54	897,213,986	78.10	1.53	664,083,561	67.21	-25.98	748,042,683	78.24	12.64

4) 당류 품목별 국내판매액 변동현황

(국내판매액 : 천원, 점유율·증가율 : %)

품 목 명	2014년			2015년			2016년			2017년			2018년			
	국내판매액	점유율	증가율	국내판매액	점유율	증가율	국내판매액	점유율	증가율	국내판매액	점유율	증가율	국내판매액	점유율	증가율	
소 계	1,672,577,970	100.00	-4.38	1,646,433,133	100.00	-1.56	1,700,053,816	100.00	3.26	1,664,166,726	100.00	-2.11	1,681,260,489	100.00	1.03	
설탕	739,039,933	44.19	-0.78	692,124,787	42.04	-6.35	752,177,506	44.24	8.68	772,499,924	46.42	2.70	820,781,588	48.82	-3.11	
	154,063,620	9.21	-10.95	113,693,751	6.91	-26.20	95,419,150	5.61	-16.07	74,656,251	4.49	-21.76				
기타설탕	62,845,008	3.76	-3.03	58,556,221	3.56	-6.82	63,563,973	3.74	8.55	58,059,605	3.49	-8.66	60,832,677	3.62	4.78	
당시럽류	2,136,306	0.13	98.21	1,961,823	0.12	-8.17	50,006,636	2.94	2,448.99	48,659,145	2.92	-2.69	55,523,948	3.30	14.11	
올리고당	프락토올리고당	18,272,197	1.09	0.34	18,453,649	1.12	0.99	23,783,704	1.40	28.88	23,546,105	1.41	-1.00	18,291,964	1.09	-22.31
	아사말올리고당	22,605,663	1.35	-6.34	13,747,843	0.84	-39.18	17,712,769	1.04	28.84	11,630,824	0.70	-34.34	22,891,642	1.36	96.82
	갈락토올리고당	5,134,907	0.31	100.93	3,398,019	0.21	-33.83	5,241,610	0.31	54.25	4,252,950	0.26	-18.86	4,851,605	0.29	14.08
	말토올리고당	1,621,535	0.10	-34.13	1,643,489	0.10	1.35	1,999,867	0.12	21.68	8,716,275	0.52	335.84	2,281,680	0.14	-73.82
	혼합올리고당	-	-	-	-	-	-	-	-	-	-	-	-	3,016	0.00	-
올리고당가공품	12,624,665	0.75	-26.25	18,127,064	1.10	43.58	20,256,843	1.19	11.75	19,733,363	1.19	-2.58	18,657,524	1.11	-5.45	
포도당	20,339,282	1.22	-26.54	35,663,989	2.17	75.35	21,777,165	1.28	-38.94	46,105,378	2.77	111.71	58,996,138	3.51	-1.41	
	24,148,048	1.44	-9.28	13,004,693	0.79	-46.15	25,665,724	1.51	97.36	13,735,490	0.83	-46.48				
과당	2,996,107	0.18	3.28	2,954,288	0.18	-1.40	2,978,780	0.18	0.83	2,750,527	0.17	-7.66	2,364,679	0.14	-14.03	
기타과당	226,774,446	13.56	-7.72	215,285,490	13.08	-5.07	196,397,636	11.55	-8.77	125,052,772	7.51	-36.33	172,645,240	10.27	-1.82	
	524,168	0.03	2,360.88	3,636,602	0.22	593.79	4,885,062	0.29	34.33	50,786,067	3.05	939.62				
물엿	274,999,775	16.44	-7.14	306,111,099	18.59	11.31	256,961,611	15.11	-16.06	237,942,553	14.30	-7.40	259,575,734	15.44	9.09	
기타엿	10,709,215	0.64	-19.48	14,253,097	0.87	33.09	12,418,502	0.73	-12.87	14,486,420	0.87	16.65	19,202,024	1.14	32.55	
텍스트린	5,557,792	0.33	-26.14	20,145,066	1.22	262.47	26,261,382	1.54	30.36	33,128,204	1.99	26.15	32,514,826	1.93	-1.85	
당류가공품	88,185,303	5.27	8.91	113,672,163	6.90	28.90	122,545,896	7.21	7.81	118,424,873	7.12	-3.36	131,846,205	7.84	11.33	

5) 잼류 품목별 국내판매액 변동현황

(국내판매액 : 천원, 점유율·증가율 : %)

품 목 명	2014년			2015년			2016년			2017년			2018년		
	국내판매액	점유율	증가율	국내판매액	점유율	증가율	국내판매액	점유율	증가율	국내판매액	점유율	증가율	국내판매액	점유율	증가율
소 계	143,327,983	100.00	7.33	124,572,523	100.00	-13.09	120,052,590	100.00	-3.63	129,498,283	100.00	7.87	151,726,546	100.00	17.16
잼	60,294,736	42.07	1.22	47,642,617	38.24	-20.98	46,270,267	38.54	-2.88	53,409,969	41.24	15.43	88,300,399	58.20	64.95
	32,725	0.02	-62.67	125,646	0.10	283.94	222,588	0.19	77.15	120,824	0.09	-45.72			
기타잼(시럽)	-	-	-	-	-	-	-	-	-	-	-	-	41,093,014	27.08	-
가짜잼(알디아필링)	-	-	-	-	-	-	-	-	-	-	-	-	92,383	0.06	-
기타잼(밀크잼)	-	-	-	-	-	-	-	-	-	-	-	-	599,119	0.39	-
기타잼(기타)	4,421	0.00	-88.14	15,357	0.01	247.36	14,737	0.01	-4.04	830,041	0.64	5,532.36	21,641,631	14.26	-71.51
	82,996,101	57.91	12.39	76,788,903	61.64	-7.48	73,544,998	61.26	-4.22	75,137,449	58.02	2.17			

6) 두부류 또는 묵류 품목별 국내판매액 변동현황

(국내판매액 : 천원, 점유율·증가율 : %)

품 목 명	2014년			2015년			2016년			2017년			2018년		
	국내판매액	점유율	증가율	국내판매액	점유율	증가율	국내판매액	점유율	증가율	국내판매액	점유율	증가율	국내판매액	점유율	증가율
소 계	575,201,691	100.00	-6.56	696,423,667	100.00	21.07	782,123,294	100.00	12.31	697,165,659	100.00	-10.86	702,484,804	100.00	0.76
두부	465,568,977	80.94	-5.47	543,494,087	78.04	16.74	546,946,981	69.93	0.64	540,762,025	77.57	-1.13	546,257,876	77.76	0.89
	888,440	0.15	-84.67	673,973	0.10	-24.14	559,484	0.07	-16.99	702,732	0.10	25.60			
유바	15,000	0.00	-	1,795,739	0.26	11,871.59	1,351,108	0.17	-24.76	971,108	0.14	-28.13	-	-	-100.00
가공두부	49,329,279	8.58	7.60	76,206,592	10.94	54.49	163,541,251	20.91	114.60	83,758,836	12.01	-48.78	76,655,749	10.91	-8.48
묵류	59,399,995	10.33	-16.83	74,253,277	10.66	25.01	69,724,470	8.91	-6.10	70,970,958	10.18	1.79	79,571,179	11.33	12.12

7) 식용유지류 품목별 국내판매액 변동현황

(국내판매액 : 천원, 점유율·증가율 : %)

품 목 명	2014년			2015년			2016년			2017년			2018년		
	국내판매액	점유율	증가율	국내판매액	점유율	증가율	국내판매액	점유율	증가율	국내판매액	점유율	증가율	국내판매액	점유율	증가율
소 계	1,752,938,167	100.00	1.27	1,854,057,770	100.00	5.77	1,863,814,286	100.00	0.53	1,959,461,559	100.00	5.13	1,962,978,152	100.00	0.18
콩기름(대두유)	552,183,439	31.50	-7.25	584,165,645	31.51	5.79	562,354,610	30.17	-3.73	633,785,656	32.34	12.70	570,422,010	29.06	-10.00
옥수수기름(옥배유)	55,167,401	3.15	-32.79	64,143,088	3.46	16.27	57,898,301	3.11	-9.74	60,054,907	3.06	3.72	56,746,495	2.89	-5.51
채종유(유채유 또는 카놀라유)	110,581,876	6.31	1.35	133,518,192	7.20	20.74	143,738,142	7.71	7.65	148,615,359	7.58	3.39	146,691,722	7.47	-1.29
미강유(현미유)	25,957,681	1.48	1.10	26,847,026	1.45	3.43	25,008,373	1.34	-6.85	24,652,434	1.26	-1.42	24,288,790	1.24	-1.48
참기름(압착참기름)													204,354,857	10.41	9.55
참기름(초임계추출 참기름)	210,006,684	11.98	49.77	220,102,159	11.87	4.81	216,537,635	11.62	-1.62	203,927,648	10.41	-5.82	19,041,810	0.97	
추출참깨유	156,618	0.01	-90.30	71,237	0.00	-54.52	84,987	0.00	19.30	54,489	0.00	-35.89	176,113	0.01	223.21
들기름(압착들기름)													43,440,653	2.21	11.31
들기름(초임계추출 들기름)	25,194,894	1.44	22.02	37,072,650	2.00	47.14	41,081,981	2.20	10.81	39,069,866	1.99	-4.90	47,048	0.00	
추출들깨유	42,565	0.00	-97.30	5,500	0.00	-87.08	72,750	0.00	1,222.73	54,314	0.00	-25.34	66,038	0.00	21.59
홍화유	-	-	-	3,850	0.00	-	36,300	0.00	842.86	72,966	0.00	101.01	87,655	0.00	20.13
해바라기유(압착 해바라기유 포함)	21,575,928	1.23	3.01	21,968,476	1.18	16.37	21,885,142	1.17	-0.38	27,695,818	1.41	26.55	26,636,825	1.36	-3.82
고올레산해바라기유				3,139,503	0.17		4,914,578	0.26	56.54	3,817,464	0.19	-22.32	5,492,841	0.28	43.89
목화씨기름	780,025	0.04	-22.87	438,881	0.02	-43.74	555,233	0.03	26.51	598,793	0.03	7.85	557,848	0.03	-6.84
땅콩기름(박화생유)	-	-	-	-	-	-	-	-	-	21,577	0.00	-	40,872	0.00	89.42
올리브유	37,553,394	2.14	18.08	24,926,689	1.34	18.14	22,792,644	1.22	-8.56	19,855,270	1.01	-12.89	24,540,264	1.25	8.39
				19,440,115	1.05		20,156,819	1.08	3.69	2,784,542	0.14	-86.19			
				542	0.00		1,229	0.00	126.75	1,797	0.00	46.22			

품 목 명	2014년			2015년			2016년			2017년			2018년		
	국내판매액	점유율	증가율	국내판매액	점유율	증가율	국내판매액	점유율	증가율	국내판매액	점유율	증가율	국내판매액	점유율	증가율
팜유	73,658,644	4.20	-4.05	60,561,551	3.27	-13.35	55,886,261	3.00	-7.72	63,307,066	3.23	13.28	61,370,113	3.13	-3.06
팜올레인유				3,221,994	0.17		6,833,567	0.37	112.09	5,091,780	0.26	-25.49	12,314,862	0.63	141.86
팜스테아린유				-	-		-	-	-	1,165,817	0.06	-			
팜핵유				44,681	0.00		590,400	0.03	1,221.37	-	-	-100.00	-	-	-
야자유	18,378,834	1.05	21.52	47,909,627	2.58	160.68	62,745,774	3.37	30.97	19,398,406	0.99	-69.08	17,756,336	0.90	-8.46
고추씨기름	458,302	0.03	-69.74	295,519	0.02	107.44	206,944	0.01	-29.97	222,386	0.01	7.46	906,922	0.05	-10.14
				655,199	0.04		1,027,290	0.06	56.79	786,853	0.04	-23.40			
기타식물성유지	28,667,761	1.64	-35.30	43,280,145	2.33	50.97	38,452,462	2.06	-11.15	36,388,777	1.86	-5.37	27,365,978	1.39	-24.80
기타동물성유지	-	-	-	-	-	-	-	-	-	-	-	-	3,991,752	0.20	-
어유	-	-	-	-	-	-	-	-	-	-	-	-	174,355	0.01	-
혼합식용유	131,129,863	7.48	44.48	144,103,222	7.77	9.89	128,232,102	6.88	-11.01	180,879,453	9.23	41.06	172,975,233	8.81	-4.37
가공유지	71,221,344	4.06	5.55	38,713,555	2.09	-45.64	49,425,784	2.65	27.67	98,271,624	5.02	98.83	92,475,740	4.71	-5.90
향미유	81,378,792	4.64	41.19	97,305,317	5.25	19.57	119,837,308	6.43	23.16	107,876,779	5.51	-9.98	109,388,289	5.57	1.40
쇼트닝	106,357,852	6.07	-21.42	73,970,186	3.99	-30.45	76,327,813	4.10	3.19	74,749,616	3.81	-2.07	110,767,170	5.64	48.18
마가린	74,443,966	4.25	6.19	62,605,003	3.38	-10.15	68,077,782	3.65	8.74	56,242,413	2.87	-17.39	77,558,028	3.95	28.85
				4,282,614	0.23		5,318,646	0.29	24.19	3,950,790	0.20	-25.72			
모조치즈	1,632,850	0.09	-15.87	521,365	0.03	-68.07	526,361	0.03	0.96	351,426	0.02	-33.23	491,631	0.03	39.90
식물성크림	120,386,764	6.87	-10.41	133,951,484	7.22	11.27	123,056,342	6.60	-8.13	136,857,084	6.98	11.21	138,271,217	7.04	1.03
기타 식용유자기공품	6,022,690	0.34	9.09	6,792,755	0.37	12.79	10,150,726	0.54	49.43	10,024,206	0.51	-1.25	13,372,869	0.68	33.41

8) 면류 품목별 국내판매액 변동현황

(국내판매액 : 천원, 점유율증가율 : %)

품 목 명	2014년			2015년			2016년			2017년			2018년		
	국내판매액	점유율	증가율	국내판매액	점유율	증가율	국내판매액	점유율	증가율	국내판매액	점유율	증가율	국내판매액	점유율	증가율
소 계	2,088,396,888	100.00	-13.19	2,775,189,704	100.00	32.89	2,591,380,202	100.00	-6.62	2,767,851,893	100.00	6.81	2,801,515,804	100.00	1.22
생면	71,611,854	3.43	-31.26	89,842,060	3.24	25.46	93,271,602	3.60	3.82	95,613,993	3.45	2.51	123,564,239	4.41	26.02
	-	-	-	96,454	0.00	-	117,306	0.00	21.62	161,290	0.01	37.50			
	9,424,986	0.45	2,050.97	3,049,112	0.11	-67.65	605,603	0.02	-80.14	2,273,265	0.08	275.37			
숙면	85,159,705	4.08	-3.92	127,569,463	4.60	49.80	111,535,985	4.30	-12.57	167,916,646	6.07	50.55	382,266,935	13.65	35.23
	13,605,058	0.65	-5.33	51,715,295	1.86	280.12	54,261,212	2.09	4.92	21,331,815	0.77	-60.69			
	67,325,528	3.22	20.47	91,748,478	3.31	36.28	92,408,236	3.57	0.72	91,915,931	3.32	-0.53			
	-	-	-100.00	287,440	0.01	-	142,466	0.01	-50.44	1,371,468	0.05	862.66			
	-	-	-100.00	108,964	0.00	-	97,367	0.00	-10.64	133,155	0.00	36.76			
건면	132,113,341	6.33	19.80	215,385,154	7.76	63.03	241,679,900	9.33	12.21	234,227,577	8.46	-3.08	329,009,813	11.74	2.10
	9,825,912	0.47	-37.15	5,193,267	0.19	-47.15	14,536,330	0.56	179.91	28,512,414	1.03	96.15			
	20,131,528	0.96	-37.51	67,403,078	2.43	234.81	59,407,613	2.29	-11.86	59,511,031	2.15	0.17			
유탕면(봉지라면)	1,115,995,051	53.44	-16.53	1,339,391,609	48.26	20.02	1,234,802,678	47.65	-7.81	1,318,979,483	47.65	6.82	1,246,604,535	44.5	-5.49
유탕면(용기면)	526,665,095	25.22	-12.80	732,834,191	26.41	39.15	627,432,068	24.21	-14.38	692,875,133	25.03	10.43	720,070,282	25.7	3.92
파스타류	20,457,649	0.98	-1.56	21,506,353	0.77	5.13	19,674,683	0.76	-8.52	21,605,299	0.78	9.81	-	-	-100.00
기타면류	16,081,181	0.77	-26.62	29,058,786	1.05	80.70	41,407,153	1.60	42.49	31,423,393	1.14	-24.11	-	-	-100.00



9) 음료류 품목별 국내판매액 변동현황

(국내판매액 : 천원, 점유율·증가율 : %)

품 목 명	2014년			2015년			2016년			2017년			2018년		
	국내판매액	점유율	증가율	국내판매액	점유율	증가율	국내판매액	점유율	증가율	국내판매액	점유율	증가율	국내판매액	점유율	증가율
소 계	6,795,855,264	100.00	2.65	7,526,229,795	100.00	10.75	8,241,001,517	100.00	9.50	7,713,718,246	100.00	-6.40	8,445,614,757	100.00	9.49
침출차(인삼)	-	-	-100.00	36,046	0.00	-	327,092	0.00	807.43	68,709	0.00	-78.99	50,525	0.00	-26.47
침출차(홍삼)	130,338	0.00	24.12	330,460	0.00	153.54	1,651,423	0.02	399.73	236,241	0.00	-85.69	170,001	0.00	-28.04
침출차(녹차)	28,368,204	0.42	-39.98	64,355,021	0.86	126.86	64,706,616	0.79	0.55	73,267,139	0.95	13.23	59,176,141	0.70	-19.23
침출차(우롱차)	191,647	0.00	-43.86	286,573	0.00	49.53	1,072,976	0.01	274.42	786,642	0.01	-26.69	727,808	0.01	-7.48
침출차(홍차)	5,156,848	0.08	43.36	4,995,374	0.07	-3.13	5,872,483	0.07	17.56	6,261,810	0.08	6.63	5,420,171	0.06	-13.44
침출차(가공곡류차)	16,444,758	0.24	-54.98	27,446,414	0.36	66.90	25,932,839	0.31	-5.51	24,087,496	0.31	-7.12	10,902,836	0.13	-54.74
침출차(기타)	112,494,605	1.66	38.78	85,031,030	1.13	-24.41	86,587,014	1.05	1.83	92,656,491	1.20	7.01	135,927,053	1.61	46.70
액상차(인삼)	936,113	0.01	-56.13	1,998,781	0.03	113.52	2,191,476	0.03	9.64	3,950,588	0.05	80.27	2,082,515	0.02	-47.29
액상차(홍삼)	4,390,758	0.06	-75.11	19,438,028	0.26	342.70	29,473,144	0.36	51.63	21,727,540	0.28	-26.28	24,781,763	0.29	14.06
액상차(과실차)	38,581,759	0.57	-45.08	63,275,435	0.84	64.00	70,838,194	0.86	11.95	63,975,350	0.83	-9.69	79,342,346	0.94	24.02
액상차(기타)	440,665,407	6.48	16.58	480,296,764	6.38	8.99	523,792,225	6.36	9.06	501,319,629	6.50	-4.29	495,498,152	5.87	-1.16
고형차(인삼)	120,432	0.00	-94.01	1,721,400	0.02	1,329.35	1,946,586	0.02	13.08	2,010,560	0.03	3.29	3,577,457	0.04	77.93
고형차(홍삼)	529,231	0.01	-69.93	1,127,695	0.01	113.08	2,534,372	0.03	124.74	1,333,696	0.02	-47.38	1,346,861	0.02	0.99
고형차(녹차)	5,823,852	0.09	-57.75	18,324,547	0.24	214.65	22,086,479	0.27	20.53	22,680,310	0.29	2.69	23,505,808	0.28	3.64
고형차(홍차)	13,564,357	0.20	-22.36	9,485,184	0.13	-30.07	11,591,557	0.14	22.21	15,141,428	0.20	30.62	19,216,280	0.23	26.91
고형차(과실차)	4,606,050	0.07	-19.53	7,046,216	0.09	52.98	8,135,867	0.10	15.46	7,816,712	0.10	-3.92	3,794,281	0.04	-51.46
고형차(기타)	128,346,475	1.89	21.55	102,638,665	1.36	-20.03	106,139,178	1.29	3.41	110,002,130	1.43	3.64	136,081,776	1.61	23.71

품 목 명	2014년			2015년			2016년			2017년			2018년		
	국내판매액	점유율	증가율	국내판매액	점유율	증가율	국내판매액	점유율	증가율	국내판매액	점유율	증가율	국내판매액	점유율	증가율
볶은커피	259,562,805	3.82	27.39	355,540,227	4.72	36.98	474,316,746	5.76	33.41	535,789,133	6.95	12.96	546,361,189	6.47	1.97
인스턴트커피	127,907,308	1.88	-34.30	497,353,365	6.61	288.84	226,694,768	2.75	-54.42	210,659,379	2.73	-7.07	202,719,629	2.40	-3.77
조제커피	1,030,942,367	15.17	9.83	411,901,787	5.47	-60.05	985,178,636	11.95	139.18	903,128,890	11.71	-8.33	851,226,734	10.08	-5.75
액상커피	534,481,529	7.86	-18.40	854,649,561	11.36	59.90	692,316,869	8.40	-18.99	773,672,140	10.03	11.75	975,601,485	11.55	26.10
농축과.채즙(또는 과채분)-가열	6,331,465	0.09	-78.43	13,278,377	0.18	109.72	4,874,804	0.06	-63.29	9,002,162	0.12	84.67	2,298,857	0.03	-74.46
농축과.채즙(또는 과채분)-비가열	14,396	0.00	-98.90	189,681	0.00	1,217.60	189,126	0.00	-0.29	119,136	0.00	-37.01	567,975	0.01	376.74
과.채주스-가열	316,765,886	4.66	-9.10	339,013,613	4.50	7.02	295,267,892	3.58	-12.90	273,029,513	3.54	-7.53	374,021,738	4.43	36.99
과.채주스-비가열	60,052,182	0.88	-4.62	70,660,840	0.94	17.67	86,173,762	1.05	21.95	98,086,390	1.27	13.82	93,326,369	1.11	-4.85
과.채음료-가열	443,104,240	6.52	3.16	376,758,789	5.01	-14.97	564,043,557	6.84	49.71	382,159,582	4.95	-32.25	383,436,578	4.54	0.33
과.채음료-비가열	3,053,305	0.04	-60.82	9,546,749	0.13	212.67	9,611,511	0.12	0.68	11,551,447	0.15	20.18	11,837,717	0.14	2.48
탄산음료	1,486,484,268	21.87	8.32	1,616,232,185	21.47	8.73	1,808,548,027	21.95	11.90	1,789,788,015	23.20	-1.04	1,878,310,820	22.24	4.95
탄산수	11,853,658	0.17	100.63	19,761,653	0.26	66.71	18,269,376	0.22	-7.55	19,318,971	0.25	5.75	26,521,607	0.31	37.28
원액두유	13,069,459	0.19	85.42	16,247,682	0.22	24.32	24,039,137	0.29	47.95	2,654,136	0.03	-88.96	3,476,998	0.04	31.00
가공두유	-	-	-100.00	-	-	-	-	-	-	-	-	-	-	-	-
	319,236,894	4.70	-1.76	309,728,287	4.12	-2.98	317,176,388	3.85	2.40	347,711,574	4.51	9.63	477,489,966	5.65	35.50
	2,028,899	0.03	92.55	4,637,522	0.06	128.57	5,777,334	0.07	24.58	4,674,994	0.06	-19.08			
유산균음료	76,503,623	1.13	1.28	57,437,679	0.76	-24.92	61,979,205	0.75	7.91	68,509,137	0.89	10.54	76,923,386	0.91	12.28
효모음료	3,021	0.00	-	5,000	0.00	65.51	22,600	0.00	352.00	35,000	0.00	54.87	37,328	0.00	6.65
기타발효음료	7,095,153	0.10	-16.06	5,596,540	0.07	-21.12	7,513,746	0.09	34.26	9,813,892	0.13	30.61	13,869,151	0.16	41.32

품 목 명	2014년			2015년			2016년			2017년			2018년		
	국내판매액	점유율	증가율	국내판매액	점유율	증가율	국내판매액	점유율	증가율	국내판매액	점유율	증가율	국내판매액	점유율	증가율
인삼음료	3,005,019	0.04	31.47	6,130,718	0.08	104.02	7,627,280	0.09	24.41	10,425,723	0.14	36.69	6,367,849	0.08	-38.92
홍삼음료	211,324,469	3.11	-5.50	503,089,835	6.68	138.07	309,804,744	3.76	-38.42	215,271,856	2.79	-30.51	298,640,357	3.54	38.73
혼합음료	865,550,339	12.74	7.89	948,096,520	12.60	9.54	1,077,079,802	13.07	13.60	826,401,388	10.71	-23.27	943,290,621	11.17	14.14
음료베이스(분말)	11,510,533	0.17	-13.65	11,236,448	0.15	-2.38	15,331,313	0.19	36.44	10,970,030	0.14	-28.45	12,448,531	0.15	13.48
음료베이스(기타)	196,479,278	2.89	70.69	211,303,104	2.81	7.54	284,285,373	3.45	34.54	263,623,287	3.42	-7.27	265,238,098	3.14	0.61
추출음료	9,144,334	0.13	-33.04	-	-	-100.00	-	-	-	-	-	-	-	-	-

10) 특수용도식품 품목별 국내판매액 변동현황

(국내판매액 : 천원, 점유율·증가율 : %)

품 목 명	2014년			2015년			2016년			2017년			2018년		
	국내판매액	점유율	증가율	국내판매액	점유율	증가율	국내판매액	점유율	증가율	국내판매액	점유율	증가율	국내판매액	점유율	증가율
소 계	287,738,376	100.00	-13.13	316,369,790	100.00	9.95	341,329,952	100.00	7.89	370,658,935	100.00	8.59	370,369,015	100.00	-0.08
영아용조제식	3,772,039	1.31	37.33	4,709,496	1.49	24.85	5,091,177	1.49	8.10	6,396,994	1.73	25.65	9,841,409	2.66	53.84
성장기용조제식	168,306,911	58.49	-12.35	175,809,350	55.57	4.46	180,589,211	52.91	2.72	165,512,163	44.65	-8.35	137,187,647	37.04	-17.11
영유아용 곡류조제식	1,355,764	0.47	-59.14	442,004	0.14	-67.40	294,659	0.09	-33.34	307,099	0.08	4.22	183,150	0.05	-40.36
기타 영·유아식	35,220,587	12.24	-10.51	42,721,002	13.50	21.30	64,649,408	18.94	51.33	94,035,823	25.37	45.46	103,354,146	27.91	9.91
환자용 식품 <sup>1)</sup> (멸균,살균,비살균)	33,225,348	11.55	10.38	30,529,565	9.65	-8.11	29,118,485	8.53	-4.62	42,462,724	11.46	45.83	76,335,900	20.61	27.75
	7,275,890	2.53	17.64	10,986,628	3.47	51.00	14,317,744	4.19	30.32	10,022,542	2.70	-30.00			
	1,121,070	0.39	17.81	1,021,227	0.32	-8.91	1,225,324	0.36	19.99	1,449,271	0.39	18.28			
	162,648	0.06	41.01	162,810	0.05	0.10	105,948	0.03	-34.93	90,720	0.02	-14.37			
	106,367	0.04	362.47	104,369	0.03	-1.88	226,178	0.07	116.71	495,461	0.13	119.06			
	1,762,488	0.61	42.95	4,419,758	1.40	150.77	4,564,683	1.34	3.28	4,720,461	1.27	3.41			
선천성 대사질환 자용 식품(살균)	481,582	0.17	-23.86	468,160	0.15	-2.79	510,584	0.15	9.06	513,194	0.14	0.51	665,141	0.18	29.61
유단백 알레르기 영·유아용 조제 식품(살균)	-	-	-	-	-	-	-	-	-	-	-	-	1,588,720	0.43	-
영·유아용 특수 조제식품(멸균)	3,853,362	1.34	7.10	3,799,973	1.20	-1.39	3,752,230	1.10	-1.26	3,389,680	0.91	-9.66	76,783	0.02	-59.63
													1,291,710	0.35	
영·유아용 특수 조제식품(살균)															
체중조절용 조제식품	29,901,068	10.39	-39.21	40,104,239	12.68	34.12	35,952,518	10.53	-10.35	40,401,180	10.90	12.37	39,051,827	10.54	-3.34
임산·수유부용식품	1,193,252	0.41	-31.74	1,091,209	0.34	-8.55	931,803	0.27	-14.61	861,623	0.23	-7.53	792,582	0.21	-8.01

주1) 2014~2017년은 순서대로 환자용 균형영양식, 당노환자용 식품, 신장질환자용 식품, 장질환자용 가수분해 식품, 연하근란환자용 점도증진식품, 열량 및 영양공급용 의료용도식품에 해당

11) 장류 품목별 국내판매액 변동현황

(국내판매액 : 천원, 점유율·증가율 : %)

품 목 명	2014년			2015년			2016년			2017년			2018년		
	국내판매액	점유율	증가율	국내판매액	점유율	증가율	국내판매액	점유율	증가율	국내판매액	점유율	증가율	국내판매액	점유율	증가율
소 계	1,027,178,613	100.00	0.36	1,053,164,948	100.00	2.53	1,056,260,122	100.00	0.29	990,855,057	100.00	-6.19	1,045,261,301	100.00	5.49
한식매주	20,010,804	1.95	4.51	16,721,921	1.59	12.87	17,173,360	1.63	2.70	17,786,945	1.80	3.57	16,666,876	1.59	-6.30
개량매주				5,863,307	0.56		6,612,494	0.63	12.78	5,996,096	0.61	-9.32	7,414,417	0.71	23.65
한식간장	16,178,097	1.58	-6.85	7,701,294	0.73	7.47	8,743,013	0.83	13.53	8,960,333	0.90	2.49	22,420,784	2.14	8.67
				9,685,020	0.92		11,217,099	1.06	15.82	11,672,042	1.18	4.06			
양조간장	112,379,603	10.94	11.53	118,403,117	11.24	5.36	113,863,658	10.78	-3.83	112,699,368	11.37	-1.02	120,970,531	11.57	7.34
산분해간장	38,718,912	3.77	6.09	39,154,738	3.72	1.13	39,564,562	3.75	1.05	35,443,762	3.58	-10.42	40,217,709	3.85	13.47
효소분해간장	576,386	0.06	34.09	745,314	0.07	29.31	546,797	0.05	-26.64	498,154	0.05	-8.90	252,245	0.02	-49.36
혼합간장	151,554,511	14.75	-5.53	168,731,013	16.02	11.33	162,629,658	15.40	-3.62	147,833,366	14.92	-9.10	178,420,244	17.07	20.69
한식된장	22,709,067	2.21	-10.65	19,019,777	1.81	-16.25	18,977,184	1.80	-0.22	20,654,227	2.08	8.84	23,595,345	2.26	14.24
된장	138,779,904	13.51	4.13	139,481,373	13.24	0.51	133,317,433	12.62	-4.42	129,960,744	13.12	-2.52	123,016,011	11.77	-5.34
고추장	285,745,572	27.82	-9.51	270,924,186	25.72	-5.19	249,725,736	23.64	-7.82	219,400,921	22.14	-12.14	226,445,134	21.66	3.21
춘장	25,287,357	2.46	8.75	25,042,880	2.38	-0.97	25,681,238	2.43	2.55	27,900,119	2.82	8.64	24,156,064	2.31	-13.42
청국장	37,364,977	3.64	11.22	37,492,535	3.56	0.34	60,874,858	5.76	62.37	56,399,982	5.69	-7.35	57,564,928	5.51	2.07
혼합장	167,832,462	16.34	17.16	186,692,688	17.73	11.24	200,675,664	19.00	7.49	184,498,677	18.62	-8.06	198,579,847	19.00	5.59
	2,947,021	0.29	44.57	2,273,960	0.22	-22.84	2,598,440	0.25	14.27	2,366,826	0.24	-8.91			
	1,175,235	0.11	9.95	993,759	0.09	-15.44	1,096,322	0.10	10.32	1,195,523	0.12	9.05			
기타장류	5,918,705	0.58	-47.12	4,238,068	0.40	-28.40	2,962,607	0.28	-30.10	7,587,971	0.77	156.12	5,541,166	0.53	-26.97

12) 조미식품 품목별 국내판매액 변동현황

(국내판매액 : 천원, 점유율·증가율 : %)

품 목 명	2014년			2015년			2016년			2017년			2018년		
	국내판매액	점유율	증가율	국내판매액	점유율	증가율	국내판매액	점유율	증가율	국내판매액	점유율	증가율	국내판매액	점유율	증가율
소 계	3,136,706,748	100.00	-5.09	3,269,907,542	100.00	4.25	3,703,185,030	100.00	13.25	3,930,087,444	100.00	6.13	4,136,214,649	100.00	5.24
발효식초(과실)	27,715,106	0.88	-10.37	14,333,230	0.44	-48.28	30,973,077	0.84	116.09	20,257,222	0.52	-34.60	37,400,650	0.90	84.63
발효식초(곡물)	14,591,862	0.47	-62.44	14,603,513	0.45	0.08	18,801,759	0.51	28.75	14,706,585	0.37	-21.78	15,724,550	0.38	6.92
발효식초(주정)	33,148,304	1.06	226.41	83,022,858	2.54	150.46	68,513,698	1.85	-17.48	73,009,988	1.86	6.56	44,499,495	1.08	-39.05
희석초산	1,465,331	0.05	0.03	2,656,257	0.08	81.27	1,689,616	0.05	-36.39	1,650,403	0.04	-2.32	3,954,037	0.10	139.58
소스	93,637,282	2.99	-5.82	117,036,178	3.58	24.99	128,055,198	3.46	9.42	124,465,606	3.17	-2.80	1,910,143,298	46.18	7.45
	1,101,844,643	35.13	-10.98	1,359,213,765	41.57	23.36	1,595,553,716	43.09	17.39	1,653,173,015	42.06	3.61			
마요네즈	151,091,441	4.82	-7.70	121,523,344	3.72	-19.57	133,702,833	3.61	10.02	128,943,735	3.28	-3.56	185,302,004	4.48	43.71
토마토케첩	82,874,589	2.64	8.15	48,689,125	1.49	-41.25	51,214,809	1.38	5.19	53,841,177	1.37	5.13	74,575,367	1.80	38.51
복합조미식품	661,836,477	21.10	-19.87	524,810,493	16.05	-20.70	667,078,408	18.01	27.11	775,804,466	19.74	16.30	729,868,410	17.65	-5.92
카레(커리)분	102,098,696	3.25	67.15	1,008,299	0.03	-99.01	1,262,151	0.03	25.18	2,161,446	0.05	71.25	1,160,516	0.03	-46.31
카레(커리)	59,661,090	1.90	14.65	135,849,301	4.15	127.70	124,114,386	3.35	-8.64	123,267,316	3.14	-0.68	116,712,110	2.82	-5.32
고춧가루	385,351,410	12.29	7.98	438,919,745	13.42	13.90	449,107,985	12.13	2.32	509,622,921	12.97	13.47	572,695,868	13.85	12.38
실고추	135,153	0.00	-80.29	814,899	0.02	502.95	224,806	0.01	-72.41	253,039	0.01	12.56	329,639	0.01	30.27
천연향신료	90,248,690	2.88	21.06	128,455,704	3.93	42.34	157,730,820	4.26	22.79	152,507,197	3.88	-3.31	140,478,921	3.40	-7.89
향신료조제품	130,561,674	4.16	0.36	138,708,259	4.24	6.24	142,213,985	3.84	2.53	158,186,789	4.03	11.23	160,622,895	3.88	1.54
천일염	94,198,200	3.00	146.17	39,025,945	1.19	-58.57	22,906,103	0.62	-41.31	22,541,441	0.57	-1.59	22,837,981	0.55	1.32
자제소금(자제조소금)	10,385,382	0.33	-34.54	11,621,086	0.36	11.90	12,595,181	0.34	8.38	11,905,936	0.30	-5.47	12,398,577	0.30	4.14

품 목 명	2014년			2015년			2016년			2017년			2018년		
	국내판매액	점유율	증가율	국내판매액	점유율	증가율	국내판매액	점유율	증가율	국내판매액	점유율	증가율	국내판매액	점유율	증가율
태움.용용소금	22,507,935	0.72	37.12	16,875,318	0.52	-25.03	17,995,983	0.49	6.64	20,972,042	0.53	16.54	22,639,911	0.55	7.95
정제소금	39,437,485	1.26	-0.59	41,038,269	1.26	4.06	41,584,755	1.12	1.33	42,754,593	1.09	2.81	43,493,001	1.05	1.73
기타소금	-	-	-	1,176,383	0.04	-	824,067	0.02	-29.95	1,232,617	0.03	49.58	1,371,179	0.03	11.24
가공소금	33,262,872	1.06	-1.91	27,184,669	0.83	-18.27	36,212,437	0.98	33.21	38,012,675	0.97	4.97	40,006,241	0.97	5.24
기타식초	653,126	0.02	18.12	3,340,902	0.10	411.52	829,257	0.02	-75.18	817,235	0.02	-1.45	-	-	-100.00

13) 절임류 또는 조림류 품목별 국내판매액 변동현황

(국내판매액 : 천원, 점유율·증가율 : %)

품 목 명	2014년			2015년			2016년			2017년			2018년		
	국내판매액	점유율	증가율	국내판매액	점유율	증가율	국내판매액	점유율	증가율	국내판매액	점유율	증가율	국내판매액	점유율	증가율
소 계	1,621,801,356	100.00	-5.06	1,918,521,504	100.00	18.30	2,010,472,941	100.00	4.79	2,182,663,602	100.00	8.56	2,227,739,052	100.00	2.07
김치	677,477,929	41.77	-8.35	747,651,795	38.97	10.36	807,277,574	40.15	7.98	843,153,004	38.63	4.44	1,215,770,319	54.57	-0.21
	239,675,828	14.78	-10.37	269,325,957	14.04	12.37	282,159,266	14.03	4.76	375,166,716	17.19	32.96			
김치속	12,424,348	0.77	58.53	12,612,270	0.66	1.51	14,961,651	0.74	18.63	17,545,144	0.80	17.27	22,184,628	1.00	0.21
절임식품	-	-	-	-	-	-	-	-	-	-	-	-	692,360,855	31.08	-
당절임(인삼)	3,655,941	0.23	-37.54	4,046,924	0.21	10.69	4,432,612	0.22	9.53	3,319,217	0.15	-25.12	2,414,209	0.11	-0.04
당절임(홍삼)	6,442,836	0.40	-76.53	18,499,513	0.96	187.13	20,095,527	1.00	8.63	14,035,549	0.64	-30.16	20,159,120	0.90	0.28
당절임(기타)	60,887,490	3.75	83.27	62,748,799	3.27	3.06	47,108,645	2.34	-24.93	47,817,124	2.19	1.50	47,828,324	2.15	0.00
조림류	141,369,581	8.72	18.23	212,164,929	11.06	50.08	156,752,552	7.80	-26.12	165,161,390	7.57	5.36	227,021,597	10.19	1.09
	22,675,644	1.40	18.42	22,077,227	1.15	-2.64	24,251,010	1.21	9.85	26,134,906	1.20	7.77			
	13,815,061	0.85	24.00	22,564,136	1.18	63.33	30,472,905	1.52	35.05	33,275,080	1.52	9.20			
건조당절임	-	-	-	921,953	0.05	-	676,345	0.03	-26.64	257,888	0.01	-61.87	-	-	-100.00
절임배추	-	-	-	-	-	-	42,224,372	2.10	-	13,750,380	0.63	-67.43	-	-	-100.00
식염절임	443,376,698	27.34	-7.13	340,837,757	17.77	23.13	355,732,838	17.69	4.37	399,735,255	18.31	12.37	-	-	-100.00
장류절임				94,359,944	4.92		105,588,022	5.25	11.90	108,863,884	4.99	3.10	-	-	-100.00
식초절임				110,710,301	5.77		118,739,622	5.91	7.25	134,448,065	6.16	13.23	-	-	-100.00



14) 농산가공식품류 품목별 국내판매액 변동현황

(국내판매액 : 천원, 점유율증가율 : %)

품 목 명	2014년			2015년			2016년			2017년			2018년		
	국내판매액	점유율	증가율	국내판매액	점유율	증가율	국내판매액	점유율	증가율	국내판매액	점유율	증가율	국내판매액	점유율	증가율
소 계	2,837,184,768	100.00	-0.01	2,925,270,652	100.00	3.10	3,132,070,925	100.00	7.07	3,008,684,170	100.00	-3.94	3,150,068,950	100.00	4.70
전분	45,867,423	1.62	-53.08	8,985,152	0.31	-70.42	9,662,374	0.31	7.54	12,225,267	0.41	26.52	161,734,336	5.13	-9.64
				4,583,767	0.16		6,371,860	0.20	39.01	6,401,325	0.21	0.46			
	163,705,645	5.77	-6.73	166,905,254	5.71	1.95	168,701,159	5.39	1.08	160,353,780	5.33	-4.95			
전분가공품	73,558,770	2.59	-1.14	79,142,286	2.71	7.59	83,351,101	2.66	5.32	86,550,453	2.88	3.84	94,453,132	3.00	9.13
밀가루	1,166,933,335	41.13	2.45	948,714,451	32.43	-18.70	1,065,446,413	34.02	12.30	922,481,937	30.66	-13.42	1,046,072,735	33.21	12.61
	7,833,085	0.28	-29.27	27,268,227	0.93	248.12	28,489,650	0.91	4.48	6,458,677	0.21	-77.33			
영양강화 밀가루	7,280,354	0.26	-21.25	3,871,806	0.13	-46.82	11,045,646	0.35	185.28	5,861,496	0.19	-46.93	229,646	0.01	-96.08
땅콩버터	3,645,180	0.13	31.26	12,372,482	0.42	239.42	15,977,781	0.51	29.14	6,261,737	0.21	-60.81	4,556,295	0.14	-27.24
땅콩 또는 견과류 기공품	286,441,167	10.10	11.08	386,023,395	13.20	34.77	416,001,871	13.28	7.77	424,629,792	14.11	2.07	386,289,922	12.26	-9.03
시리얼류	138,184,075	4.87	-2.34	140,684,790	4.81	1.81	152,723,943	4.88	8.56	166,348,899	5.53	8.92	156,103,768	4.96	-6.16
찐쌀	144,242	0.01	-41.82	63,946	0.00	-55.67	91,972	0.00	43.83	65,625	0.00	-28.65	469,986	0.01	616.17
효소식품	8,163,651	0.29	-77.12	11,147,346	0.38	58.48	9,527,367	0.30	-14.53	9,769,813	0.32	2.54	16,756,756	0.53	40.38
				47,844	0.00		115,498	0.00	141.41	4,496	0.00	-96.11			
				95,438	0.00		113,558	0.00	18.99	61,684	0.00	-45.68			
				1,647,373	0.06		2,207,970	0.07	34.03	2,100,526	0.07	-4.87			

품 목 명	2014년			2015년			2016년			2017년			2018년		
	국내판매액	점유율	증가율	국내판매액	점유율	증가율	국내판매액	점유율	증가율	국내판매액	점유율	증가율	국내판매액	점유율	증가율
과.채.가.공.품	285,768,261	10.07	17.07	327,377,911	11.19	14.56	372,599,810	11.90	13.81	387,389,179	12.88	3.97	406,780,238	12.91	4.92
	78,578	0.00	-94.31	154,178	0.01	103.39	226,719	0.01	47.05	235,859	0.01	4.03			
				5,640	0.00		5,844	0.00	3.62	94,665	0.00	1,519.87			
곡류가공품	504,584,129	17.78	-3.50	612,384,205	20.93	21.36	596,068,204	19.03	-2.66	606,000,128	20.14	1.67	650,160,862	20.64	6.87
	2,446,513	0.09	-4.13	2,568,738	0.09	5.00	2,415,173	0.08	-5.98	2,354,343	0.08	-2.52			
두류가공품	82,379,431	2.90	22.58	76,863,812	2.63	-3.00	81,251,525	2.59	5.71	87,948,100	2.92	8.24	96,693,946	3.07	8.90
				3,047,218	0.10		2,363,842	0.08	-22.43	843,833	0.03	-64.30			
서류가공품	53,690,565	1.89	31.74	101,716,321	3.48	89.45	96,699,606	3.09	-4.93	107,240,985	3.56	10.90	83,139,836	2.64	-22.47
기타 농산가공품	-	-	-	-	-	-	-	-	-	-	-	-	46,627,492	1.48	-
과·채·류·레·페·이·스·트	6,480,364	0.23	-51.85	9,599,072	0.33	48.13	10,612,039	0.34	10.55	7,001,571	0.23	-34.02	-	-	-100.00

15) 식육가공품 및 포장육 품목별 국내판매액 변동현황

(국내판매액 : 천원, 점유율·증가율 : %)

품 목 명	2014년			2015년			2016년			2017년			2018년		
	국내판매액	점유율	증가율	국내판매액	점유율	증가율	국내판매액	점유율	증가율	국내판매액	점유율	증가율	국내판매액	점유율	증가율
소 계	198,045,328	100.00	-19.23	109,447,450	100.00	-44.74	100,202,421	100.00	-8.45	106,028,695	100.00	5.81	134,710,129	100.00	27.05
식육함유가공품(멸균)													673,442	0.50	
식육함유가공품(살균)	198,045,328	100.00	-19.23	109,447,450	100.00	-44.74	100,202,421	100.00	-8.45	106,028,695	100.00	5.81	26,562,484	19.72	27.05
식육함유가공품(비살균)													107,474,202	79.78	

16) 알가공품 품목별 국내판매액 변동현황

(국내판매액 : 천원, 점유율·증가율 : %)

품 목 명	2014년			2015년			2016년			2017년			2018년		
	국내판매액	점유율	증가율	국내판매액	점유율	증가율	국내판매액	점유율	증가율	국내판매액	점유율	증가율	국내판매액	점유율	증가율
소 계	8,980,814	100.00	7.10	6,209,947	100.00	-30.85	6,466,147	100.00	4.13	5,059,238	100.00	-21.76	7,234,058	100.00	42.99
알함유가공품(멸균)													631,900	8.74	
알함유가공품(살균)	8,980,814	100.00	7.10	6,209,947	100.00	-30.85	6,466,147	100.00	4.13	5,059,238	100.00	-21.76	4,793,588	66.26	42.99
알함유가공품(비살균)													1,808,570	25.00	

17) 수산가공식품류 품목별 국내판매액 변동현황

(국내판매액 : 천원, 점유율·증가율 : %)

품 목 명	2014년			2015년			2016년			2017년			2018년		
	국내판매액	점유율	증가율	국내판매액	점유율	증가율	국내판매액	점유율	증가율	국내판매액	점유율	증가율	국내판매액	점유율	증가율
소 계	3,198,697,260	100.00	-0.68	3,775,839,464	100.00	18.04	4,310,828,010	100.00	14.17	4,617,387,988	100.00	7.11	4,941,283,758	100.00	7.01
어육살	13,667,051	0.43	10.32	13,087,255	0.35	-4.24	12,678,521	0.29	-3.12	16,082,390	0.35	26.85	13,169,898	0.27	-18.11
연육	4,476,104	0.14	8.96	8,281,371	0.22	85.01	12,266,343	0.28	48.12	5,193,355	0.11	-57.66	6,614,968	0.13	27.37
어육반제품	5,864,173	0.18	-13.79	14,282,699	0.38	143.56	17,823,434	0.41	24.79	11,117,069	0.24	-37.63	9,829,302	0.20	-11.58
어묵	515,882,613	16.13	15.93	564,105,065	14.94	9.35	626,294,458	14.53	11.02	667,315,208	14.45	6.55	692,063,411	14.01	3.71
어육소시지	124,273,640	3.89	0.41	130,022,031	3.44	4.63	139,250,147	3.23	7.10	136,024,842	2.95	-2.32	123,867,255	2.51	-8.94
기타 어육가공품	44,575,601	1.39	-71.27	49,041,015	1.30	10.02	51,017,154	1.18	4.03	71,912,190	1.56	40.96	72,943,607	1.48	1.43
젓갈	45,981,357	1.44	-0.08	62,561,894	1.66	36.06	63,054,447	1.46	0.79	61,836,909	1.34	-1.93	65,947,898	1.33	3.31
	1,021,249	0.03	55.13	1,241,479	0.03	21.56	3,353,541	0.08	170.12	1,999,640	0.04	-40.37			
양념젓갈	125,227,203	3.91	-3.82	151,291,662	4.01	20.81	167,141,173	3.88	10.48	194,601,228	4.21	16.43	213,089,210	4.31	9.50
액젓	62,742,664	1.96	4.50	59,446,118	1.57	-5.25	59,816,555	1.39	0.62	28,637,814	0.62	-52.12	86,538,942	1.75	202.18
조미액젓	18,572,312	0.58	14.72	24,590,592	0.65	32.40	27,793,218	0.64	13.02	67,689,365	1.47	143.55	33,418,043	0.68	-50.63
조미건어포	268,143,482	8.38	16.83	298,441,082	7.90	11.30	350,239,443	8.12	17.36	370,794,920	8.03	5.87	383,171,810	7.75	3.34
건어포	65,029,557	2.03	31.38	82,473,756	2.18	26.83	96,160,525	2.23	16.60	105,724,415	2.29	9.95	96,455,002	1.95	-8.77
기타 건포류	13,367,663	0.42	-59.73	21,662,770	0.57	62.05	15,423,043	0.36	-28.80	16,769,592	0.36	8.73	10,354,510	0.21	-38.25
조미김	431,713,636	13.50	4.21	544,504,108	14.42	26.13	609,484,582	14.14	11.93	635,778,406	13.77	4.31	708,525,881	14.34	11.44
한천	-	-	-	43,480	0.00	-	1,636,586	0.04	3,664.00	5,546,749	0.12	238.92	9,853,959	0.20	77.65
기타 수산물가공품	815,699,196	25.50	-0.97	999,268,523	26.46	22.50	1,171,238,465	27.17	17.21	1,191,798,504	25.81	1.76	1,256,618,144	25.43	5.44
기타 수산물가공품 (연체류)	200,694,900	6.27	10.02	239,850,664	6.35	19.51	296,802,529	6.89	23.74	359,934,090	7.80	21.27	334,700,899	6.77	-7.01
기타 수산물가공품 (조미가공품)	100,793,944	3.15	-9.52	142,666,729	3.78	41.54	148,710,062	3.45	4.24	163,287,799	3.54	9.80	145,002,987	2.93	-11.20
기타 수산물가공품 (기타)	340,970,915	10.66	-9.38	368,977,171	9.77	8.21	440,643,784	10.22	19.42	505,343,503	10.94	14.68	679,118,029	13.74	34.39

18) 동물성가공식품류 품목별 국내판매액 변동현황

(국내판매액 : 천원, 점유율·증가율 : %)

품 목 명	2014년			2015년			2016년			2017년			2018년		
	국내판매액	점유율	증가율	국내판매액	점유율	증가율	국내판매액	점유율	증가율	국내판매액	점유율	증가율	국내판매액	점유율	증가율
소 계	39,730,813	100.00	-52.58	49,087,277	100.00	23.55	41,923,025	100.00	-14.59	55,018,393	100.00	31.24	67,589,662	100.00	22.85
가사육또는가알	1,885,783	4.75	-91.07	5,284,270	10.77	180.22	2,927,419	6.98	-44.60	1,887,787	3.43	-35.51	812,348	1.20	-56.97
가타 동물성가공식품	-	-	-	-	-	-	-	-	-	-	-	-	1,229,375	1.82	-
곤충가공식품	-	-	-	-	-	-	-	-	-	-	-	-	3,561,730	5.27	-
자라분말	-	-	-100.00	44,977	0.09	-	-	-	-100.00	-	-	-	-	-	-
추출가공식품	1,065,540	2.68	95.92	3,163,662	6.44	196.91	1,712,023	4.08	-45.88	2,523,684	4.59	47.41	61,986,209	91.71	16.67
	36,779,490	92.57	-40.78	40,594,368	82.70	10.37	37,283,583	88.93	-8.16	50,606,922	91.98	35.74			

19) 벌꿀 및 화분가공품류 품목별 국내판매액 변동현황

(국내판매액 : 천원, 점유율·증가율 : %)

품 목 명	2014년			2015년			2016년			2017년			2018년		
	국내판매액	점유율	증가율	국내판매액	점유율	증가율	국내판매액	점유율	증가율	국내판매액	점유율	증가율	국내판매액	점유율	증가율
소 계	17,274,845	100.00	-8.51	13,715,855	100.00	-20.60	9,822,134	100.00	-28.39	15,292,410	100.00	55.69	6,794,809	100.00	-55.57
벌집꿀	17,192,278	99.52	-8.73	-	-	-	-	-	-	-	-	-	-	-	-
벌꿀				13,276,023	96.79	-22.78	8,672,392	88.29	-34.68	13,165,275	86.09	51.81	5,436,953	80.02	-58.70
사양벌꿀	-	-	-	-	-	-	-	-	-	-	-	-	11,259	0.17	-
로열젤리	-	-	-	407,880	2.97	-	295,586	3.01	-27.53	315,492	2.06	6.73	542,743	7.99	72.03
로열젤리제품	-	-	-	6,600	0.05	-	85,530	0.87	1,195.91	694,580	4.54	712.09	630,864	9.28	-9.17
가공화분	-	-	-	-	-	-	-	-	-	-	-	-	9,000	0.13	-
화분함유제품	82,567	0.48	84.00	12,411	0.09	-84.97	748,726	7.62	5,932.76	1,108,353	7.25	48.03	163,990	2.41	-85.32
	-	-	-	12,941	0.09	-	19,900	0.20	53.77	8,710	0.06	-56.23			

20) 즉석식품류 품목별 국내판매액 변동현황

(국내판매액 : 천원, 점유율·증가율 : %)

품 목 명	2014년			2015년			2016년			2017년			2018년		
	국내판매액	점유율	증가율	국내판매액	점유율	증가율	국내판매액	점유율	증가율	국내판매액	점유율	증가율	국내판매액	점유율	증가율
소 계	1,879,926,099	100.00	-1.06	2,207,697,053	100.00	17.44	2,798,147,329	100.00	26.75	3,396,370,160	100.00	21.38	3,708,068,980	100.00	9.18
생식제품	3,245,249	0.17	-29.15	3,188,551	0.14	-1.75	2,954,474	0.11	-7.34	4,730,061	0.14	60.10	4,184,108	0.11	-11.54
생식함유제품	13,802,034	0.73	1.56	10,056,340	0.46	-27.14	16,692,482	0.60	65.99	16,753,091	0.49	0.36	18,084,899	0.49	7.95
즉석섭취식품 (도시락)	411,611,346	21.90	-30.60	444,648,385	20.14	8.03	671,598,620	24.00	51.04	627,008,597	18.46	-6.64	552,456,130	14.90	-11.89
즉석섭취식품 (햄버거)	-	-	-	-	-	-	-	-	-	-	-	-	110,463,002	2.98	-
즉석섭취식품 (선식)	-	-	-	-	-	-	-	-	-	-	-	-	17,561,739	0.47	-
즉석섭취식품 (김밥)	-	-	-	-	-	-	-	-	-	-	-	-	263,424,131	7.10	-
즉석섭취식품 (기타)	505,826,705	26.91	44.92	547,516,325	24.80	8.24	652,340,044	23.31	19.15	800,972,036	23.58	22.78	586,616,949	15.82	-26.76
신선편의식품 (샐러드)	83,439,453	4.44	6.51	95,566,231	4.33	14.53	109,959,415	3.93	15.06	163,041,069	4.80	48.27	39,915,531	1.08	11.47
신선편의식품 (새싹채소)													938,598	0.03	
신선편의식품 (절단과일)													88,289,575	2.38	
신선편의식품 (기타)													52,590,685	1.42	
즉석조리식품 (도시락)	5,127,430	0.27	-80.34	10,278,381	0.47	100.46	14,016,988	0.50	36.37	15,967,816	0.47	13.92	-	-	-100.00
즉석조리식품 (순대)	-	-	-	-	-	-	97,999,635	3.50	-	100,549,515	2.96	2.60	168,966,500	4.56	68.04
즉석조리식품 (국)	-	-	-	-	-	-	-	-	-	-	-	-	78,581,900	2.12	-
즉석조리식품 (탕)	-	-	-	-	-	-	-	-	-	-	-	-	116,443,038	3.14	-

품 목 명	2014년			2015년			2016년			2017년			2018년		
	국내판매액	점유율	증가율	국내판매액	점유율	증가율	국내판매액	점유율	증가율	국내판매액	점유율	증가율	국내판매액	점유율	증가율
즉석조리식품 (수프)	-	-	-	-	-	-	-	-	-	-	-	-	38,916,810	1.05	-
즉석조리식품 (기타)	537,837,990	28.61	-3.82	584,280,703	26.47	8.64	722,255,034	25.81	23.61	1,034,605,482	30.46	43.25	914,869,875	24.67	-11.57
만두	319,035,892	16.97	15.54	512,162,137	23.20	60.53	510,330,637	18.24	-0.36	632,742,493	18.63	23.99	643,121,363	17.34	3.64
만두피													12,644,147	0.34	



21) 기타식품류 품목별 국내판매액 변동현황

(국내판매액 : 천원, 점유율·증가율 : %)

품 목 명	2014년			2015년			2016년			2017년			2018년		
	국내판매액	점유율	증가율	국내판매액	점유율	증가율	국내판매액	점유율	증가율	국내판매액	점유율	증가율	국내판매액	점유율	증가율
소 계	1,270,976,564	100.00	-0.29	1,371,344,437	100.00	7.90	1,603,505,798	100.00	16.93	1,543,985,409	100.00	-3.71	1,514,960,259	100.00	-1.88
효모식품	1,337,145	0.11	2.44	495,425	0.04	175.51	865,308	0.05	74.66	2,564,407	0.17	196.36	3,480,767	0.23	-16.60
				142,862	0.01		214,735	0.01	50.31	468,155	0.03	118.02			
				3,045,691	0.22		792,638	0.05	-73.98	1,140,991	0.07	43.95			
기타가공품	1,218,001,617	95.83	-1.16	8,558,151	0.62	6.02	7,586,904	0.47	-11.35	17,025,325	1.10	124.40	1,511,479,492	99.77	3.60
				7,669,938	0.56		7,722,725	0.48	0.69	7,654,171	0.50	-0.89			
				1,275,060,158	92.98		1,496,890,130	93.35	17.40	1,434,300,585	92.90	-4.18			
캡슐류	-	-	-	235,700	0.02	-	480,243	0.03	103.75	1,003,606	0.07	108.98	-	-	-100.00
튀김식품	51,637,802	4.06	25.45	76,136,512	5.55	47.44	88,953,115	5.55	16.83	79,828,169	5.17	-10.26	-	-	-100.00

22) 식품첨가물 품목별 국내판매액 변동현황

(국내판매액 : 천원, 점유율·증가율 : %)

품 목 명	2014년			2015년			2016년			2017년			2018년		
	국내판매액	점유율	증가율	국내판매액	점유율	증가율	국내판매액	점유율	증가율	국내판매액	점유율	증가율	국내판매액	점유율	증가율
소 계	1,257,582,004	100.00	-1.01	1,202,873,798	100.00	-4.35	1,215,338,167	100.00	1.04	1,378,601,316	100.00	13.43	1,774,084,823	100.00	28.69
과산화벤조일(하석)	-	-	-	19,902	0.00	-	-	-	-100.00	-	-	-	-	-	-
과산화수소	384,163	0.03	-19.13	592,633	0.05	54.27	793,306	0.07	33.86	936,878	0.07	18.10	1,386,564	0.08	48.00
구아닐산이나트륨	193,842	0.02	19.62	127,695	0.01	-34.12	50,079	0.00	-60.78	114,017	0.01	127.67	100,232	0.01	-12.09
구연산	757,402	0.06	-8.97	873,388	0.07	15.31	841,232	0.07	-3.68	687,824	0.05	-18.24	610,779	0.03	-11.20
구연산삼나트륨	787,054	0.06	-12.93	916,904	0.08	16.50	1,070,638	0.09	16.77	728,198	0.05	-31.98	474,806	0.03	-34.80
구연산칼륨	177,770	0.01	22.52	296,215	0.02	66.63	279,101	0.02	-5.78	297,074	0.02	6.44	266,237	0.02	-10.38
구연산칼슘	40,040	0.00	125.21	16,300	0.00	-59.29	13,000	0.00	-20.25	33,600	0.00	158.46	31,440	0.00	-6.43
규소수지	31,244	0.00	16.38	41,296	0.00	32.17	37,504	0.00	-9.18	15,256	0.00	-59.32	12,140	0.00	-20.42
글루콘산칼슘	6,300	0.00	-	-	-	-100.00	-	-	-	-	-	-	-	-	-
L-글루타민산나트륨	41,914,651	3.33	0.76	43,096,330	3.58	2.82	43,195,584	3.55	0.23	43,531,231	3.16	0.78	43,598,405	2.46	0.15
글리세린	1,437,363	0.11	-27.80	1,492,200	0.12	3.82	2,824,841	0.23	89.31	4,619,015	0.34	63.51	5,550,342	0.31	20.16
글리세린지방산에스테르	11,937,740	0.95	88.10	4,338,010	0.36	-63.66	11,974,721	0.99	176.04	13,684,176	0.99	14.28	12,314,165	0.69	-10.01
글리신	249,418	0.02	38.72	298,234	0.02	19.57	52,820	0.00	-82.29	321,900	0.02	509.43	269,966	0.02	-16.13
L-라이신염산염	211,977	0.02	-5.87	143,450	0.01	-32.33	161,475	0.01	12.57	171,632	0.01	6.29	165,495	0.01	-3.58
메타인산나트륨	25,310	0.00	-90.35	230,251	0.02	809.72	269,090	0.02	16.87	275,791	0.02	2.49	166,796	0.01	-39.52
메틸셀룰로오스	14,400	0.00	81.82	42,000	0.00	191.67	99,420	0.01	136.71	107,280	0.01	7.91	120,100	0.01	11.95

품 목 명	2014년			2015년			2016년			2017년			2018년		
	국내판매액	점유율	증가율	국내판매액	점유율	증가율	국내판매액	점유율	증가율	국내판매액	점유율	증가율	국내판매액	점유율	증가율
I-멘톨	255,440	0.02	-3.53	28,900	0.00	-88.69	15,190	0.00	-47.44	17,245	0.00	13.53	13,600	0.00	-21.14
무수이황산	12,060	0.00	-94.23	81,228	0.01	573.53	177,709	0.01	118.78	245,755	0.02	38.29	148,000	0.01	-39.78
L-발린	-	-	-	15,300	0.00	-	205,748	0.02	-	155,152	0.01	-24.59	-	-	-100.00
비타민B1라우릴황산염	623,191	0.05	98.96	377,066	0.03	-39.49	1,005,109	0.08	166.56	1,035,123	0.08	2.99	869,847	0.05	-15.97
비타민B2	340,500	0.03	-7.82	460,300	0.04	35.18	662,808	0.05	43.99	517,940	0.04	-21.86	725,415	0.04	40.06
빙초산	19,375,643	1.54	34.66	25,592,170	2.13	32.08	16,968,252	1.40	-33.70	21,344,048	1.55	25.79	35,231,719	1.99	65.07
DL-사과산	2,588,487	0.21	-0.06	2,389,941	0.20	-7.67	2,555,039	0.21	6.91	2,812,180	0.20	10.06	2,914,340	0.16	3.63
DL-사과산나트륨	192,243	0.02	-8.46	103,700	0.01	-46.06	825	0.00	-99.20	-	-	-100.00	-	-	-
삭카린나트륨	-	-	-100.00	4,923,990	0.41	-	5,095,123	0.42	3.48	2,407,587	0.17	-52.75	2,304,274	0.13	-4.29
산성이황산나트륨	229,874	0.02	-3.31	298,082	0.02	29.67	277,269	0.02	-6.98	225,677	0.02	-18.61	184,000	0.01	-18.47
산성피로인산나트륨	348,695	0.03	-26.43	231,967	0.02	-33.48	565,348	0.05	143.72	742,880	0.05	31.40	747,597	0.04	0.63
소르비탄지방산에스테르	874,692	0.07	-44.30	884,575	0.07	1.13	936,282	0.08	5.85	924,776	0.07	-1.23	1,826,176	0.10	97.47
D-소르비톨	17,612,763	1.40	2.37	18,271,491	1.52	3.74	18,599,496	1.53	1.80	16,618,456	1.21	-10.65	17,260,734	0.97	3.86
D-소르비톨액	12,516,724	1.00	-17.82	13,841,711	1.15	10.59	15,825,047	1.30	14.33	13,334,596	0.97	-15.74	13,844,369	0.78	3.82
수산화나트륨	25,161,714	2.00	-14.69	24,405,922	2.03	-3.00	7,873,407	0.65	-67.74	34,694,205	2.52	340.65	35,146,632	1.98	1.30
수산화나트륨액	414,443,826	32.96	-6.57	320,152,963	26.62	-22.75	313,086,963	25.76	-2.21	320,489,075	23.25	2.36	595,890,488	33.59	85.93
수산화칼륨	3,237,943	0.26	-27.32	1,137,174	0.09	-64.88	999,196	0.08	-12.13	1,767,620	0.13	76.90	2,329,270	0.13	31.77
수산화칼슘	2,016,432	0.16	1.76	798,504	0.07	-60.40	1,272,825	0.10	59.40	6,844	0.00	-99.46	1,302,505	0.07	18,931.34
수용성안나토	11,820	0.00	73.31	9,920	0.00	-16.07	6,419	0.00	-35.29	3,562	0.00	-44.51	5,647	0.00	58.53

품 목 명	2014년			2015년			2016년			2017년			2018년		
	국내판매액	점유율	증가율	국내판매액	점유율	증가율	국내판매액	점유율	증가율	국내판매액	점유율	증가율	국내판매액	점유율	증가율
스테아릴젖산칼슘	988,522	0.08	-	805,745	0.07	-18.49	1,055,589	0.09	31.01	1,044,723	0.08	-1.03	1,021,641	0.06	-2.21
L-시스테인염산염	152,565	0.01	-64.35	68,889	0.01	-54.85	117,877	0.01	71.11	70,360	0.01	-40.31	85,462	0.00	21.46
L-시스틴	134,560	0.01	-23.42	113,685	0.01	-15.51	80,654	0.01	-29.05	104,204	0.01	29.20	290,668	0.02	178.94
살리실산나트륨	-	-	-	33,600	0.00	-	28,930	0.00	-13.90	32,385	0.00	11.94	20,464	0.00	-36.81
L-아르기닌	843,639	0.07	-10.15	899,456	0.07	6.62	915,293	0.08	1.76	1,473,294	0.11	60.96	1,646,933	0.09	11.79
L-아스파라긴	66,990	0.01	-59.96	105,497	0.01	57.48	105,504	0.01	0.01	110,317	0.01	4.56	119,475	0.01	8.30
아스파탐	713,692	0.06	-56.82	1,938,009	0.16	171.55	1,951,574	0.16	0.70	1,308,482	0.09	-32.95	1,416,752	0.08	8.27
아질산나트륨	-	-	-100.00	-	-	-	-	-	-	-	-	-	146,162	0.01	-
알긴산나트륨	413,860	0.03	-27.04	549,325	0.05	32.73	282,340	0.02	-48.60	247,550	0.02	-12.32	243,140	0.01	-1.78
DL-알라닌	174,200	0.01	42.48	321,680	0.03	84.66	78,000	0.01	-75.75	156,933	0.01	101.20	148,512	0.01	-5.37
에스테르검	22,700	0.00	404.44	17,480	0.00	-23.00	-	-	-100.00	-	-	-	-	-	-
염산	28,863,118	2.30	26.98	20,397,408	1.70	-29.33	20,599,037	1.69	0.99	17,741,690	1.29	-13.87	33,481,918	1.89	88.72
염화마그네슘	21,108	0.00	36.77	29,918	0.00	41.74	10,360	0.00	-65.37	3,233	0.00	-68.79	3,012	0.00	-6.84
염화암모늄	-	-	-	-	-	-	23,310	0.00	-	110,175	0.01	372.65	128,550	0.01	16.68
염화칼륨	110,730	0.01	-77.33	459,924	0.04	315.36	490,810	0.04	6.72	545,006	0.04	11.04	638,338	0.04	17.12
염화칼슘	187,838	0.01	-87.99	-	-	-100.00	-	-	-	-	-	-	-	-	-
변성전분	-	-	-	9,188,444	0.76	-10.04	9,926,200	0.82	8.03	9,785,659	0.71	-1.42	9,984,899	0.56	2.04
산화전분	2,604,407	0.21	-0.93							-	-	-	-	-	
히드록시프로필전분	14,874	0.00	-92.85							-	-	-	-	-	

품 목 명	2014년			2015년			2016년			2017년			2018년							
	국내판매액	점유율	증가율	국내판매액	점유율	증가율	국내판매액	점유율	증가율	국내판매액	점유율	증가율	국내판매액	점유율	증가율					
아세트산이전분	5,995,517	0.48	-7.83	9,188,444	0.76	-10.04	9,926,200	0.82	8.03	-	-	-	-	-	-					
옥테닐호박산나트륨전분	447,134	0.04	-25.97							-	-	-	-	-	-	-	-	-	-	-
인산이전분	363,037	0.03	-10.98							-	-	-	-	-	-	-	-	-	-	-
초산전분	519,804	0.04	71.67							-	-	-	-	-	-	-	-	-	-	-
히드록시프로필인산이전분	269,304	0.02	-100.00							-	-	-	-	-	-	-	-	-	-	-
5-아노신나트륨	77,782	0.01	38.62	50,711	0.00	-34.80	103,377	0.01	103.86	50,711	0.00	-50.95	72,059	0.00	42.10					
이산화규소	990,539	0.08	-6.86	1,580,002	0.13	59.51	1,345,397	0.11	-14.85	1,221,172	0.09	-9.23	758,182	0.04	-37.91					
이산화염소(수)	301,362	0.02	186.45	362,712	0.03	20.36	385,943	0.03	6.40	303,440	0.02	-21.38	459,917	0.03	51.57					
이산화탄소	32,540,006	2.59	10.25	29,159,223	2.42	-10.39	25,333,104	2.08	-13.12	31,078,566	2.25	22.68	36,240,108	2.04	16.61					
L-이소로이신	580	0.00	100.00	928	0.00	60.00	-	-	-100.00	-	-	-	-	-	-					
이소말트	432,677	0.03	-4.09	328,964	0.03	-23.97	318,804	0.03	-3.09	428,401	0.03	34.38	233,716	0.01	-45.44					
아소티오사안산알릴	3,759	0.00	-11.88	3,701	0.00	-1.54	4,160	0.00	12.40	4,402	0.00	5.82	3,401	0.00	-22.74					
이온교환수지	14,622,606	1.16	27.29	12,630,028	1.05	-13.63	19,959,307	1.64	58.03	13,812,728	1.00	-30.80	30,149,868	1.70	118.28					
인산	14,087,714	1.12	-17.16	11,717,895	0.97	-16.82	9,057,412	0.75	-22.70	9,853,759	0.71	8.79	9,823,935	0.55	-0.30					
자일리톨	732,378	0.06	60.70	990,733	0.08	35.28	744,302	0.06	-24.87	1,020,608	0.07	37.12	1,435,772	0.08	40.68					
젖산	-	-	-	48,000	0.00	-	23,540	0.00	-50.96	20,238	0.00	-14.03	16,425	0.00	-18.84					
젖산칼슘	55,736	0.00	-19.15	55,646	0.00	-0.16	47,910	0.00	-13.90	48,415	0.00	1.05	53,850	0.00	11.23					
제삼인산나트륨	477,393	0.04	6.28	657,697	0.05	37.77	741,161	0.06	12.69	672,396	0.05	-9.28	546,574	0.03	-18.71					
제삼인산칼륨	518,190	0.04	8.92	404,033	0.03	-22.03	536,449	0.04	32.77	245,809	0.02	-54.18	237,460	0.01	-3.40					

품 목 명	2014년			2015년			2016년			2017년			2018년		
	국내판매액	점유율	증가율	국내판매액	점유율	증가율	국내판매액	점유율	증가율	국내판매액	점유율	증가율	국내판매액	점유율	증가율
제삼인산칼슘	6,555	0.00	-98.12	969,716	0.08	14,693.53	1,143,775	0.09	17.95	1,136,720	0.08	-0.62	1,235,427	0.07	8.68
제이인산나트륨	560,110	0.04	20.36	442,957	0.04	-20.92	568,313	0.05	28.30	737,824	0.05	29.83	597,685	0.03	-18.99
제이인산암모늄	797,858	0.06	26.88	952,902	0.08	19.43	1,164,793	0.10	22.24	1,184,820	0.09	1.72	1,179,122	0.07	-0.48
제이인산칼륨	6,479,120	0.52	-15.31	4,882,996	0.41	-24.63	5,876,665	0.48	20.35	6,267,817	0.45	6.66	5,822,349	0.33	-7.11
제이인산칼슘	-	-	-100.00	92,303	0.01	-	152,866	0.01	65.61	229,580	0.02	50.18	146,041	0.01	-36.39
제일인산나트륨	1,541,761	0.12	-2.78	1,419,965	0.12	-7.90	1,490,069	0.12	4.94	1,140,823	0.08	-23.44	1,525,408	0.09	33.71
제일인산암모늄	1,238,451	0.10	33.71	1,356,897	0.11	9.56	1,823,230	0.15	34.37	1,638,161	0.12	-10.15	1,509,115	0.09	-7.88
제일인산칼륨	1,420,501	0.11	-10.32	1,332,697	0.11	-6.18	1,102,235	0.09	-17.29	1,373,252	0.10	24.59	1,066,834	0.06	-22.31
제일인산칼슘	7,463	0.00	-96.95	160,672	0.01	2,052.91	149,726	0.01	-6.81	121,123	0.01	-19.10	41,372	0.00	-65.84
DL-주석산나트륨	-	-	-100.00	18,867	0.00	-	18,888	0.00	0.11	16,925	0.00	-10.39	21,490	0.00	26.97
질산나트륨	7,370	0.00	-	-	-	-100.00	-	-	-	-	-	-	-	-	-
질산칼륨	-	-	-	-	-	-	466	0.00	-	-	-	-100.00	6,400	0.00	-
차아염소산나트륨	41,001,094	3.26	8.94	48,948,875	4.07	19.38	48,338,169	3.98	-1.25	50,344,645	3.65	4.15	67,824,247	3.82	34.72
차아황산나트륨	44,456	0.00	-26.86	50,091	0.00	12.68	93,743	0.01	87.15	47,208	0.00	-49.64	76,353	0.00	61.74
초산	25,373	0.00	13.33	25,372	0.00	0.00	23,880	0.00	-5.88	26,370	0.00	10.43	25,373	0.00	-3.78
초산나트륨	14,997	0.00	-	-	-	-100.00	-	-	-	-	-	-	-	-	-
초산비닐수지	441,791	0.04	28.75	343,684	0.03	-22.21	266,776	0.02	-22.38	135,309	0.01	-49.28	-	-	-100.00
카르민	19,050	0.00	-24.40	9,300	0.00	-51.18	300	0.00	-96.77	1,800	0.00	500.00	1,850	0.00	2.78
카르복시메틸셀룰로오스나트륨	162,352	0.01	-93.35	95,322	0.01	-41.29	172,439	0.01	80.90	226,578	0.02	31.40	103,744	0.01	-54.21

품 목 명	2014년			2015년			2016년			2017년			2018년		
	국내판매액	점유율	증가율	국내판매액	점유율	증가율	국내판매액	점유율	증가율	국내판매액	점유율	증가율	국내판매액	점유율	증가율
카르복시메틸셀룰로오스칼슘	202,690	0.02	-1.03	366,565	0.03	80.85	422,125	0.03	15.16	559,522	0.04	32.55	676,841	0.04	20.97
타우린	800,056	0.06	-52.05	266,399	0.02	-66.70	233,041	0.02	-12.52	256,314	0.02	9.99	295,424	0.02	15.26
탄산칼륨무수	1,701,346	0.14	-17.53	1,658,688	0.14	-2.51	1,404,222	0.12	-15.34	1,683,850	0.12	19.91	1,872,415	0.11	11.20
탄산칼슘	1,928,102	0.15	1.14	1,991,391	0.17	3.28	1,543,876	0.13	-22.47	670,530	0.05	-56.57	877,950	0.05	30.93
L-트레오닌	1,155	0.00	-30.00	1,980	0.00	71.43	2,150	0.00	8.59	-	-	-100.00	-	-	-
L-티로신	-	-	-	29,200	0.00	-	42,507	0.00	45.57	2,960	0.00	-93.04	26,880	0.00	808.11
L-페닐알라닌	13,375	0.00	-0.74	11,375	0.00	-14.95	2,575	0.00	-77.36	3,975	0.00	54.37	6,527	0.00	64.20
폴리덱스트로스	6,617,996	0.53	6.74	5,244,925	0.44	-20.75	4,214,704	0.35	-19.64	4,496,086	0.33	6.68	4,082,597	0.23	-9.20
폴리부텐	522,920	0.04	-26.65	361,949	0.03	-30.78	231,106	0.02	-36.15	218,735	0.02	-5.35	184,915	0.01	-15.46
폴리인산나트륨	432,955	0.03	-29.70	665,158	0.06	53.63	645,191	0.05	-3.00	638,117	0.05	-1.10	516,115	0.03	-19.12
폴리인산칼륨	1,055,258	0.08	-15.47	937,168	0.08	-11.19	957,269	0.08	2.14	896,466	0.07	-6.35	910,935	0.05	1.61
푸마르산	531,347	0.04	-19.77	498,530	0.04	-6.18	554,110	0.05	11.15	650,399	0.05	17.38	542,482	0.03	-16.59
프로필렌글리콜	7,000,000	0.56	0.00	6,720,425	0.56	-3.99	6,000,210	0.49	-10.72	6,200,000	0.45	3.33	6,332,360	0.36	2.13
프로필렌글리콜지방산에스테르	3,120	0.00	-50.63	6,320	0.00	102.56	6,400	0.00	1.27	3,200	0.00	-50.00	3,200	0.00	0.00
피로인산나트륨	1,264,136	0.10	58.64	1,381,803	0.11	9.31	1,639,779	0.13	18.67	1,757,038	0.13	7.15	1,623,618	0.09	-7.59
피로인산칼륨	1,939,664	0.15	-13.84	1,657,464	0.14	-14.55	1,537,298	0.13	-7.25	1,686,185	0.12	9.68	1,488,963	0.08	-11.70
호박산	19,350	0.00	-77.52	12,147	0.00	-37.22	7,605	0.00	-37.39	29,660	0.00	290.01	28,350	0.00	-4.42
호박산이나트륨	874,500	0.07	11.84	808,169	0.07	-7.59	999,465	0.08	23.67	1,044,175	0.08	4.47	732,500	0.04	-29.85

품 목 명	2014년			2015년			2016년			2017년			2018년		
	국내판매액	점유율	증가율	국내판매액	점유율	증가율	국내판매액	점유율	증가율	국내판매액	점유율	증가율	국내판매액	점유율	증가율
황산	1,036,494	0.08	-39.87	1,116,093	0.09	7.68	905,959	0.07	-18.83	593,226	0.04	-34.52	414,199	0.02	-30.18
황산알루미늄암모늄	393,861	0.03	-1.12	352,978	0.03	-10.38	367,280	0.03	4.05	406,178	0.03	10.59	507,861	0.03	25.03
황산알루미늄칼륨	138,265	0.01	-26.07	305,394	0.03	120.88	198,224	0.02	-35.09	298,538	0.02	50.61	392,684	0.02	31.54
황산암모늄	-	-	-	-	-	-	6,575	0.00	-	120	0.00	-98.17	495	0.00	312.50
황산제일철	344,006	0.03	-8.96	270,286	0.02	-21.43	425,587	0.04	57.46	356,418	0.03	-16.25	435,005	0.02	22.05
황산칼슘	15,334	0.00	-43.38	2,946	0.00	-80.79	294	0.00	-90.02	-	-	-100.00	110	0.00	-
변성호프추출물	-	-	-	141,224	0.01	-	171,581	0.01	21.50	190,380	0.01	10.96	-	-	-100.00
황산망간	-	-	-	-	-	-	90	0.00	-	-	-	-100.00	-	-	-
글루콘산	11,650	0.00	-85.11	45,336	0.00	289.15	38,894	0.00	-14.21	36,096	0.00	-7.19	35,340	0.00	-2.09
글루콘산나트륨	379,298	0.03	-7.64	228,785	0.02	-39.68	364,437	0.03	59.29	480,799	0.03	31.93	591,036	0.03	22.93
말티톨시럽	6,425,779	0.51	-14.75	6,109,299	0.51	-4.93	8,511,406	0.70	39.32	8,766,051	0.64	2.99	9,455,784	0.53	7.87
산화칼슘	179,057	0.01	49.24	179,435	0.01	0.21	167,934	0.01	-6.41	829,123	0.06	393.72	1,326,612	0.07	60.00
수산화암모늄	6,942	0.00	94.40	6,064	0.00	-12.65	84,836	0.01	1299.01	11,389	0.00	-86.58	30,211	0.00	165.26
트리아세틴	3,050,000	0.24	5.17	1,977,500	0.16	-35.16	2,121,600	0.17	7.29	2,521,539	0.18	18.85	2,622,841	0.15	4.02
피로인산제일철	-	-	-	5,000	0.00	-	2,000	0.00	-60.00	35,700	0.00	1,685.00	40,110	0.00	12.35
L-글루타민	407,876	0.03	-89.14	340,064	0.03	-16.63	389,635	0.03	14.58	148,340	0.01	-61.93	250,597	0.01	68.93
글루콘산칼륨	411,750	0.03	3,730.23	14,113	0.00	-96.57	86,100	0.01	510.08	185,525	0.01	115.48	15,625	0.00	-91.58
아산화질소	26,207	0.00	26.46	46,953	0.00	79.16	62,437	0.01	32.98	117,005	0.01	87.40	129,120	0.01	10.35
테아닌	1,050	0.00	-	22,543	0.00	2,046.95	59,070	0.00	162.03	-	-	-100.00	100	0.00	-



품 목 명	2014년			2015년			2016년			2017년			2018년		
	국내판매액	점유율	증가율	국내판매액	점유율	증가율	국내판매액	점유율	증가율	국내판매액	점유율	증가율	국내판매액	점유율	증가율
히드록시프로필 메틸셀룰로오스	530,935	0.04	-23.89	616,055	0.05	16.03	1,021,900	0.08	65.88	1,171,090	0.08	14.60	1,366,625	0.08	16.70
폴리글리시톨시럽	1,310,401	0.10	-5.76	1,480,047	0.12	12.95	8,062,250	0.66	444.73	8,861,457	0.64	9.91	1,833,301	0.10	-79.31
합성향료	1,994,076	0.16	-62.50	1,727,501	0.14	-13.37	1,902,977	0.16	10.16	1,865,744	0.14	-1.96	3,874,496	0.22	107.66
차아염소산수	1,435,150	0.11	1,567.15	1,568,210	0.13	9.27	1,410,069	0.12	-10.08	1,515,729	0.11	7.49	1,159,414	0.07	-23.51
아미드펙틴	-	-	-	-	-	-	-	-	-	-	-	-	822	0.00	-
기타화학적 합성품	-	-	-	-	-	-	56,581	0.00	0.01	172,462	0.01	204.81	171,563	0.01	-0.52
감색소	-	-	-	-	-	-	-	-	-	-	-	-	1,500	0.00	-
감초추출물	1,933,909	0.15	7.03	1,060,994	0.09	-45.14	2,140,123	0.18	101.71	1,405,643	0.10	-34.32	1,342,745	0.08	-4.47
고량색소	137,844	0.01	13.54	119,341	0.01	-13.42	146,623	0.01	22.86	247,658	0.02	68.91	83,785	0.00	-66.17
구아검	9,650	0.00	-27.66	24,710	0.00	156.06	39,967	0.00	61.74	50,576	0.00	26.54	68,786	0.00	36.01
국	7,123,785	0.57	-0.88	17,440,512	1.45	144.82	16,510,554	1.36	-5.33	18,098,082	1.31	9.62	17,445,258	0.98	-3.61
글루코아밀라아제	19,275	0.00	223.95	41,580	0.00	115.72	51,335	0.00	23.46	67,602	0.00	31.69	76,506	0.00	13.17
디아스타아제	-	-	-100.00	2,400	0.00	-	150	0.00	-93.75	-	-	-100.00	900	0.00	-
락색소	1,266,381	0.10	-52.64	1,319,775	0.11	4.22	1,902,225	0.16	44.13	2,724,409	0.20	43.22	2,736,892	0.15	0.46
락타아제	594,683	0.05	49.46	809,620	0.07	36.14	1,266,690	0.10	56.45	1,980,088	0.14	56.32	2,875,773	0.16	45.23
레시틴	868,439	0.07	-7.30	1,051,240	0.09	21.05	1,000,138	0.08	-4.86	113,635	0.01	-88.64	333,195	0.02	193.22
로커스트콩검	835,000	0.07	-3.05	803,250	0.07	-3.80	677,250	0.06	-15.69	507,150	0.04	-25.12	328,530	0.02	-35.22
리파아제	450	0.00	-	-	-	-100.00	-	-	-	50	0.00	-	133	0.00	166.00
마리골드색소	4,800	0.00	-58.33	4,840	0.00	0.83	23,320	0.00	381.82	17,050	0.00	-26.89	95,076	0.01	457.63

품 목 명	2014년			2015년			2016년			2017년			2018년		
	국내판매액	점유율	증가율	국내판매액	점유율	증가율	국내판매액	점유율	증가율	국내판매액	점유율	증가율	국내판매액	점유율	증가율
베리류색소	771,107	0.06	-5.79	752,181	0.06	-2.45	740,205	0.06	-1.59	861,304	0.06	16.36	920,413	0.05	6.86
벤토나이트	3,400	0.00	-69.23	4,725	0.00	38.97	3,312	0.00	-29.90	-	-	-100.00	-	-	-
비트레드	435,924	0.03	18.70	532,923	0.04	22.25	422,183	0.03	-20.78	557,411	0.04	32.03	449,206	0.03	-19.41
산성백토	2,472,628	0.20	-5.40	1,623,326	0.13	-34.35	1,203,429	0.10	-25.87	457,668	0.03	-61.97	592,001	0.03	29.35
잔탄검	1,600	0.00	-61.54	-	-	-100.00	4,620	0.00	-	1,088	0.00	-76.45	512	0.00	-52.94
석유왁스	960,106	0.08	11.75	1,285,048	0.11	33.84	636,460	0.05	-50.47	133,890	0.01	-78.96	372,100	0.02	177.91
셀룰라아제	259,122	0.02	-11.36	370,758	0.03	43.08	395,540	0.03	6.68	326,318	0.02	-17.50	250,310	0.01	-23.29
스테비올배당체	920,355	0.07	-8.29	1,014,456	0.08	10.22	1,126,917	0.09	11.09	2,167,567	0.16	92.34	2,412,583	0.14	11.30
스피룰리나색소	753,469	0.06	-0.16	438,501	0.04	-41.80	536,235	0.04	22.29	469,204	0.03	-12.50	583,953	0.03	24.46
시클로덱스트린	-	-	-	1,324,607	0.11	-	460,040	0.04	-65.27	1,345,187	0.10	192.41	1,245,490	0.07	-7.41
심황색소	363,369	0.03	17.27	348,422	0.03	-4.11	378,447	0.03	8.62	406,637	0.03	7.45	435,388	0.02	7.07
아라비아검	8,430	0.00	-50.52	13,694	0.00	62.44	1,457	0.00	-89.36	834	0.00	-42.76	2,457	0.00	194.60
α-아밀라아제	48,608	0.00	-27.84	143,103	0.01	194.40	144,644	0.01	1.08	241,695	0.02	67.10	327,098	0.02	35.34
안나토색소	-	-	-100.00	413,642	0.03	-	418,104	0.03	1.08	689,007	0.05	64.79	730,208	0.04	5.98
올레오레진캄시킴	181,299	0.01	9.23	-	-	-	-	-	-	-	-	-	-	-	-
유동파라핀	4,081,581	0.32	137.96	4,116,234	0.34	0.85	4,600,722	0.38	11.77	12,878,066	0.93	179.91	8,682,444	0.49	-32.58
인베르타아제	-	-	-	1,040	0.00	-	22,800	0.00	2092.31	29,325	0.00	28.62	45,900	0.00	56.52
적양배추색소	255,144	0.02	-55.44	244,080	0.02	-4.34	247,497	0.02	1.40	179,643	0.01	-27.42	214,513	0.01	19.41
젤라틴	15,997,682	1.27	7.31	15,793,546	1.31	-1.28	17,100,354	1.41	8.27	17,906,831	1.30	4.72	20,423,952	1.15	14.06

품 목 명	2014년			2015년			2016년			2017년			2018년		
	국내판매액	점유율	증가율	국내판매액	점유율	증가율	국내판매액	점유율	증가율	국내판매액	점유율	증가율	국내판매액	점유율	증가율
종국	2,191,641	0.17	5.54	2,044,986	0.17	-6.69	2,273,357	0.19	11.17	2,104,984	0.15	-7.41	2,115,049	0.12	0.48
카페인	2,900	0.00	-	12,180	0.00	320.00	-	-	-	-	-	-	-	-	-
치자적색소	153,204	0.01	48.15	185,773	0.02	21.26	243,340	0.02	30.99	292,227	0.02	20.09	619,354	0.03	111.94
치자청색소	1,210,918	0.10	-17.53	1,409,195	0.12	16.37	983,103	0.08	-30.24	1,054,894	0.08	7.30	1,047,116	0.06	-0.74
치자황색소	4,223,258	0.34	0.89	3,248,398	0.27	-23.08	3,790,916	0.31	16.70	4,536,734	0.33	19.67	4,599,806	0.26	1.39
카라기난	6,676,848	0.53	-1.17	5,983,329	0.50	-10.39	6,157,767	0.51	2.92	6,693,727	0.49	8.70	7,548,361	0.43	12.77
카라멜색소	4,501,126	0.36	-36.89	7,451,371	0.62	65.54	8,215,685	0.68	10.26	8,340,749	0.61	1.52	8,631,009	0.49	3.48
카카오색소	827,160	0.07	-9.45	996,932	0.08	20.52	1,146,393	0.09	14.99	1,040,727	0.08	-9.22	1,104,603	0.06	6.14
코치닐추출색소	1,888,486	0.15	-13.67	1,518,001	0.13	-19.62	1,549,742	0.13	2.09	1,521,957	0.11	-1.79	1,573,068	0.09	3.36
D-자일로오스	4,230	0.00	-97.03	10,000	0.00	136.41	60,000	0.00	500.00	79,902	0.01	33.17	98,332	0.01	23.07
키토산	1,159,967	0.09	-12.78	1,592,506	0.13	37.29	1,035,462	0.09	-34.98	694,151	0.05	-32.96	981,553	0.06	41.40
타라검	-	-	-100.00	640	0.00	-	1,600	0.00	150.00	640	0.00	-60.00	1,680	0.00	162.50
타마린드검	109,920	0.01	8.00	1,680	0.00	-98.47	103,480	0.01	6059.52	117,340	0.01	13.39	140,600	0.01	19.82
d-토코페롤(혼합형)	-	-	-100.00	-	-	-	-	-	-	-	-	-	2,300	0.00	-
파프리카추출색소	4,437,473	0.35	16.56	3,984,515	0.33	-10.21	7,284,707	0.60	82.83	9,882,900	0.72	35.67	9,425,273	0.53	-4.63
퍼라이트	3,163,667	0.25	-6.33	3,312,295	0.28	4.70	3,431,000	0.28	3.58	2,044,682	0.15	-40.41	3,642,753	0.21	78.16
펙티나아제	98,815	0.01	-	227,890	0.02	130.62	47,725	0.00	-79.06	17,625	0.00	-63.07	101,350	0.01	475.04
포도과피추출색소	155,342	0.01	-53.85	94,081	0.01	-39.44	132,986	0.01	41.35	147,254	0.01	10.73	136,506	0.01	-7.30
폴루라나아제	38,416	0.00	-	86,710	0.01	125.71	35,123	0.00	-59.49	47,745	0.00	35.94	68,051	0.00	42.53

품 목 명	2014년			2015년			2016년			2017년			2018년		
	국내판매액	점유율	증가율	국내판매액	점유율	증가율	국내판매액	점유율	증가율	국내판매액	점유율	증가율	국내판매액	점유율	증가율
프로테아제	110,812	0.01	40.80	308,158	0.03	-0.35	453,950	0.04	47.31	684,432	0.05	50.77	1,383,407	0.08	102.12
	315,792	0.03	62.47												
	49,799	0.00	164.96												
헤미셀룰라아제	2,000	0.00	-88.57	6,000	0.00	200.00	6,000	0.00	0.00	5,750	0.00	-4.17	16,100	0.00	180.00
핵산	-	-	-100.00	1,706,800	0.14	-	1,706,800	0.14	0.00	1,611,535	0.12	-5.58	1,621,050	0.09	0.59
홍국적색소	984,977	0.08	11.62	986,566	0.08	0.16	960,502	0.08	-2.64	948,438	0.07	-1.26	960,059	0.05	1.23
홍화황색소	1,030,250	0.08	-12.71	872,771	0.07	-15.29	1,465,629	0.12	67.93	1,087,998	0.08	-25.77	1,182,029	0.07	8.64
활성탄	1,963,240	0.16	-7.90	2,483,608	0.21	26.51	2,346,638	0.19	-5.51	2,237,014	0.16	-4.67	1,994,011	0.11	-10.86
효모	6,716,912	0.53	1.75	6,718,086	0.56	0.02	7,436,845	0.61	10.70	7,344,745	0.53	-1.24	7,615,071	0.43	3.68
효모추출물	1,875,202	0.15	11.29	2,280,164	0.19	21.60	1,649,943	0.14	-27.64	1,788,514	0.13	8.40	1,556,093	0.09	-13.00
향료 올레오레진류	376,282	0.03	3.02	198,893	0.02	-47.14	553,991	0.05	178.54	1,053,862	0.08	90.23	545,320	0.03	-48.26
말토게나이말아제	636	0.00	-	-	-	-100.00	-	-	-	-	-	-	-	-	-
포스포리파아제	91,500	0.01	662.50	-	-	-	-	-	-	-	-	-	-	-	-
로진	198,135	0.02	-71.63	79,875	0.01	-59.69	18,400	0.00	-76.96	-	-	-100.00	-	-	-
오징어먹물색소	53,835	0.00	-4.75	126,111	0.01	134.25	159,687	0.01	26.62	319,964	0.02	100.37	255,869	0.01	-20.03
자몽종자추출물	-	-	-	2,940	0.00	-	1,624	0.00	-44.76	1,428	0.00	-12.07	-	-	-100.00
자주색옥수수색소	764	0.00	-33.33	1,644	0.00	115.18	4,392	0.00	167.15	13,142	0.00	199.23	6,551	0.00	-50.15
차추출물	3,600	0.00	928.57	3,289	0.00	-8.64	8,285	0.00	151.90	10,020	0.00	20.94	11,097	0.00	10.75
헴철	154,800	0.01	9.01	183,600	0.02	18.60	234,200	0.02	27.56	225,440	0.02	-3.74	74,400	0.00	-67.00

품 목 명	2014년			2015년			2016년			2017년			2018년		
	국내판매액	점유율	증가율	국내판매액	점유율	증가율	국내판매액	점유율	증가율	국내판매액	점유율	증가율	국내판매액	점유율	증가율
가티검	38,860	0.00	205.26	110,250	0.01	183.71	95,190	0.01	-13.66	114,800	0.01	20.60	104,755	0.01	-8.75
루틴	-	-	-	-	-	-	-	-	-	-	-	-	24,000	0.00	-
시클로덱스트린시럽	836,057	0.07	-26.74	103,613	0.01	-87.61	1,264,116	0.10	1120.04	243,522	0.02	-80.74	479,164	0.03	96.76
지주색고구마색소	333,252	0.03	19.48	202,284	0.02	-39.30	238,053	0.02	17.68	267,939	0.02	12.55	250,821	0.01	-6.39
카로틴	979,865	0.08	-7.11	745,769	0.06	-23.89	1,266,423	0.10	69.81	1,278,344	0.09	0.94	1,350,690	0.08	5.66
클로로필	29,700	0.00	57.14	11,610	0.00	-60.91	-	-	-100.00	-	-	-	1,620	0.00	-
키틴	596,108	0.05	6.69	514,869	0.04	-13.63	8,684	0.00	-98.31	163,579	0.01	1,783.68	625,596	0.04	282.44
효소처리루틴	402,752	0.03	1,727.04	126,686	0.01	-68.54	459,605	0.04	262.79	476,785	0.03	3.74	680,096	0.04	42.64
키토사나아제	134,484	0.01	6.52	233,200	0.02	73.40	307,158	0.03	31.71	204,664	0.01	-33.37	329,052	0.02	60.78
스모크향	84,325	0.01	-63.50	244,173	0.02	189.56	527,546	0.04	116.05	716,595	0.05	35.84	847,603	0.05	18.28
토마토색소	393,820	0.03	2,713.00	-	-	-100.00	634,685	0.05	-	1,044,807	0.08	64.62	1,125,285	0.06	7.70
트랜스글루타미나아제	17,800	0.00	-	22,458	0.00	26.17	162,240	0.01	622.42	390,734	0.03	140.84	537,589	0.03	37.58
금박	227,760	0.02	-60.80	7,957,757	0.66	3,393.92	2,131,000	0.18	-73.22	2,462,830	0.18	15.57	4,640,000	0.26	88.40
적무색소	27,796	0.00	-21.45	49,710	0.00	78.84	45,288	0.00	-8.90	53,837	0.00	18.88	71,904	0.00	33.56
효소처리스테비아	21,042,393	1.67	21.95	24,724,978	2.06	17.50	26,501,651	2.18	7.19	25,477,000	1.85	-3.87	25,642,043	1.45	0.65
산소	57,250	0.00	-12.22	3,146,249	0.26	5,395.63	4,939	0.00	-99.84	-	-	-100.00	178,358	0.01	-
에리스리톨	577,114	0.05	-23.37	530,714	0.04	-8.04	375,704	0.03	-29.21	446,201	0.03	18.76	318,224	0.02	-28.68
판크레아틴	51,152	0.00	-43.10	69,188	0.01	35.26	67,083	0.01	-3.04	75,830	0.01	13.04	77,330	0.00	1.98
차카테킨	115,840	0.01	200.69	168,880	0.01	45.79	19,090	0.00	-88.70	10,950	0.00	-42.64	-	-	-100.00



품 목 명	2014년			2015년			2016년			2017년			2018년		
	국내판매액	점유율	증가율	국내판매액	점유율	증가율	국내판매액	점유율	증가율	국내판매액	점유율	증가율	국내판매액	점유율	증가율
양호칼슘(C12-C18)벤 살디메틸암모늄제제	500,286	0.04	4.65	326,960	0.03	-34.65	362,502	0.03	10.87	336,241	0.02	-7.24	455,298	0.03	35.41
에탄올제제	22,576	0.00	-64.93	1,635,134	0.14	7,142.80	2,311,460	0.19	41.36	993,443	0.07	-57.02	1,199,175	0.07	20.71
폴리(헥사메틸렌비 구아니드)하이드로 클로라이드제제	18,005	0.00	-66.36	169,658	0.01	842.28	98,511	0.01	-41.94	40,444	0.00	-58.94	27,610	0.00	-31.73
과산화수소제제	3,363,512	0.27	-15.43	655,704	0.05	-80.51	644,062	0.05	-1.78	1,436,925	0.10	123.10	1,044,443	0.06	-27.31
과산화초산제제	-	-	-	1,317,231	0.11	-	1,399,928	0.12	6.28	534,551	0.04	-61.82	1,916,694	0.11	258.56
구연산제제	-	-	-	344,086	0.03	-	165,811	0.01	-51.81	143,073	0.01	-13.71	377,225	0.02	163.66
요오드제제	-	-	-	75,850	0.01	-	71,675	0.01	-5.50	53,835	0.00	-24.89	45,750	0.00	-15.02
이산화염소제제	-	-	-	88,456	0.01	-	103,340	0.01	16.83	2,210	0.00	-97.86	4,720	0.00	113.57
기타카뮈의살균소독제	2,361,932	0.19	67.17	6,866,535	0.57	190.72	27,295,006	2.25	297.51	6,761,076	0.49	-75.23	4,235,610	0.24	-37.35
기타첨가물	-	-	-	-	-	-	-	-	-	-	-	-	20,117	0.00	-
혼합제제와기 등의살균소독제	-	-	-	-	-	-	-	-	-	-	-	-	372,859	0.02	-
화합적합성품과기 등의살균소독제	-	-	-	-	-	-	-	-	-	-	-	-	1,970,720	0.11	-

4-5-2. 식품의약품안전처 허가품목

1) 식품조사처리업 품목별 국내판매액 변동현황

(국내판매액 : 천원, 점유율·증가율 : %)

품 목 명	2014년			2015년			2016년			2017년			2018년		
	국내판매액	점유율	증가율	국내판매액	점유율	증가율	국내판매액	점유율	증가율	국내판매액	점유율	증가율	국내판매액	점유율	증가율
소 계	69,591	100.00	1.29	79,964	100.00	14.91	115,766	100.00	44.77	149,652	100.00	29.27	93,892	100.00	-37.26
건조채소류	-	-	-100.00	413	0.52	-	297	0.26	-28.09	36	0.02	-87.88	100	0.11	177.78
건조향신료	666	0.96	-88.99	32,103	40.15	4,720.27	6,348	5.48	-80.23	1,219	0.81	-80.80	2,756	2.94	126.09
곡류·두류 및 그 분말	1,741	2.50	-80.78	10,208	12.77	486.33	1,306	1.13	-87.21	73,078	48.83	5,495.56	300	0.32	-99.59
기타	261	0.38	200.00	372	0.47	42.53	993	0.86	166.94	748	0.50	-24.67	-	-	-100.00
복합조미식품	-	-	-100.00	-	-	-	4,442	3.84	-	8,850	5.91	99.23	6,818	7.26	-22.96
소스류	-	-	-	696	0.87	-	-	-	-100.00	-	-	-	-	-	-
알로에분말	6,336	9.10	315.75	840	1.05	-86.74	5,448	4.71	548.57	4,354	2.91	-20.08	2,358	2.51	-45.84
어패류분말	231	0.33	-	910	1.14	293.94	-	-	-100.00	-	-	-	-	-	-
인삼제품류	53,435	76.78	9.72	34,422	43.05	-35.58	90,158	77.88	161.92	47,429	31.69	-47.39	68,311	72.75	44.03
효모효소식품	6,921	9.95	-	-	-	-100.00	6,774	5.85	-	13,938	9.31	105.76	13,249	14.11	-4.94



2) 주류 품목별 국내판매액 변동현황

(국내판매액 : 천원, 점유율증가율 : %)

품 목 명	2014년			2015년			2016년			2017년			2018년		
	국내판매액	점유율	증가율	국내판매액	점유율	증가율	국내판매액	점유율	증가율	국내판매액	점유율	증가율	국내판매액	점유율	증가율
계	6,419,498,145	100.00	0.78	4,890,432,403	100.00	-23.82	4,922,495,415	100.00	0.66	5,262,919,460	100.00	6.92	4,950,516,238	100.00	-5.94
탁주	386,891,762	6.03	4.31	340,885,798	6.97	-11.89	400,640,935	8.14	17.53	402,450,990	7.65	0.45	412,984,186	8.34	2.62
약주	64,776,172	1.01	-7.64	71,948,298	1.47	11.07	52,741,389	1.07	-26.70	51,542,175	0.98	-2.27	50,675,407	1.02	-1.68
청주	82,080,533	1.28	4.03	76,789,304	1.57	-6.45	76,513,264	1.55	-0.36	72,750,074	1.38	-4.92	109,044,056	2.20	49.89
맥주	3,542,440,670	55.18	8.79	2,073,384,995	42.40	-41.47	2,007,917,549	40.79	-3.16	2,232,286,774	42.42	11.17	1,825,955,843	36.88	-18.20
과실주	77,489,366	1.21	-23.02	47,877,962	0.98	-38.21	89,091,782	1.81	86.08	85,128,438	1.62	-4.45	86,313,190	1.74	1.39
소주	1,633,145,603	25.44	-10.43	1,561,327,827	31.93	-4.40	1,672,989,550	33.99	7.15	1,758,148,813	33.41	5.09	1,720,883,643	34.76	-2.12
위스키	104,769,721	1.63	-18.37	36,275,129	0.74	-65.38	25,601,168	0.52	-29.43	16,703,492	0.32	-34.75	52,507,355	1.06	214.35
브랜디	5,690,006	0.09	6.44	6,840,701	0.14	20.22	3,994,761	0.08	-41.60	3,369,517	0.06	-15.65	2,407,881	0.05	-28.54
일반증류주	13,729,621	0.21	28.68	54,038,964	1.10	293.59	10,810,464	0.22	-80.00	10,169,249	0.19	-5.93	11,400,343	0.23	12.11
리큐르	5,408,648	0.08	8.64	99,047,043	2.03	1,731.27	54,527,499	1.11	-44.95	26,401,834	0.50	-51.58	18,050,193	0.36	-31.63
기타주류	63,965,445	1.00	-49.45	20,994,558	0.43	-67.18	42,156,193	0.86	100.80	133,677,816	2.54	217.10	182,480,330	3.69	36.51
주정	439,110,598	6.84	11.51	501,021,825	10.24	14.10	485,510,861	9.86	-3.10	470,290,288	8.94	-3.13	477,813,811	9.65	1.60



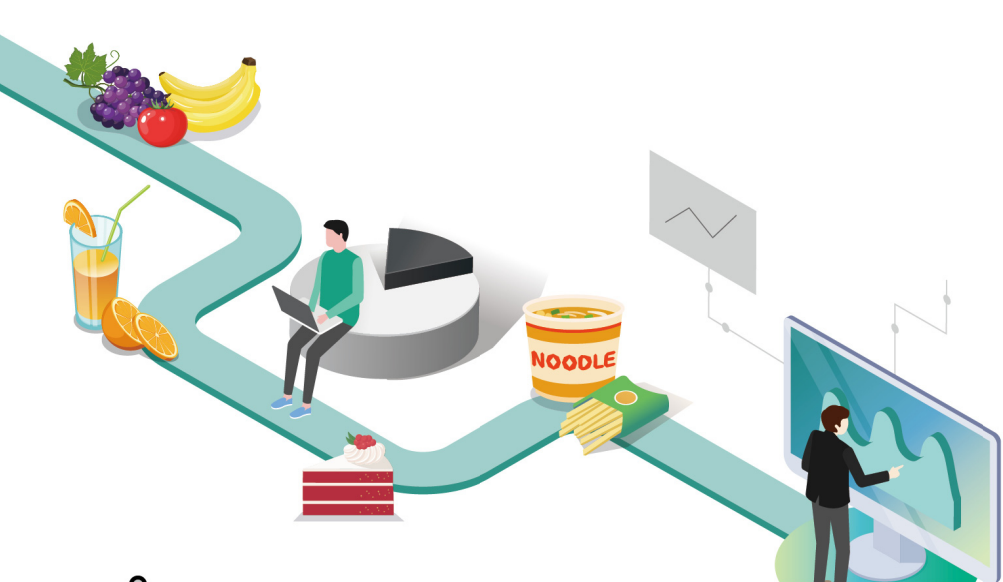

## 식품 및 식품첨가물 생산실적

# V | 지역별 생산 및 매출현황

- 1. 시·군·구 허가품목 ..... 157
- 2. 시·군·구 허가품목 - 세부품목별 ..... 181
- 3. 식품의약품안전처 허가품목 ..... 416
- 4. 식품의약품안전처 허가품목 - 세부품목별 ..... 418





## 5-1

## 시 · 군 · 구 허가품목

## 5-1-1. 과자류, 빵류 또는 떡류

지역명	생산현황			매출현황			
	생산능력(T)	생산량(T)	생산액(천원)	국내판매량(T)	국내판매액(천원)	수출량(T)	수출액(\$)
소 계	13,158,882	1,394,642	5,651,383,741	1,341,943	6,212,170,639	30,384	152,191,513
서울특별시	372,837	45,589	189,172,066	45,494	233,547,046	347	3,200,876
부산광역시	353,726	43,890	155,793,772	42,073	170,452,353	2,057	10,101,304
대구광역시	1,363,396	48,402	244,060,177	46,117	255,833,911	2,058	9,160,697
인천광역시	240,122	34,282	85,357,347	34,363	105,725,342	229	1,310,785
광주광역시	208,978	19,793	83,718,130	18,234	87,371,257	136	990,733
대전광역시	152,424	40,136	285,403,638	25,808	182,015,111	1,085	8,727,775
울산광역시	101,334	5,699	15,721,275	5,648	20,473,867	-	-
세종특별자치시	54,133	3,408	13,937,102	3,384	15,966,788	5	22,804
경기도	3,669,180	571,615	2,075,332,540	544,970	2,406,360,811	12,149	52,775,255
강원도	590,743	51,251	283,653,004	46,296	316,288,757	411	3,310,196
충청북도	2,365,174	148,999	825,664,227	135,716	896,086,589	4,318	30,881,095
충청남도	1,719,155	116,165	587,631,201	136,389	618,859,084	1,237	10,482,752
전라북도	616,966	80,976	413,140,816	78,200	441,961,848	1,680	9,475,713
전라남도	227,899	21,143	83,078,262	18,492	100,062,466	2,258	3,236,889
경상북도	345,754	96,166	155,338,861	95,816	188,670,186	720	2,363,211
경상남도	746,264	61,820	135,431,600	58,820	144,858,767	1,683	6,131,022
제주특별자치도	30,796	5,309	18,949,721	6,123	27,636,454	9	20,406

5-1-2. 빙과류

지역명	생산현황			매출현황			
	생산능력(T)	생산량(T)	생산액(천원)	국내판매량(T)	국내판매액(천원)	수출량(T)	수출액(\$)
소 계	2,223,086	703,909	336,433,441	688,227	401,326,725	917	3,192,746
서울특별시	118,345	17,230	7,387,952	23,234	30,163,942	163	505,056
부산광역시	499,006	278,038	25,393,998	280,727	45,944,267	4	3,086
대구광역시	20,377	12,900	474,780	4,768	576,165	-	-
인천광역시	61,548	17,419	1,232,304	16,934	1,426,985	-	-
광주광역시	37,400	4,778	49,539,741	2,054	16,099,342	-	-
대전광역시	42,184	7,036	1,039,916	6,928	1,085,284	-	-
울산광역시	15,379	3,874	466,189	3,134	685,241	-	-
경기도	269,339	83,406	41,953,427	78,279	55,533,151	197	1,188,080
강원도	54,366	27,287	18,793,992	25,939	26,839,470	154	308,923
충청북도	136,165	4,897	6,359,106	4,533	7,885,081	0	2,766
충청남도	98,267	19,626	34,530,163	18,255	28,148,013	41	136,197
전라북도	76,766	22,729	10,064,487	22,817	11,402,318	20	43,261
전라남도	109,604	53,836	6,699,712	58,058	7,620,033	13	56,000
경상북도	136,495	55,345	63,607,753	53,342	90,750,607	53	269,174
경상남도	516,062	70,454	66,339,950	66,072	74,329,028	271	680,203
제주특별자치도	31,782	25,053	2,549,971	23,154	2,837,797	-	-

### 5-1-3. 코코아가공품류 또는 초콜릿류

지역명	생산현황			매출현황			
	생산능력(T)	생산량(T)	생산액(천원)	국내판매량(T)	국내판매액(천원)	수출량(T)	수출액(\$)
소 계	1,659,131	135,746	1,106,155,999	114,668	956,139,943	10,070	55,453,118
서울특별시	229,806	6,425	88,928,269	5,517	81,637,320	436	3,145,843
부산광역시	3,642	281	1,890,834	225	1,933,186	45	233,871
대구광역시	2	0	74,400	0	72,000	-	-
인천광역시	14,417	1,614	7,089,613	1,232	7,201,187	349	1,301,037
광주광역시	2,123	1,951	45,946,622	1,026	23,504,300	-	-
대전광역시	125,287	13,611	131,714,895	9,086	76,653,188	1,056	6,182,901
울산광역시	2,628	9	26,066	8	33,088	1	3,690
세종특별자치시	29,322	1,183	5,073,629	1,191	6,436,352	3	45,090
경기도	706,617	28,387	142,013,529	23,921	165,859,238	2,087	11,797,063
강원도	2,388	30	478,474	26	752,053	1	35,594
충청북도	82,051	29,532	182,340,564	26,776	159,908,774	1,674	7,746,945
충청남도	125,991	9,843	114,629,766	8,774	78,581,294	97	856,145
전라북도	41,445	13,638	157,027,461	12,607	127,072,947	618	6,822,155
전라남도	804	155	684,022	153	878,696	3	2,864
경상북도	3,575	3,171	56,168,162	3,060	71,621,647	111	2,028,314
경상남도	247,809	24,246	158,014,779	19,565	135,271,723	3,582	15,156,463
제주특별자치도	41,225	1,671	14,054,914	1,501	18,722,949	6	95,144

5-1-4. 당류

지역명	생산현황			매출현황			
	생산능력(T)	생산량(T)	생산액(천원)	국내판매량(T)	국내판매액(천원)	수출량(T)	수출액(\$)
소 계	12,149,923	2,801,155	1,430,719,912	2,140,445	1,681,260,489	467,898	205,656,718
서울특별시	20,293	11,691	15,035,758	1,109	3,777,961	10,482	13,670,518
부산광역시	2,838	81	170,106	71	310,136	-	-
대구광역시	65,642	4,905	20,240,418	4,960	10,188,634	0	1,264
인천광역시	2,285,824	1,334,762	612,285,219	1,004,263	827,152,614	262,682	92,062,253
광주광역시	1,081	123	109,024	115	132,944	-	-
대전광역시	144	81	200,785	80	236,672	-	-
울산광역시	732,579	595,516	305,551,156	422,521	301,691,170	145,644	76,130,458
세종특별자치시	8,430	2,140	1,969,909	52	92,510	-	-
경기도	4,682,019	334,287	206,535,749	295,549	236,488,783	12,040	9,948,772
강원도	42,748	3,386	4,989,921	3,343	6,555,607	0	72,000
충청북도	476,602	9,175	20,778,684	8,452	26,536,013	50	147,603
충청남도	172,026	127,707	54,754,046	104,034	67,764,276	0	2,866
전라북도	3,534,621	369,104	170,103,453	287,990	178,176,217	36,992	13,596,702
전라남도	3,739	795	2,830,820	708	3,046,833	0	3,860
경상북도	43,571	4,348	6,583,759	4,275	8,325,453	-	-
경상남도	76,304	3,005	8,059,613	2,877	9,700,250	6	20,423
제주특별자치도	1,461	49	521,493	46	1,084,416	-	-



### 5-1-5. 잼류

지역명	생산현황			매출현황			
	생산능력(T)	생산량(T)	생산액(천원)	국내판매량(T)	국내판매액(천원)	수출량(T)	수출액(\$)
소 계	1,497,997	40,765	120,700,842	39,478	151,726,546	472	1,644,606
서울특별시	230	18	224,597	17	339,952	-	-
부산광역시	89	25	147,201	21	179,980	-	-
대구광역시	540,145	6,927	15,609,816	6,920	17,780,043	1	5,044
인천광역시	14,006	781	1,376,284	775	1,712,721	-	-
광주광역시	3,425	3,413	10,663,040	3,041	10,701,320	-	-
대전광역시	647	2	36,584	2	57,252	-	-
울산광역시	127	1	32,981	1	73,079	0	1,276
세종특별자치시	1	0	5,238	0	6,162	-	-
경기도	30,554	4,253	21,703,146	4,358	33,203,532	6	79,302
강원도	86,915	896	4,429,046	863	4,989,377	0	1,618
충청북도	308,222	13,658	26,289,941	12,738	34,570,618	415	1,374,357
충청남도	423,445	7,670	28,482,385	7,771	33,927,615	14	59,702
전라북도	21,570	833	3,577,643	802	4,391,759	3	44,507
전라남도	9,711	271	707,749	198	1,370,809	31	77,500
경상북도	30,224	566	2,974,591	563	3,606,013	1	1,300
경상남도	28,115	1,411	4,148,674	1,392	4,514,464	-	-
제주특별자치도	570	39	291,927	17	301,850	-	-

5-1-6. 두부류 또는 목류

지역명	생산현황			매출현황			
	생산능력(T)	생산량(T)	생산액(천원)	국내판매량(T)	국내판매액(천원)	수출량(T)	수출액(\$)
소 계	2,337,593	417,963	600,692,117	425,235	702,484,804	1,700	2,484,167
서울특별시	50,426	8,348	7,263,756	14,553	9,495,552	-	-
부산광역시	13,138	6,438	7,930,649	6,627	10,342,823	-	-
대구광역시	24,249	5,033	6,697,009	4,995	8,073,598	-	-
인천광역시	130,611	6,537	6,445,093	6,459	7,042,259	-	-
광주광역시	29,827	6,380	6,263,897	6,402	7,671,800	-	-
대전광역시	18,268	10,328	10,814,572	10,608	12,254,598	-	-
울산광역시	43,914	5,255	5,380,832	5,223	6,659,156	-	-
세종특별자치시	947	373	352,429	373	503,402	-	-
경기도	318,689	97,510	110,587,287	98,541	124,673,976	205	319,932
강원도	145,743	37,551	61,431,856	37,869	69,527,297	-	-
충청북도	688,063	92,446	149,796,274	91,537	184,346,423	62	123,538
충청남도	306,295	45,660	85,518,559	40,405	93,584,388	452	656,899
전라북도	35,614	8,772	12,569,655	8,636	15,781,055	-	-
전라남도	37,240	7,754	10,471,630	9,278	13,850,186	-	-
경상북도	289,590	35,073	49,606,820	39,076	58,120,119	253	340,691
경상남도	174,898	39,804	63,192,296	40,196	71,996,800	729	1,043,107
제주특별자치도	30,079	4,701	6,369,505	4,457	8,561,373	-	-

### 5-1-7. 식용유지류

지역명	생산현황			매출현황			
	생산능력(T)	생산량(T)	생산액(천원)	국내판매량(T)	국내판매액(천원)	수출량(T)	수출액(\$)
소 계	4,954,889	1,166,628	1,970,286,657	1,052,358	1,962,978,152	49,053	90,256,553
서울특별시	2,707	237	1,256,386	210	1,773,757	-	-
부산광역시	6,831	218	1,635,849	215	2,127,931	0	7,342
대구광역시	27,539	15,264	23,901,178	7,065	20,744,802	7,802	17,351,469
인천광역시	663,954	376,979	528,874,021	325,240	561,733,034	3,466	6,963,495
광주광역시	37,088	1,368	4,034,421	1,357	4,512,095	-	-
대전광역시	3,161	548	3,957,758	308	2,041,632	-	-
울산광역시	6,101	178	3,469,652	128	2,162,881	49	2,841,194
세종특별자치시	48,129	6,998	19,364,813	766	5,457,373	414	518,589
경기도	1,911,745	321,815	467,894,780	321,042	594,330,390	491	1,708,231
강원도	9,570	20,899	31,714,584	20,757	35,685,111	1	17,884
충청북도	334,303	16,160	76,774,581	15,240	82,797,086	1,236	3,742,263
충청남도	308,133	198,423	329,298,294	193,850	321,693,387	13	214,845
전라북도	475,940	11,159	47,411,549	10,585	51,324,782	174	1,005,181
전라남도	67,923	32,856	166,174,120	24,856	44,092,637	2,867	4,374,450
경상북도	115,969	3,879	21,776,293	3,676	26,902,400	31	526,821
경상남도	935,631	159,593	242,467,386	127,008	205,284,377	32,508	50,984,789
제주특별자치도	166	54	280,992	53	314,477	-	-

5-1-8. 면류

지역명	생산현황			매출현황			
	생산능력(T)	생산량(T)	생산액(천원)	국내판매량(T)	국내판매액(천원)	수출량(T)	수출액(\$)
소 계	6,015,093	1,735,980	2,882,968,523	1,577,821	2,801,515,804	129,593	404,499,100
서울특별시	39,788	6,804	11,230,389	6,708	12,780,948	29	44,880
부산광역시	1,797,037	68,030	263,259,857	43,584	187,548,833	24,748	79,337,410
대구광역시	47,275	11,685	16,706,350	12,100	21,948,609	305	532,554
인천광역시	36,095	11,140	16,034,316	11,004	19,422,472	82	279,708
광주광역시	10,470	796	1,042,661	796	1,177,182	-	-
대전광역시	23,354	5,157	6,990,929	5,163	8,027,297	8	11,100
울산광역시	3,926	222	341,553	222	365,476	-	-
세종특별자치시	21	2	35,857	2	40,344	-	-
경기도	1,832,148	395,559	1,130,211,198	368,144	1,191,376,936	21,261	63,902,856
강원도	348,200	81,827	228,820,388	43,136	199,551,792	38,500	178,157,084
충청북도	320,801	96,553	172,801,446	50,876	177,395,983	3,516	12,006,139
충청남도	457,972	51,332	236,559,305	46,781	101,072,997	4,047	8,461,219
전라북도	306,551	78,302	141,101,931	60,602	164,644,708	35,482	56,459,267
전라남도	294,905	17,568	57,999,213	19,288	91,186,157	936	4,264,123
경상북도	346,646	880,271	551,597,503	880,687	575,285,381	112	129,708
경상남도	144,403	28,195	39,478,489	26,389	40,942,250	566	913,052
제주특별자치도	5,501	2,536	8,757,137	2,339	8,748,439	-	-

5-1-9. 음료류

지역명	생산현황			매출현황			
	생산능력(T)	생산량(T)	생산액(천원)	국내판매량(T)	국내판매액(천원)	수출량(T)	수출액(\$)
소 계	81,732,949	5,404,609	6,477,863,903	4,922,547	8,445,614,757	409,412	591,665,731
서울특별시	52,255	3,773	33,007,963	3,634	55,101,221	9	318,096
부산광역시	544,245	13,647	34,735,764	12,634	48,966,232	404	1,462,659
대구광역시	726,845	48,432	63,118,077	45,481	89,844,162	2,606	1,776,558
인천광역시	250,922	100,555	444,105,109	97,400	736,412,525	1,258	13,095,499
광주광역시	3,209,275	211,400	156,458,112	202,150	266,788,144	3,131	6,183,715
대전광역시	1,166,641	264,875	174,611,165	236,882	348,113,259	15,564	9,738,031
울산광역시	117,575	1,100	5,697,754	904	5,721,609	109	896,645
세종특별자치시	127,126	11,854	45,325,840	10,678	57,415,173	640	2,253,201
경기도	19,423,327	1,710,929	2,038,155,391	1,706,518	2,731,291,619	22,474	83,235,019
강원도	2,674,451	124,113	238,374,108	109,611	337,199,541	11,132	21,109,374
충청북도	8,342,992	758,544	1,004,877,322	724,023	1,287,930,255	23,855	122,353,325
충청남도	10,876,331	617,398	683,423,750	518,415	877,967,772	54,945	66,324,235
전라북도	1,716,805	134,011	167,643,394	124,012	165,986,328	3,712	9,812,866
전라남도	3,620,605	98,427	255,101,933	77,898	222,476,121	17,635	52,967,487
경상북도	9,667,701	570,568	286,244,527	410,613	263,909,869	150,110	82,275,518
경상남도	18,632,608	697,113	805,362,451	605,883	898,477,407	101,739	116,714,897
제주특별자치도	583,246	37,871	41,621,243	35,811	52,013,521	88	1,148,607

5-1-10. 특수용도식품

지역명	생산현황			매출현황			
	생산능력(T)	생산량(T)	생산액(천원)	국내판매량(T)	국내판매액(천원)	수출량(T)	수출액(\$)
소 계	4,879,508	63,472	268,783,693	55,036	370,369,015	1,278	13,988,555
부산광역시	51	58	190,552	57	203,033	-	-
대구광역시	14,583	230	287,792	229	317,949	-	-
인천광역시	43	41	393,226	52	485,821	-	-
광주광역시	506,904	4,310	6,983,718	4,294	12,356,730	3	10,592
대전광역시	940	437	1,574,005	434	2,065,767	-	-
세종특별자치시	219,292	3,068	39,506,786	2,542	56,027,848	322	3,048,793
경기도	259,106	6,630	68,642,393	6,044	101,401,372	400	5,182,767
강원도	234,582	3,039	26,927,068	2,478	49,206,432	208	2,058,662
충청북도	1,015,856	11,038	26,927,460	10,223	35,883,737	128	900,315
충청남도	519,063	23,590	52,353,270	18,024	64,219,367	3	11,422
전라북도	4,488	141	2,115,996	110	1,782,928	-	-
전라남도	2,027,702	9,570	31,203,241	9,558	35,245,978	-	-
경상북도	9,097	867	8,088,394	640	7,744,421	215	2,776,004
경상남도	63,802	447	3,548,039	347	3,416,212	-	-
제주특별자치도	4,000	6	41,753	2	11,420	-	-

5-1-11. 장류

지역명	생산현황			매출현황			
	생산능력(T)	생산량(T)	생산액(천원)	국내판매량(T)	국내판매액(천원)	수출량(T)	수출액(\$)
소 계	3,386,207	664,825	786,459,314	548,402	1,045,261,301	36,994	53,471,102
서울특별시	2,076	116	630,154	118	790,233	-	-
부산광역시	124,633	22,523	25,872,626	19,926	41,200,374	967	1,107,309
대구광역시	49,780	31,426	28,142,734	24,943	27,703,522	53	241,704
인천광역시	4,455	2,637	3,101,190	2,570	4,059,457	-	-
광주광역시	1,817	496	1,924,077	481	2,189,498	4	50,726
대전광역시	1,509	379	1,590,960	382	1,724,887	6	36,150
울산광역시	153	27	187,337	25	300,376	-	-
세종특별자치시	78,098	2,274	2,880,782	2,227	3,332,664	-	-
경기도	283,493	157,574	158,130,041	108,656	244,565,888	7,439	8,525,498
강원도	47,558	20,087	18,733,284	16,484	24,348,403	658	448,344
충청북도	312,619	18,143	44,908,449	14,791	41,960,467	5,602	3,439,990
충청남도	849,898	129,062	164,392,310	106,027	226,212,059	7,104	12,763,982
전라북도	785,669	153,815	198,341,431	133,927	255,599,294	11,334	21,824,286
전라남도	51,542	33,921	34,221,302	31,873	41,492,158	1,647	2,843,409
경상북도	90,974	23,480	45,788,899	21,836	53,878,395	189	436,504
경상남도	701,442	68,761	56,615,087	64,070	74,942,821	1,991	1,753,201
제주특별자치도	491	105	998,651	65	960,805	-	-

5-1-12. 조미식품

지역명	생산현황			매출현황			
	생산능력(T)	생산량(T)	생산액(천원)	국내판매량(T)	국내판매액(천원)	수출량(T)	수출액(\$)
소 계	24,253,706	1,535,344	3,670,041,061	1,459,090	4,136,214,649	34,229	114,384,093
서울특별시	165,193	12,421	60,358,997	12,055	75,848,405	-	-
부산광역시	692,796	55,710	173,556,033	46,239	147,696,908	3,151	17,621,617
대구광역시	100,701	17,411	74,685,794	16,126	82,199,585	1,081	4,470,873
인천광역시	883,780	116,389	77,024,905	115,523	106,016,828	112	320,026
광주광역시	9,996	2,296	7,051,472	2,260	8,517,782	0	2,250
대전광역시	55,293	7,765	20,910,160	7,512	31,524,031	7	34,408
울산광역시	283,073	224,749	70,848,195	218,472	94,366,706	2,724	6,383,535
세종특별자치시	740,301	9,764	22,058,495	9,576	26,733,234	6	27,086
경기도	10,905,449	381,827	1,187,452,538	339,153	1,304,647,933	6,346	24,156,269
강원도	318,122	8,894	28,138,351	8,083	33,155,852	61	439,002
충청북도	6,180,173	379,251	1,023,672,831	386,563	1,157,641,598	12,120	34,812,997
충청남도	1,686,850	168,803	460,965,419	158,655	547,120,602	5,131	15,288,416
전라북도	191,205	24,535	80,193,294	23,559	93,723,362	57	588,803
전라남도	245,997	32,847	88,787,911	30,763	85,211,834	1,729	4,439,667
경상북도	521,676	55,394	177,955,688	53,262	203,984,780	747	3,032,605
경상남도	1,270,354	36,261	111,051,550	30,312	132,103,068	957	2,756,731
제주특별자치도	2,748	1,030	5,329,428	978	5,722,142	1	9,808



5-1-13. 절임류 또는 조림류

지역명	생산현황			매출현황			
	생산능력(T)	생산량(T)	생산액(천원)	국내판매량(T)	국내판매액(천원)	수출량(T)	수출액(\$)
소 계	80,604,768	1,046,377	1,968,068,567	988,714	2,227,739,052	29,248	101,772,514
서울특별시	32,146	12,130	33,032,705	12,430	43,005,488	3	230,741
부산광역시	274,975	18,862	32,089,449	19,375	41,123,311	3	11,460
대구광역시	49,069	11,963	30,832,888	11,887	35,248,332	-	-
인천광역시	115,749	44,661	74,783,574	43,856	89,048,629	384	1,137,767
광주광역시	47,353	14,508	22,055,128	14,323	28,019,065	9	25,152
대전광역시	22,588	6,942	15,549,562	6,873	17,224,273	-	-
울산광역시	6,488	4,184	8,026,260	4,161	9,966,433	0	31
세종특별자치시	39,909	14,763	43,434,420	17,064	58,128,399	97	487,532
경기도	2,109,109	338,639	492,778,219	330,896	570,921,654	981	3,549,037
강원도	633,979	89,370	191,190,235	86,870	241,563,325	499	1,624,345
충청북도	579,544	107,883	241,953,111	99,434	253,549,473	5,396	19,688,101
충청남도	780,922	69,145	153,573,657	69,159	178,206,455	1,212	3,668,628
전라북도	74,999,407	84,551	127,199,596	64,404	147,934,401	1,174	2,593,072
전라남도	279,591	48,901	123,485,728	44,504	137,838,663	1,821	6,722,232
경상북도	329,646	105,966	208,173,478	104,249	222,372,523	3,203	10,480,196
경상남도	241,546	69,101	159,123,798	54,433	141,065,138	14,466	51,554,220
제주특별자치도	62,746	4,809	10,786,759	4,795	12,523,489	-	-

5-1-14. 농산가공식품류

지역명	생산현황			매출현황			
	생산능력(T)	생산량(T)	생산액(천원)	국내판매량(T)	국내판매액(천원)	수출량(T)	수출액(\$)
소 계	13,179,058	2,862,008	2,695,854,246	2,714,724	3,150,068,950	90,210	83,520,018
서울특별시	477,261	222,860	122,980,193	195,954	145,991,924	6,714	3,260,394
부산광역시	2,652,759	312,938	185,632,017	306,968	225,372,554	80	643,014
대구광역시	211,496	11,650	49,302,254	10,219	52,825,405	321	1,811,783
인천광역시	807,363	552,156	328,471,546	548,349	391,042,074	7,124	4,803,066
광주광역시	19,722	8,719	23,494,998	6,047	16,083,973	-	-
대전광역시	34,742	3,500	6,629,347	3,042	7,142,455	306	477,638
울산광역시	107,156	77,026	35,652,745	40,702	22,584,133	19,090	9,239
세종특별자치시	237,480	172,552	103,931,705	171,908	131,987,034	0	1,438
경기도	3,404,358	405,205	675,277,865	342,168	778,408,424	14,267	33,878,240
강원도	203,611	35,587	56,241,744	34,504	70,026,318	18	109,254
충청북도	997,697	73,369	208,070,788	70,603	258,734,485	117	561,819
충청남도	2,503,692	585,439	447,926,871	577,524	504,665,965	831	1,379,752
전라북도	609,624	104,733	107,076,536	93,511	117,141,960	6,833	3,512,641
전라남도	165,957	17,893	48,374,394	16,411	54,935,475	276	1,237,417
경상북도	255,779	20,624	64,480,827	20,359	74,636,476	352	3,683,008
경상남도	425,176	249,446	207,339,958	266,538	269,814,484	31,600	23,467,908
제주특별자치도	65,182	8,309	24,970,457	9,914	28,675,812	2,281	4,683,408

5-1-15. 식육가공품 및 포장육

지역명	생산현황			매출현황			
	생산능력(T)	생산량(T)	생산액(천원)	국내판매량(T)	국내판매액(천원)	수출량(T)	수출액(\$)
소 계	278,106	31,193	111,615,207	30,888	134,710,129	0	2,541
서울특별시	2,092	1,202	6,569,992	1,243	8,104,041	-	-
부산광역시	787	142	791,198	139	906,110	-	-
대구광역시	17,073	8,697	2,400,551	8,708	2,827,260	-	-
인천광역시	30,025	1,799	16,966,461	1,711	20,237,863	-	-
광주광역시	408	259	1,442,836	254	1,800,497	-	-
대전광역시	1,167	251	2,557,721	249	3,263,000	-	-
울산광역시	8	6	48,285	6	48,565	-	-
세종특별자치시	10,482	496	3,045,948	490	4,495,313	-	-
경기도	70,784	6,597	38,178,673	6,634	43,203,515	0	57
강원도	2,421	53	242,651	12	268,534	-	-
충청북도	53,112	5,173	20,965,297	5,042	26,853,899	-	-
충청남도	62,151	5,672	13,026,352	5,584	16,401,561	-	-
전라북도	3,854	293	1,571,040	272	1,540,455	-	-
전라남도	10,917	91	1,467,737	89	1,645,242	0	2,484
경상북도	4,045	155	853,495	146	1,131,221	-	-
경상남도	8,754	295	1,378,970	298	1,819,055	-	-
제주특별자치도	24	12	108,000	13	164,000	-	-

5-1-16. 알가공품

지역명	생산현황			매출현황			
	생산능력(T)	생산량(T)	생산액(천원)	국내판매량(T)	국내판매액(천원)	수출량(T)	수출액(\$)
소 계	4,770	750	6,972,248	696	7,234,058	7	519,591
서울특별시	6	3	31,445	6	52,872	-	-
인천광역시	55	48	689,613	48	890,978	-	-
광주광역시	16	15	68,981	15	100,579	-	-
경기도	1,092	312	547,447	303	695,516	-	-
강원도	107	12	1,595,808	12	1,849,010	-	-
충청북도	1,869	46	177,831	38	284,731	-	-
충청남도	1,262	264	3,350,774	260	3,340,348	-	-
전라북도	364	50	510,350	14	20,024	7	519,591

5-1-17. 수산가공식품류

지역명	생산현황			매출현황			
	생산능력(T)	생산량(T)	생산액(천원)	국내판매량(T)	국내판매액(천원)	수출량(T)	수출액(\$)
소 계	6,720,166	809,975	4,692,169,079	913,673	4,941,283,758	73,015	715,928,295
서울특별시	33,081	4,391	38,053,427	4,344	45,215,730	16	40,330
부산광역시	2,195,935	173,880	960,953,622	151,733	905,105,119	19,617	200,479,374
대구광역시	46,282	5,715	45,683,399	5,637	51,377,850	53	1,659,273
인천광역시	115,187	18,001	137,293,928	17,257	159,145,775	125	1,945,321
광주광역시	117,814	5,224	23,953,164	4,832	24,512,525	459	2,314,905
대전광역시	89,479	4,256	56,178,604	4,279	72,020,222	21	335,647
울산광역시	9,607	2,468	10,063,391	2,525	14,075,019	2	195,244
세종특별자치시	8,403	421	914,550	431	1,226,198	-	-
경기도	1,416,520	146,266	788,111,550	141,273	890,580,424	3,528	72,917,232
강원도	293,531	41,751	384,839,521	35,594	423,209,642	4,803	29,174,806
충청북도	302,732	29,956	167,825,506	28,899	183,150,105	660	14,986,057
충청남도	747,070	102,159	449,340,058	97,097	472,790,316	2,825	59,085,781
전라북도	104,481	11,229	140,858,019	10,261	146,648,210	620	30,405,193
전라남도	296,952	75,168	416,331,542	55,911	400,985,072	4,076	91,942,095
경상북도	176,680	34,679	262,308,208	26,546	222,093,755	7,503	70,582,274
경상남도	695,628	148,931	766,248,339	322,096	872,881,529	28,595	131,158,083
제주특별자치도	70,785	5,480	43,212,251	4,960	56,266,269	114	8,706,680

5-1-18. 동물성가공식품류

지역명	생산현황			매출현황			
	생산능력(T)	생산량(T)	생산액(천원)	국내판매량(T)	국내판매액(천원)	수출량(T)	수출액(\$)
소 계	168,584	8,563	54,137,377	7,224	67,589,662	393	2,249,698
서울특별시	873	55	317,467	52	525,061	-	-
부산광역시	2,314	541	2,417,445	311	2,050,500	47	283,385
대구광역시	392	45	267,459	45	432,136	-	-
인천광역시	3,050	46	282,780	49	383,244	-	-
광주광역시	21	8	415,775	7	518,807	-	-
대전광역시	3	1	12,096	1	16,569	-	-
울산광역시	131	6	19,313	6	32,830	0	411
세종특별자치시	204	4	19,181	7	24,496	-	-
경기도	40,366	946	6,101,040	905	7,076,331	19	101,211
강원도	15,397	610	11,940,247	625	24,633,911	-	-
충청북도	26,355	800	7,075,811	487	5,404,210	39	364,561
충청남도	37,114	2,123	4,481,508	1,891	4,899,526	-	-
전라북도	5,550	82	910,055	93	1,568,407	-	-
전라남도	3,772	450	3,245,197	387	3,604,869	33	146,618
경상북도	4,411	477	2,067,392	412	2,247,076	-	-
경상남도	27,914	2,363	13,996,197	1,939	13,724,330	255	1,353,512
제주특별자치도	716	7	568,415	7	447,360	-	-

5-1-19. 벌꿀 및 화분가공품류

지역명	생산현황			매출현황			
	생산능력(T)	생산량(T)	생산액(천원)	국내판매량(T)	국내판매액(천원)	수출량(T)	수출액(\$)
소 계	11,014	518	6,087,033	468	6,794,809	4	14,400
대전광역시	10	-	-	-	-	-	-
경기도	3,693	107	721,510	91	962,684	4	13,176
강원도	2	1	100,000	1	52,304	-	-
충청북도	4,107	18	588,391	18	859,020	0	1,224
충청남도	40	12	135,695	8	140,555	-	-
전라북도	1,041	153	296,305	153	482,063	-	-
전라남도	1,619	11	42,946	8	117,806	-	-
경상북도	7	4	184,024	3	84,389	-	-
경상남도	272	208	3,978,723	182	4,032,527	-	-
제주특별자치도	223	5	39,440	5	63,461	-	-

5-1-20. 즉석식품류

지역명	생산현황			매출현황			
	생산능력(T)	생산량(T)	생산액(천원)	국내판매량(T)	국내판매액(천원)	수출량(T)	수출액(\$)
소 계	10,261,410	1,229,641	3,581,322,991	1,223,451	3,708,068,980	56,206	487,968,919
서울특별시	161,516	37,316	300,694,229	11,190	55,239,680	184	936,665
부산광역시	341,829	117,726	292,135,329	110,515	274,516,393	7,860	17,693,800
대구광역시	504,992	35,969	89,041,805	35,440	95,408,305	26	286,655
인천광역시	449,110	65,395	320,287,789	49,201	263,631,807	39,625	436,310,073
광주광역시	672,072	9,089	36,809,200	8,297	39,813,520	1	2,973
대전광역시	19,923	1,928	7,500,594	1,928	8,868,174	2	18,166
울산광역시	6,549	2,515	9,732,202	2,511	11,395,958	-	-
세종특별자치시	660,297	5,944	12,954,625	5,423	14,449,106	313	777,979
경기도	3,307,853	381,372	1,055,898,710	383,792	1,261,575,824	382	8,795,320
강원도	323,966	64,127	134,340,530	67,271	188,432,023	65	348,644
충청북도	1,176,869	211,278	476,507,943	227,998	546,562,239	1,928	3,947,384
충청남도	392,290	53,966	145,862,463	63,083	192,094,117	1,251	4,439,233
전라북도	784,345	91,375	287,963,556	86,572	291,598,386	4,004	12,396,652
전라남도	157,376	55,977	97,330,386	56,499	109,050,671	90	574,631
경상북도	710,029	21,403	61,291,371	21,234	69,089,024	77	678,610
경상남도	566,089	65,962	231,948,743	84,200	260,164,525	398	762,134
제주특별자치도	26,306	8,302	21,023,515	8,295	26,179,228	-	-



5-1-21. 기타 식품류

지역명	생산현황			매출현황			
	생산능력(T)	생산량(T)	생산액(천원)	국내판매량(T)	국내판매액(천원)	수출량(T)	수출액(\$)
소 계	5,004,925	494,628	1,390,612,112	326,359	1,514,960,259	164,807	152,509,058
서울특별시	61,144	6,686	20,326,048	5,801	29,797,098	352	621,913
부산광역시	215,144	25,633	63,270,096	24,131	57,808,176	1,147	11,144,704
대구광역시	125,120	14,657	77,524,210	10,791	79,516,293	2,785	5,786,496
인천광역시	207,780	9,190	42,140,953	9,002	50,781,285	18	462,442
광주광역시	24,966	10,683	18,733,391	10,931	20,077,994	115	272,103
대전광역시	20,644	6,972	12,659,679	6,888	14,609,044	37	58,373
울산광역시	2,215	520	912,748	514	1,280,525	-	-
세종특별자치시	98,683	5,395	46,327,619	5,134	26,150,449	220	1,225,131
경기도	1,781,701	116,379	436,602,274	105,421	502,872,334	2,926	25,049,363
강원도	369,610	16,396	47,251,533	12,764	49,531,807	3,367	3,223,388
충청북도	950,117	134,831	234,561,720	44,363	260,691,812	91,927	30,656,744
충청남도	700,168	56,239	159,214,579	53,999	199,817,728	9,726	14,316,687
전라북도	157,607	5,895	40,802,645	5,002	43,784,884	123	3,459,719
전라남도	105,081	5,912	29,676,812	5,479	30,168,674	25	222,755
경상북도	58,866	9,249	44,703,249	9,435	58,161,337	126	588,482
경상남도	114,710	69,734	112,016,664	16,483	85,865,967	51,912	55,420,756
제주특별자치도	11,371	255	3,887,891	219	4,044,852	-	-

5-1-22. 기구 및 용기포장

지역명	생산현황			매출현황			
	생산능력(T)	생산량(T)	생산액(천원)	국내판매량(T)	국내판매액(천원)	수출량(T)	수출액(\$)
소 계	11,560,207	4,044,339	6,769,921,873	3,669,137	6,839,138,740	393,917	690,552,269
서울특별시	33,642	16,559	49,373,937	16,457	59,551,213	13	47,055
부산광역시	55,970	21,257	38,751,521	18,696	43,042,278	727	2,024,305
대구광역시	187,898	51,923	140,639,663	48,568	150,654,055	933	2,988,162
인천광역시	279,493	143,492	158,276,937	135,287	142,657,934	5,836	29,793,932
광주광역시	55,530	64,563	236,224,795	26,660	178,123,333	551	6,163,950
대전광역시	156,297	107,296	237,919,361	104,350	250,394,954	3,171	14,839,159
울산광역시	155,070	5,659	9,438,822	5,457	9,715,576	142	335,480
세종특별자치시	25,887	8,115	19,034,547	4,019	10,935,121	4,090	7,987,161
경기도	7,776,166	1,889,834	2,475,558,902	1,576,943	2,499,481,253	275,274	292,991,073
강원도	24,288	14,304	35,042,097	10,047	30,051,384	-	-
충청북도	609,574	398,459	878,152,107	439,896	958,579,207	13,366	51,146,050
충청남도	980,448	648,311	1,421,851,372	665,624	1,469,819,377	38,404	150,056,159
전라북도	311,772	271,725	221,777,010	254,689	192,449,570	23,561	13,241,626
전라남도	11,389	6,862	23,236,322	6,916	24,429,948	11	5,197
경상북도	322,578	214,849	442,868,279	192,167	426,807,129	11,032	46,424,986
경상남도	574,195	181,130	381,774,201	163,358	392,444,409	16,808	72,507,974
제주특별자치도	10	1	2,000	1	2,000	-	-

5-1-23. 용기류

지역명	생산현황			매출현황			
	생산능력(T)	생산량(T)	생산액(천원)	국내판매량(T)	국내판매액(천원)	수출량(T)	수출액(\$)
소 계	13,889	4,962	18,656,041	5,234	19,414,108	332	2,054,216
인천광역시	57	55	985,500	55	1,122,375	-	-
울산광역시	13	9	107,085	7	130,950	-	-
세종특별자치시	10	-	-	-	-	-	-
경기도	170	2	12,000	1	7,000	-	-
충청북도	307	204	527,037	11	305,300	-	-
충청남도	77	18	294,324	18	504,353	-	-
전라북도	389	185	1,002,146	142	1,428,566	-	-
전라남도	1,064	655	8,705,953	533	7,007,250	120	1,720,623
경상남도	11,802	3,836	7,021,996	4,467	8,908,314	212	333,593

5-1-24. 식품첨가물

지역명	생산현황			매출현황			
	생산능력(T)	생산량(T)	생산액(천원)	국내판매량(T)	국내판매액(천원)	수출량(T)	수출액(\$)
소 계	14,380,474	7,379,096	2,087,397,089	3,055,031	1,774,084,823	442,460	440,717,810
서울특별시	24,965	7,048	18,152,169	4,980	15,672,921	18	179,080
부산광역시	43,562	16,896	46,166,415	9,297	16,869,003	6,866	32,349,795
대구광역시	13,873	3,395	1,736,364	3,353	2,190,675	3	12,500
인천광역시	594,441	56,749	38,534,386	37,219	37,969,867	2,238	4,876,458
광주광역시	14,779	9,667	3,007,120	9,653	1,008,694	-	-
대전광역시	5,521	3,498	5,162,166	3,402	4,983,450	4	519,205
울산광역시	1,743,471	724,570	265,325,069	197,803	125,885,026	40,089	38,324,265
세종특별자치시	8,093	345	554,685	342	500,142	-	-
경기도	3,247,226	410,843	330,075,005	195,629	513,985,029	3,991	18,594,657
강원도	34,603	15,789	5,580,650	15,643	4,400,329	63	565,200
충청북도	215,567	48,103	75,143,771	30,586	84,974,908	574	3,660,219
충청남도	765,306	173,375	62,375,752	102,970	60,005,887	4,908	5,674,775
전라북도	1,658,978	1,091,262	299,951,275	650,856	232,297,329	21,725	111,837,597
전라남도	5,257,487	4,547,151	811,852,377	1,769,446	590,128,368	358,601	176,132,387
경상북도	551,313	161,712	44,487,021	10,680	37,397,559	251	11,229,505
경상남도	196,685	106,785	78,522,058	11,267	44,898,858	3,129	36,762,168
제주특별자치도	4,603	1,907	770,806	1,906	916,780	-	-

## 5-2

## 시·군·구 허가품목-세부품목별

## 1-1. 과자(기타)

지역명	생산현황			매출현황			
	생산능력(T)	생산량(T)	생산액(천원)	국내판매량(T)	국내판매액(천원)	수출량(T)	수출액(\$)
소 계	263,115	45,410	160,900,689	42,237	171,911,902	1,773	7,317,029
서울특별시	7,050	335	3,890,798	325	5,537,857	0	1
부산광역시	8,531	672	4,647,695	625	5,028,330	9	209,557
대구광역시	1,139	225	736,461	222	947,453	-	-
인천광역시	17,886	5,130	3,193,224	5,100	4,115,877	-	-
광주광역시	1,039	89	854,106	145	4,981,333	3	204,353
대전광역시	7,710	622	3,325,391	577	2,486,953	-	-
울산광역시	612	15	237,762	15	322,677	-	-
세종특별자치시	9	1	46,776	1	55,631	-	-
경기도	101,108	23,112	55,537,592	20,998	57,838,604	1,298	5,416,507
강원도	1,663	998	9,146,405	988	10,363,610	6	246,972
충청북도	14,267	2,937	29,807,977	2,694	26,637,272	52	392,665
충청남도	12,545	4,485	20,584,242	4,109	22,797,410	-	-
전라북도	19,180	3,079	10,028,443	3,107	10,868,384	14	126,903
전라남도	14,619	556	4,011,113	556	4,564,624	0	3,896
경상북도	2,718	202	403,678	202	557,778	-	-
경상남도	50,176	2,729	12,411,642	2,278	12,523,269	390	712,878
제주특별자치도	2,862	224	2,037,385	295	2,284,839	0	3,297

1-2. 과자(비스킷류)

지역명	생산현황			매출현황			
	생산능력(T)	생산량(T)	생산액(천원)	국내판매량(T)	국내판매액(천원)	수출량(T)	수출액(\$)
소 계	612,371	107,083	596,981,248	87,235	529,946,445	3,271	21,914,781
서울특별시	288	37	523,074	40	1,131,312	-	-
부산광역시	2,023	1,188	4,037,262	1,187	5,446,417	-	-
대구광역시	616	15	35,270	15	68,614	-	-
인천광역시	403	54	286,454	122	286,260	25	22,000
광주광역시	8,890	1,540	15,378,798	1,105	10,510,790	-	-
대전광역시	52,839	30,277	248,583,907	13,545	132,121,555	1,057	8,646,759
세종특별자치시	7,584	2,129	8,934,920	2,129	9,927,650	-	-
경기도	127,050	18,783	108,708,071	16,925	147,687,089	1,675	9,762,898
강원도	65,360	7,023	27,400,803	6,994	27,518,472	-	-
충청북도	31,173	5,233	38,840,700	4,777	46,561,475	318	2,354,652
충청남도	208,221	9,202	33,273,492	9,312	32,702,831	4	31,607
전라북도	72,337	15,426	47,776,702	15,413	46,939,060	62	281,331
전라남도	1,642	677	2,628,571	651	2,736,123	-	-
경상북도	12,063	9,702	25,795,707	9,664	33,563,841	44	406,755
경상남도	21,347	5,793	34,739,513	5,353	32,688,916	86	408,229
제주특별자치도	536	4	38,006	4	56,040	0	550

### 1-3. 과자(스낵과자류)

지역명	생산현황			매출현황			
	생산능력(T)	생산량(T)	생산액(천원)	국내판매량(T)	국내판매액(천원)	수출량(T)	수출액(\$)
소 계	1,196,081	206,792	1,195,388,531	218,642	1,316,259,387	8,556	54,671,610
서울특별시	63	40	147,223	39	308,521	-	-
부산광역시	185,184	10,802	47,828,119	8,766	39,377,132	2,032	9,847,419
대구광역시	2,351	1,406	5,383,322	1,348	6,588,536	56	183,361
인천광역시	3,977	316	1,602,776	310	2,516,473	2	18,737
광주광역시	14,869	1,833	12,512,406	1,690	12,829,430	132	786,380
대전광역시	5,922	869	3,924,540	788	4,422,274	-	-
세종특별자치시	156	36	215,373	34	235,848	0	180
경기도	327,019	48,926	282,276,680	43,938	333,283,553	3,403	20,403,434
강원도	258,378	13,674	133,460,986	10,794	149,197,702	259	1,970,545
충청북도	68,494	24,762	222,249,767	23,977	286,055,885	818	8,071,102
충청남도	261,371	26,879	276,182,982	50,742	275,794,697	858	8,290,282
전라북도	16,265	12,762	129,693,636	12,425	113,363,241	451	3,542,885
전라남도	16,531	2,925	15,978,420	2,936	22,658,294	1	1,596
경상북도	15,246	56,436	48,556,055	55,806	53,233,793	508	1,472,009
경상남도	20,196	5,117	15,149,433	5,041	16,081,845	34	83,380
제주특별자치도	60	9	226,812	8	312,162	0	300

1-4. 과자(웨이퍼)

지역명	생산현황			매출현황			
	생산능력(T)	생산량(T)	생산액(천원)	국내판매량(T)	국내판매액(천원)	수출량(T)	수출액(\$)
소 계	18,152	2,180	12,311,519	1,974	19,224,741	26	182,932
서울특별시	121	52	25,000	61	38,000	-	-
광주광역시	6	5	3,517	6	5,862	-	-
경기도	360	47	230,937	46	228,831	-	-
충청북도	2,056	1,050	4,435,483	1,050	12,653,787	-	-
전라북도	5,609	1,026	7,616,582	810	6,298,261	26	182,932
경상남도	10,000	-	-	-	-	-	-



### 1-5. 과자(쿠키)

지역명	생산현황			매출현황			
	생산능력(T)	생산량(T)	생산액(천원)	국내판매량(T)	국내판매액(천원)	수출량(T)	수출액(\$)
소 계	184,377	18,715	98,957,973	18,161	102,477,676	196	1,215,748
서울특별시	3,507	280	3,089,098	268	6,066,108	-	-
부산광역시	877	210	2,184,451	207	2,784,100	-	-
대구광역시	2,288	61	467,140	60	745,078	-	-
인천광역시	948	52	971,022	53	1,353,119	-	-
광주광역시	14,169	1,660	4,754,449	1,651	5,210,841	-	-
대전광역시	1,740	154	2,711,954	150	3,304,412	-	-
울산광역시	26	7	273,033	8	357,645	-	-
세종특별자치시	143	48	73,019	54	101,901	-	-
경기도	105,267	6,624	35,167,779	6,530	39,462,604	107	600,776
강원도	284	98	777,419	99	922,244	-	-
충청북도	15,865	1,085	10,280,889	1,036	10,157,084	47	345,285
충청남도	234	84	1,037,334	88	1,367,442	-	-
전라북도	23,260	7,861	34,242,622	7,385	27,389,188	41	267,525
전라남도	488	150	437,745	321	431,198	-	-
경상북도	2,025	101	1,067,057	95	912,879	-	-
경상남도	8,701	215	1,065,191	121	1,524,774	-	-
제주특별자치도	4,556	26	357,770	34	387,060	1	2,162

1-6. 과자(크래커)

지역명	생산현황			매출현황			
	생산능력(T)	생산량(T)	생산액(천원)	국내판매량(T)	국내판매액(천원)	수출량(T)	수출액(\$)
소 계	133,068	3,249	17,883,054	2,416	14,095,293	678	3,198,847
서울특별시	60	38	390,383	42	425,035	-	-
광주광역시	2	-	-	-	-	-	-
경기도	128,377	290	1,474,797	39	187,750	251	1,319,004
강원도	25	2	16	2	24	-	-
충청북도	5	2	3,579	2	4,474	-	-
충청남도	2	0	10,967	1	15,668	-	-
전라북도	2	1	4,919	1	8,529	-	-
경상북도	157	15	84,495	11	303,903	-	-
경상남도	4,437	2,901	15,913,898	2,318	13,149,910	427	1,879,843

### 1-7. 과자(한과류)

지역명	생산현황			매출현황			
	생산능력(T)	생산량(T)	생산액(천원)	국내판매량(T)	국내판매액(천원)	수출량(T)	수출액(\$)
소 계	133,455	15,048	91,631,509	15,386	114,252,730	104	953,555
서울특별시	1,810	417	1,992,470	419	2,704,659	-	-
부산광역시	173	104	323,870	100	499,176	-	-
대구광역시	1,457	49	552,199	50	691,676	-	-
인천광역시	30	12	155,504	12	191,117	-	-
광주광역시	18,633	1,884	6,486,693	1,884	6,698,572	-	-
대전광역시	1,720	831	2,293,653	829	7,019,806	0	5,250
울산광역시	6	3	17,000	3	24,000	-	-
세종특별자치시	761	270	962,052	270	1,267,162	-	-
경기도	20,084	4,473	24,004,256	4,222	28,903,347	16	276,259
강원도	2,605	956	15,012,763	823	18,019,726	7	71,582
충청북도	2,365	1,283	11,434,888	1,220	10,824,275	65	395,506
충청남도	34,878	1,123	7,088,228	1,094	9,462,118	3	26,503
전라북도	31,865	1,667	4,724,402	1,806	5,817,953	0	4,919
전라남도	4,845	882	11,185,255	769	13,294,839	12	168,076
경상북도	676	150	1,356,250	145	2,178,668	-	-
경상남도	10,840	680	2,546,620	670	3,260,555	0	5,460
제주특별자치도	708	264	1,495,407	1,072	3,395,082	-	-

1-8. 캔디류(기타)

지역명	생산현황			매출현황			
	생산능력(T)	생산량(T)	생산액(천원)	국내판매량(T)	국내판매액(천원)	수출량(T)	수출액(\$)
소 계	179,317	8,172	56,757,727	7,752	64,892,164	422	3,147,276
서울특별시	63,359	3,192	22,601,022	2,971	26,814,683	211	1,719,520
부산광역시	818	25	116,658	25	131,851	-	-
대구광역시	6,539	262	712,075	245	878,764	-	-
인천광역시	200	80	417,323	72	1,078,995	-	-
광주광역시	109	79	347,526	75	281,554	-	-
대전광역시	-	-	-	-	-	-	-
세종특별자치시	720	4	37,883	4	62,552	-	-
경기도	60,591	2,303	12,665,807	2,274	14,896,207	102	387,796
강원도	13,476	6	318,403	6	465,113	-	-
충청북도	21,545	1,342	11,427,319	1,218	11,361,085	84	832,328
충청남도	7,415	105	802,821	105	1,033,578	0	3,729
전라북도	766	635	5,561,591	625	5,591,582	26	203,902
전라남도	1,662	8	289,806	8	303,316	-	-
경상북도	448	18	304,913	18	318,243	-	-
경상남도	153	0	40,535	1	56,113	-	-
제주특별자치도	1,515	112	1,114,046	105	1,618,528	-	-

### 1-9. 캔디류(사탕)

지역명	생산현황			매출현황			
	생산능력(T)	생산량(T)	생산액(천원)	국내판매량(T)	국내판매액(천원)	수출량(T)	수출액(\$)
소 계	927,445	19,701	85,962,621	17,884	81,718,387	1,405	5,227,807
서울특별시	49	5	8,700	5	17,012	-	-
부산광역시	11,468	1,481	4,583,114	1,464	5,054,939	9	32,639
대구광역시	179	52	143,876	52	227,850	-	-
인천광역시	5,483	968	2,774,272	884	2,398,799	77	500,958
광주광역시	464	951	10,345,015	535	5,543,869	-	-
대전광역시	817	57	160,051	57	183,287	-	-
울산광역시	28,700	515	1,132,550	515	1,286,991	-	-
경기도	82,220	8,027	29,106,545	7,535	31,653,342	517	1,316,606
강원도	350	282	598,917	286	699,236	-	-
충청북도	776,798	4,352	21,846,215	3,605	16,614,767	719	3,012,257
충청남도	283	58	269,002	28	241,266	25	97,387
전라북도	11,463	1,966	12,955,555	1,980	14,676,248	15	132,640
경상북도	5,986	52	177,342	22	131,911	25	77,783
경상남도	2,728	880	1,829,867	859	2,105,872	18	57,537
제주특별자치도	456	56	31,600	56	882,999	-	-

1-10. 캔디류(양갱)

지역명	생산현황			매출현황			
	생산능력(T)	생산량(T)	생산액(천원)	국내판매량(T)	국내판매액(천원)	수출량(T)	수출액(\$)
소 계	105,317	5,505	25,399,549	5,452	26,244,608	6	48,681
서울특별시	24	2	13,700	2	45,450	-	-
부산광역시	76	17	110,134	16	142,582	-	-
대구광역시	10	-	-	-	-	-	-
인천광역시	980	324	1,779,642	320	1,920,411	-	-
광주광역시	9	0	537	0	1,485	-	-
경기도	54,316	4,339	15,819,351	4,345	16,053,109	0	1,100
강원도	171	92	2,157,610	91	2,243,792	1	11,024
충청북도	84	0	85	0	250	-	-
충청남도	107	19	231,101	18	220,549	-	-
전라북도	38,689	569	4,396,542	547	4,885,616	5	36,557
전라남도	50	3	31,851	3	56,484	-	-
경상북도	253	8	45,095	8	47,352	-	-
경상남도	10,546	131	810,300	89	621,528	-	-
제주특별자치도	2	2	3,600	13	6,000	-	-

### 1-11. 캔디류(젤리)

지역명	생산현황			매출현황			
	생산능력(T)	생산량(T)	생산액(천원)	국내판매량(T)	국내판매액(천원)	수출량(T)	수출액(\$)
소 계	649,590	49,084	315,390,729	42,563	220,537,222	1,005	7,536,724
서울특별시	60	1	18,227	1	25,533	-	-
부산광역시	1,425	886	2,785,968	862	3,120,562	-	-
인천광역시	4,711	231	1,519,349	133	1,068,891	93	593,629
광주광역시	22,255	2,141	4,982,793	2,141	5,132,270	-	-
대전광역시	1,218	98	218,337	97	289,543	-	-
경기도	56,295	5,641	29,472,800	5,172	32,764,963	357	2,268,576
강원도	2,000	18	54,025	-	-	-	-
충청북도	386,125	12,813	171,434,170	7,315	68,775,871	196	2,315,790
충청남도	49,164	4,060	12,273,600	3,782	12,302,212	53	601,012
전라북도	54,576	8,185	66,877,670	8,422	66,502,029	201	1,434,004
전라남도	24,598	213	737,689	198	522,641	3	7,534
경상북도	12,042	5,750	17,213,368	5,529	19,899,865	99	306,338
경상남도	35,122	9,049	7,802,733	8,911	10,132,842	2	9,841

1-12. 캔디류(캐러멜)

지역명	생산현황			매출현황			
	생산능력(T)	생산량(T)	생산액(천원)	국내판매량(T)	국내판매액(천원)	수출량(T)	수출액(\$)
소 계	59,003	4,954	40,116,801	4,232	38,987,472	44	294,758
서울특별시	18	7	170,241	6	224,063	-	-
부산광역시	25,594	734	2,264,156	733	2,636,332	0	1,450
대구광역시	605	98	492,462	98	591,773	-	-
울산광역시	4,322	179	425,194	179	513,403	-	-
경기도	24,330	2,229	14,167,592	2,129	22,703,167	42	287,859
충청북도	4,126	1,629	22,420,447	1,010	12,080,129	1	3,719
경상남도	7	78	176,708	77	238,605	0	1,730

1-13. 추잉껌

지역명	생산현황			매출현황			
	생산능력(T)	생산량(T)	생산액(천원)	국내판매량(T)	국내판매액(천원)	수출량(T)	수출액(\$)
소 계	293,098	8,949	123,709,368	8,287	110,338,958	1,135	7,427,567
서울특별시	181,893	3,983	62,677,391	4,226	61,076,604	136	1,465,551
경기도	94,995	1,808	3,404,600	1,311	2,788,401	494	718,266
충청북도	8,123	2,356	35,161,652	1,979	28,741,399	471	4,448,928
충청남도	8,087	803	22,465,724	771	17,732,554	33	794,822



### 1-14. 빵류(기타)

지역명	생산현황			매출현황			
	생산능력(T)	생산량(T)	생산액(천원)	국내판매량(T)	국내판매액(천원)	수출량(T)	수출액(\$)
소 계	3,169,204	355,762	1,010,655,674	349,370	1,217,067,453	1,293	8,340,093
서울특별시	56,286	22,876	26,387,562	22,851	36,249,432	-	-
부산광역시	23,250	9,500	38,335,476	9,516	44,609,285	-	-
대구광역시	77,877	13,476	73,157,376	13,321	78,499,469	33	278,566
인천광역시	42,794	11,619	31,782,391	12,264	41,445,266	31	166,831
광주광역시	1,810	1,375	2,307,267	935	3,253,613	-	-
대전광역시	36,243	2,015	7,071,510	4,380	8,032,741	-	-
울산광역시	3,352	1,272	6,489,062	1,268	8,271,557	-	-
세종특별자치시	855	11	91,123	11	100,220	-	-
경기도	1,058,807	168,065	525,285,985	159,077	620,385,620	172	1,384,301
강원도	52,307	6,110	41,836,282	5,208	45,283,489	111	941,523
충청북도	770,259	42,251	79,034,157	43,825	122,745,007	875	4,035,696
충청남도	421,372	32,717	111,160,380	32,543	120,815,985	3	15,168
전라북도	221,169	12,076	20,784,554	12,039	25,160,081	9	108,441
전라남도	18,560	1,928	8,266,893	1,896	9,818,817	-	-
경상북도	42,108	7,435	24,464,012	7,405	34,386,613	6	37,410
경상남도	338,884	22,857	13,407,513	22,648	16,891,615	54	1,371,569
제주특별자치도	3,271	176	794,131	184	1,118,644	0	588

1-15. 빵류(도넛)

지역명	생산현황			매출현황			
	생산능력(T)	생산량(T)	생산액(천원)	국내판매량(T)	국내판매액(천원)	수출량(T)	수출액(\$)
소 계	111,692	21,717	87,480,469	21,099	153,254,293	5	25,066
서울특별시	540	278	347,533	286	612,520	-	-
부산광역시	5,649	371	1,063,306	371	1,546,018	-	-
대구광역시	1,555	706	3,036,503	677	5,827,023	-	-
인천광역시	1,865	904	949,789	904	1,091,152	-	-
광주광역시	16,180	1,861	6,823,626	1,843	9,259,730	-	-
대전광역시	845	741	4,163,474	724	6,863,197	-	-
울산광역시	28	4	17,330	4	25,759	-	-
세종특별자치시	1	0	6	0	12	-	-
경기도	70,759	14,876	61,161,555	14,162	74,834,909	-	-
강원도	622	334	740,949	262	2,309,774	-	-
충청북도	138	86	358,960	82	574,067	-	-
충청남도	0	31	230,345	32	230,367	-	-
전라북도	6,994	127	421,123	114	37,790,591	5	25,066
전라남도	351	176	832,559	173	953,874	-	-
경상북도	4,584	147	912,363	478	1,118,189	-	-
경상남도	1,428	974	5,666,061	888	8,750,845	-	-
제주특별자치도	154	102	754,987	100	1,466,268	-	-

1-16. 빵류(무스케익)

지역명	생산현황			매출현황			
	생산능력(T)	생산량(T)	생산액(천원)	국내판매량(T)	국내판매액(천원)	수출량(T)	수출액(\$)
소 계	13,530	4,244	10,491,782	4,215	17,644,601	6	106,276
서울특별시	472	59	597,886	54	1,020,854	-	-
부산광역시	245	62	1,071,990	61	1,452,400	-	-
대구광역시	0	0	10,835	0	19,700	-	-
인천광역시	5,038	107	197,468	107	293,950	-	-
광주광역시	33	8	53,133	5	88,937	-	-
대전광역시	5	3	30,493	3	36,451	-	-
울산광역시	25	0	455	0	650	-	-
경기도	6,807	3,591	5,263,628	3,590	7,795,786	-	-
강원도	1	0	3,099	0	4,774	-	-
충청북도	774	303	2,757,008	295	6,261,645	6	106,276
전라북도	7	3	21,841	3	54,494	-	-
전라남도	94	90	281,324	82	344,556	-	-
경상남도	21	17	182,219	13	250,000	-	-
제주특별자치도	7	2	20,404	2	20,404	-	-

1-17. 빵류(식빵)

지역명	생산현황			매출현황			
	생산능력(T)	생산량(T)	생산액(천원)	국내판매량(T)	국내판매액(천원)	수출량(T)	수출액(\$)
소 계	283,540	88,010	193,783,417	86,626	209,386,528	22	490,570
서울특별시	2,189	846	5,960,278	774	7,802,511	-	-
부산광역시	6,313	5,870	13,103,879	5,857	15,353,631	-	-
대구광역시	52,498	11,615	31,964,622	11,611	33,095,063	-	-
인천광역시	1,010	113	619,037	112	667,080	-	-
광주광역시	1,758	314	876,051	330	731,317	-	-
대전광역시	312	73	478,430	73	604,358	-	-
울산광역시	59	16	195,359	16	231,628	-	-
세종특별자치시	4	0	2,280	0	2,280	-	-
경기도	80,495	47,155	114,406,620	46,865	120,433,110	-	-
강원도	11,084	11,013	4,844,764	10,291	5,128,895	-	-
충청북도	108,438	2,823	3,445,670	2,641	6,653,046	-	-
충청남도	7,107	7,089	12,904,792	7,026	13,221,681	-	-
전라북도	116	38	103,179	37	150,132	-	-
전라남도	9,946	682	2,722,121	686	3,128,516	-	-
경상북도	1,655	226	942,999	195	1,215,378	-	-
경상남도	398	119	1,150,190	95	880,463	22	490,570
제주특별자치도	159	17	63,146	17	87,438	-	-

1-18. 빵류(카스테라)

지역명	생산현황			매출현황			
	생산능력(T)	생산량(T)	생산액(천원)	국내판매량(T)	국내판매액(천원)	수출량(T)	수출액(\$)
소 계	69,536	9,421	59,124,988	9,569	67,916,779	25	164,265
서울특별시	693	385	1,071,733	385	1,433,298	-	-
부산광역시	1,263	553	3,656,610	557	4,733,131	-	-
대구광역시	4,240	253	1,008,947	226	1,397,314	24	143,353
인천광역시	13,480	940	2,019,544	922	2,456,285	-	-
광주광역시	9,499	213	899,008	205	1,844,771	-	-
대전광역시	1,373	102	915,657	344	1,485,719	-	-
울산광역시	6,646	132	90,363	87	129,722	-	-
경기도	12,591	2,977	16,336,177	2,930	19,315,740	1	20,912
강원도	3,277	2,363	26,234,454	2,136	26,840,527	-	-
충청북도	4,956	101	206,605	65	187,707	-	-
충청남도	219	100	676,838	99	779,830	-	-
전라북도	954	496	2,993,299	499	3,446,259	-	-
전라남도	6,108	73	366,486	70	508,635	-	-
경상북도	2,433	372	1,654,010	742	2,080,391	-	-
경상남도	1,794	361	981,677	301	1,261,000	-	-
제주특별자치도	10	1	13,581	1	16,450	-	-

1-19. 빵류(케이크)

지역명	생산현황			매출현황			
	생산능력(T)	생산량(T)	생산액(천원)	국내판매량(T)	국내판매액(천원)	수출량(T)	수출액(\$)
소 계	329,810	77,992	690,799,393	77,289	829,764,526	459	4,624,202
서울특별시	25,364	1,997	28,566,520	2,036	42,579,534	0	15,804
부산광역시	6,335	1,407	13,642,455	1,353	19,694,435	-	-
대구광역시	87,095	5,130	81,535,160	5,128	84,589,891	1	10,424
인천광역시	13,215	772	7,042,012	758	9,822,323	-	-
광주광역시	18,603	2,805	9,131,057	2,808	9,511,629	-	-
대전광역시	1,368	134	1,241,324	132	2,335,023	-	-
울산광역시	1,638	15	274,706	15	392,443	-	-
경기도	109,802	51,960	445,956,290	52,114	499,592,563	302	3,190,689
강원도	1,503	99	1,395,765	96	1,546,443	-	-
충청북도	23,534	9,515	59,762,106	8,645	109,856,506	155	1,406,414
충청남도	1,097	404	4,992,008	405	6,442,809	-	-
전라북도	7,380	3,011	28,660,548	3,005	33,840,373	-	-
전라남도	28,483	378	3,923,912	365	4,608,848	-	-
경상북도	2,030	130	715,373	196	775,797	-	-
경상남도	160	16	77,484	14	109,061	-	-
제주특별자치도	2,203	218	3,882,673	219	4,066,848	0	870

### 1-20. 빵류(티라미스)

지역명	생산현황			매출현황			
	생산능력(T)	생산량(T)	생산액(천원)	국내판매량(T)	국내판매액(천원)	수출량(T)	수출액(\$)
소 계	3,170	379	5,359,162	367	8,023,489	-	-
서울특별시	494	103	1,215,418	101	2,602,100	-	-
부산광역시	99	18	276,225	18	385,344	-	-
대구광역시	21	0	13,896	0	24,173	-	-
인천광역시	57	4	69,967	4	241,955	-	-
대전광역시	3	4	42,106	4	93,632	-	-
울산광역시	65	0	6,895	0	9,850	-	-
경기도	1,007	187	2,957,499	184	3,649,841	-	-
강원도	40	1	26,600	1	28,000	-	-
충청북도	982	20	265,547	13	332,591	-	-
충청남도	32	33	354,120	34	492,539	-	-
전라북도	11	2	29,778	2	38,698	-	-
전라남도	1	2	38,767	2	48,542	-	-
경상남도	357	5	62,345	5	76,224	-	-

1-21. 빵류(파이)

지역명	생산현황			매출현황			
	생산능력(T)	생산량(T)	생산액(천원)	국내판매량(T)	국내판매액(천원)	수출량(T)	수출액(\$)
소 계	57,758	19,777	88,691,889	17,790	103,013,702	558	4,014,608
서울특별시	1,444	346	4,610,575	344	6,426,796	-	-
부산광역시	250	110	768,536	108	931,594	-	-
대구광역시	587	8	99,039	15	117,279	-	-
인천광역시	2,683	274	1,935,102	256	1,049,532	-	-
광주광역시	7,841	181	844,163	183	1,521,236	-	-
대전광역시	189	162	1,267,665	161	1,263,814	-	-
울산광역시	216	6	88,668	6	99,031	-	-
경기도	11,880	5,925	26,179,117	5,901	29,200,317	-	-
강원도	181	21	329,237	18	409,217	-	-
충청북도	29,839	11,112	34,455,782	9,281	45,903,122	453	2,871,026
충청남도	210	116	591,208	115	833,290	-	-
전라북도	2,004	1,433	16,847,420	1,326	14,454,538	102	1,066,758
전라남도	4	2	19,765	2	21,973	-	-
경상북도	339	49	386,576	45	481,633	-	-
경상남도	70	21	209,036	18	156,331	2	76,824
제주특별자치도	20	12	60,000	10	144,000	-	-



## 1-22. 빵류(피자)

지역명	생산현황			매출현황			
	생산능력(T)	생산량(T)	생산액(천원)	국내판매량(T)	국내판매액(천원)	수출량(T)	수출액(\$)
소 계	242,974	57,485	107,896,411	58,214	128,808,846	24	301,374
서울특별시	880	255	808,478	238	1,230,744	-	-
부산광역시	232	30	232,480	28	274,651	-	-
대구광역시	13,107	3,302	6,844,613	3,302	7,778,749	-	-
인천광역시	66,256	5,631	12,230,628	6,422	14,231,996	-	-
광주광역시	24	23	17,357	18	28,889	-	-
대전광역시	636	93	127,490	93	252,655	-	-
울산광역시	32	1	11,465	1	12,739	-	-
경기도	106,710	35,097	57,055,433	35,592	64,970,893	-	-
강원도	1,098	121	47,995	23	89,545	-	-
충청북도	2,613	2,320	16,805,782	1,914	19,837,934	1	9,210
충청남도	45,898	9,588	11,639,988	9,582	17,963,216	-	-
전라남도	61	30	407,153	29	407,627	-	-
경상북도	4,808	863	1,204,153	863	1,492,761	-	-
경상남도	621	132	463,395	109	236,448	23	292,164

1-23. 빵류(한도그)

지역명	생산현황			매출현황			
	생산능력(T)	생산량(T)	생산액(천원)	국내판매량(T)	국내판매액(천원)	수출량(T)	수출액(\$)
소 계	713,229	20,455	90,257,488	19,862	102,272,344	24	129,470
서울특별시	21	6	44,479	5	74,698	-	-
부산광역시	930	45	200,414	45	264,052	-	-
대구광역시	11,732	20	98,753	19	187,574	-	-
인천광역시	1,069	125	904,608	124	997,336	-	-
광주광역시	8	5	38,278	4	36,487	-	-
대전광역시	4	4	17,479	4	20,785	-	-
경기도	119,678	6,072	19,315,322	5,737	20,764,393	-	-
강원도	739	1,403	2,146,024	1,391	2,879,762	-	-
충청북도	18,578	3,314	16,881,341	3,649	16,516,234	24	129,470
충청남도	518,980	7,670	42,455,353	7,325	50,549,637	-	-
전라북도	1,526	380	1,501,293	350	2,148,317	-	-
전라남도	279	139	1,342,920	104	1,383,225	-	-
경상북도	39,330	1,178	4,802,541	1,010	5,747,008	-	-
경상남도	356	93	508,683	93	702,836	-	-

### 1-24. 떡류

지역명	생산현황			매출현황			
	생산능력(T)	생산량(T)	생산액(천원)	국내판매량(T)	국내판매액(천원)	수출량(T)	수출액(\$)
소 계	3,410,049	244,557	485,451,751	225,322	564,131,092	9,349	20,858,276
서울특별시	26,154	10,050	24,014,278	10,014	29,099,725	-	-
부산광역시	72,990	9,804	14,560,973	10,175	16,986,391	7	10,239
대구광역시	1,099,500	11,723	37,767,630	9,727	33,557,932	1,943	8,544,993
인천광역시	58,039	6,626	14,907,236	5,486	18,498,525	2	8,630
광주광역시	72,775	2,825	7,062,348	2,669	9,898,642	-	-
대전광역시	39,480	3,896	8,830,177	3,847	11,198,906	27	75,766
울산광역시	55,607	3,534	6,461,433	3,531	8,795,772	-	-
세종특별자치시	43,900	909	3,573,671	881	4,213,532	5	22,624
경기도	908,631	109,109	189,378,107	103,352	216,966,673	3,411	5,420,272
강원도	175,580	6,639	17,120,488	6,789	22,338,414	27	68,550
충청북도	74,036	18,313	32,348,099	15,423	36,750,975	34	150,771
충청남도	141,931	11,601	28,406,675	9,179	33,859,405	258	622,242
전라북도	102,794	10,232	17,899,116	8,305	22,538,275	723	2,061,850
전라남도	99,577	12,228	29,575,914	9,641	34,270,335	2,243	3,055,787
경상북도	196,853	13,332	25,252,874	13,382	30,224,183	38	62,916
경상남도	227,922	9,652	20,236,557	8,918	23,159,716	624	740,997
제주특별자치도	14,280	4,085	8,056,173	4,004	11,773,692	7	12,639

2-1. 병과

지역명	생산현황			매출현황			
	생산능력(T)	생산량(T)	생산액(천원)	국내판매량(T)	국내판매액(천원)	수출량(T)	수출액(\$)
소 계	664,680	77,465	245,164,985	77,430	283,262,324	917	3,192,746
서울특별시	74,318	2,005	6,936,617	8,142	28,500,130	163	505,056
부산광역시	56,232	6,103	5,739,231	6,067	24,122,370	4	3,086
인천광역시	156	42	65,820	41	88,200	-	-
광주광역시	36,550	4,135	49,354,569	1,415	15,868,192	-	-
대전광역시	33,397	213	510,551	109	423,000	-	-
경기도	82,013	15,158	22,161,873	14,961	32,295,861	197	1,188,080
강원도	15,845	1,674	3,901,328	1,484	3,473,686	154	308,923
충청북도	133,295	3,097	6,114,106	2,733	7,591,145	0	2,766
충청남도	69,517	9,291	33,918,895	8,200	27,443,163	41	136,197
전라북도	31,838	6,718	8,862,659	6,838	9,923,241	20	43,261
전라남도	2,080	2,019	3,425,092	1,485	3,416,749	13	56,000
경상북도	19,515	13,115	61,140,478	13,055	88,451,954	53	269,174
경상남도	109,806	13,892	43,022,360	12,898	41,653,225	271	680,203
제주특별자치도	120	2	11,407	2	11,407	-	-

## 2-2. 식용얼음

지역명	생산현황			매출현황			
	생산능력(T)	생산량(T)	생산액(천원)	국내판매량(T)	국내판매액(천원)	수출량(T)	수출액(\$)
소 계	655,952	166,239	69,881,337	147,512	92,461,139	-	-
서울특별시	227	31	7,455	31	20,862	-	-
부산광역시	59,934	25,447	10,439,814	24,225	10,658,907	-	-
대구광역시	20,377	12,900	474,780	4,768	576,165	-	-
인천광역시	6,720	1,822	289,140	1,625	357,915	-	-
광주광역시	850	643	185,172	639	231,150	-	-
대전광역시	3,623	2,428	237,264	2,424	312,049	-	-
울산광역시	10,140	3,273	444,881	2,610	659,898	-	-
경기도	106,135	39,679	18,234,180	34,754	21,481,464	-	-
강원도	38,501	25,596	14,888,354	24,438	23,354,843	-	-
충청북도	2,150	1,800	245,000	1,800	293,936	-	-
충청남도	8,038	2,965	211,520	2,890	261,673	-	-
전라북도	20,180	4,587	297,617	4,549	425,490	-	-
전라남도	7,283	5,528	760,256	5,504	1,122,270	-	-
경상북도	9,613	3,107	281,886	3,207	342,059	-	-
경상남도	360,650	34,996	22,302,881	32,610	31,342,751	-	-
제주특별자치도	1,532	1,437	581,138	1,438	1,019,707	-	-

2-3. 어업용얼음

지역명	생산현황			매출현황			
	생산능력(T)	생산량(T)	생산액(천원)	국내판매량(T)	국내판매액(천원)	수출량(T)	수출액(\$)
소 계	902,453	460,206	21,387,118	463,285	25,603,262	-	-
서울특별시	43,800	15,194	443,880	15,060	1,642,950	-	-
부산광역시	382,840	246,488	9,214,953	250,436	11,162,990	-	-
인천광역시	54,672	15,555	877,344	15,268	980,870	-	-
광주광역시	-	-	-	-	-	-	-
대전광역시	5,164	4,395	292,101	4,395	350,235	-	-
울산광역시	5,239	602	21,308	524	25,343	-	-
경기도	81,192	28,568	1,557,375	28,564	1,755,826	-	-
강원도	20	17	4,310	17	10,941	-	-
충청북도	720	-	-	-	-	-	-
충청남도	20,713	7,370	399,748	7,164	443,177	-	-
전라북도	24,749	11,423	904,211	11,430	1,053,587	-	-
전라남도	100,242	46,289	2,514,364	51,068	3,081,014	-	-
경상북도	107,367	39,123	2,185,389	37,080	1,956,594	-	-
경상남도	45,606	21,567	1,014,709	20,564	1,333,052	-	-
제주특별자치도	30,131	23,615	1,957,426	21,714	1,806,683	-	-

### 3-1. 코코아매스

지역명	생산현황			매출현황			
	생산능력(T)	생산량(T)	생산액(천원)	국내판매량(T)	국내판매액(천원)	수출량(T)	수출액(\$)
소 계	9,159	10	99,304	10	143,059	-	-
서울특별시	21	0	51,408	0	81,760	-	-
인천광역시	5	0	866	0	1,095	-	-
경기도	732	10	45,330	10	58,164	-	-
강원도	0	0	1,700	0	2,040	-	-
경상남도	8,400	-	-	-	-	-	-

### 3-2. 코코아버터

지역명	생산현황			매출현황			
	생산능력(T)	생산량(T)	생산액(천원)	국내판매량(T)	국내판매액(천원)	수출량(T)	수출액(\$)
소 계	5,055	3	16,813	3	23,632	-	-
충청남도	55	3	16,813	3	23,632	-	-
경상남도	5,000	-	-	-	-	-	-

### 3-3. 코코아분말

지역명	생산현황			매출현황			
	생산능력(T)	생산량(T)	생산액(천원)	국내판매량(T)	국내판매액(천원)	수출량(T)	수출액(\$)
소 계	492	38	168,041	33	215,335	0	2,820
경기도	461	11	71,690	11	98,335	0	2,820
경상남도	31	28	96,351	23	117,000	-	-

3-4. 기타 코코아가공품

지역명	생산현황			매출현황			
	생산능력(T)	생산량(T)	생산액(천원)	국내판매량(T)	국내판매액(천원)	수출량(T)	수출액(\$)
소 계	327,777	12,213	43,726,884	10,515	47,661,901	65	239,269
서울특별시	1,231	10	52,246	9	74,174	0	1,958
부산광역시	450	-	-	-	-	-	-
인천광역시	12,083	1,007	4,465,625	1,000	5,014,032	1	3,494
광주광역시	3	-	-	-	-	-	-
대전광역시	-	113	79,348	113	93,350	-	-
울산광역시	2,628	9	24,066	8	30,088	1	3,690
세종특별자치시	7,440	250	634,095	254	836,549	-	-
경기도	221,198	2,880	18,429,910	2,589	20,571,052	6	52,141
강원도	296	25	297,863	22	269,021	-	-
충청북도	32,324	5,520	11,444,987	5,119	13,150,186	36	136,000
충청남도	25,749	1,527	4,603,834	593	3,130,694	0	3
전라북도	4,903	17	94,201	17	102,028	-	-
전라남도	449	81	410,221	81	589,124	-	-
경상남도	15,552	290	990,942	254	946,236	22	41,983
제주특별자치도	3,471	484	2,199,546	455	2,855,367	-	-



### 3-5. 초콜릿

지역명	생산현황			매출현황			
	생산능력(T)	생산량(T)	생산액(천원)	국내판매량(T)	국내판매액(천원)	수출량(T)	수출액(\$)
소 계	194,213	2,610	19,037,392	1,890	23,463,397	156	1,434,736
서울특별시	24,521	163	2,974,087	215	5,375,754	18	239,158
부산광역시	30	16	317,452	14	392,664	-	-
인천광역시	30	7	100,850	6	544,027	1	26,600
대전광역시	8	4	137,898	4	143,124	-	-
울산광역시	0	0	2,000	0	3,000	-	-
세종특별자치시	2,592	59	377,825	59	491,173	-	-
경기도	144,186	2,098	10,920,227	1,347	10,853,884	124	1,024,645
강원도	87	1	59,081	1	177,142	-	-
충청북도	2,324	164	1,830,773	156	3,661,874	10	77,229
충청남도	23	2	9,626	2	11,134	-	-
전라북도	199	68	1,862,526	57	1,262,404	4	51,881
경상북도	2	0	21,105	0	29,893	-	-
경상남도	14,460	5	97,446	5	91,307	-	-
제주특별자치도	5,750	23	326,496	22	426,018	1	15,223

3-6. 밀크초콜릿

지역명	생산현황			매출현황			
	생산능력(T)	생산량(T)	생산액(천원)	국내판매량(T)	국내판매액(천원)	수출량(T)	수출액(\$)
소 계	162,213	6,271	88,445,262	5,589	70,905,073	107	863,549
서울특별시	121,639	4,070	56,762,341	3,746	45,077,062	96	639,528
부산광역시	1	0	660	0	825	-	-
인천광역시	5	0	5,835	0	4,293	-	-
대전광역시	558	3	74,168	-	-	-	-
세종특별자치시	408	14	56,408	14	72,476	-	-
경기도	15,725	244	973,192	102	1,200,498	-	-
충청북도	1,684	874	12,285,812	728	7,251,233	-	-
충청남도	546	259	5,239,875	251	5,452,370	6	136,625
전라북도	395	97	2,618,732	84	2,091,976	3	51,984
경상북도	10	0	1,500	0	1,000	-	-
경상남도	19,943	706	10,360,074	661	9,707,391	-	-
제주특별자치도	1,300	4	66,665	2	45,949	2	35,412

### 3-7. 화이트초콜릿

지역명	생산현황			매출현황			
	생산능력(T)	생산량(T)	생산액(천원)	국내판매량(T)	국내판매액(천원)	수출량(T)	수출액(\$)
소 계	15,329	168	1,895,048	140	2,329,586	1	22,284
서울특별시	62	4	171,377	4	290,026	-	-
부산광역시	1	0	991	0	1,246	-	-
인천광역시	5	-	-	-	-	-	-
대전광역시	20	6	240,844	6	250,492	-	-
세종특별자치시	480	1	1,731	1	2,250	-	-
경기도	10,373	57	362,211	28	399,781	-	-
강원도	4	0	3,788	0	2,000	-	-
충청북도	4,385	101	1,114,106	102	1,383,791	1	22,284

3-8. 준초콜릿

지역명	생산현황			매출현황			
	생산능력(T)	생산량(T)	생산액(천원)	국내판매량(T)	국내판매액(천원)	수출량(T)	수출액(\$)
소 계	289,481	14,424	53,178,578	11,521	63,355,276	38	634,792
서울특별시	15	2	93,134	2	115,686	-	-
부산광역시	52	3	13,814	2	14,499	-	-
인천광역시	346	4	37,719	4	70,627	-	-
세종특별자치시	17,359	657	2,185,334	669	2,888,376	-	-
경기도	138,094	6,585	18,423,213	3,854	22,381,035	4	85,995
충청북도	13,448	4,181	16,723,479	4,062	20,250,643	29	499,016
충청남도	68,688	1,828	5,686,482	1,796	5,908,671	1	3,744
전라북도	1,278	243	2,896,408	256	2,937,700	0	2,676
전라남도	175	-	-	-	-	-	-
경상북도	178	4	38,580	4	59,818	-	-
경상남도	29,040	149	538,556	155	800,692	-	-
제주특별자치도	20,808	768	6,541,859	715	7,927,529	4	43,361

### 3-9. 초콜릿가공품

지역명	생산현황			매출현황			
	생산능력(T)	생산량(T)	생산액(천원)	국내판매량(T)	국내판매액(천원)	수출량(T)	수출액(\$)
소 계	655,412	100,009	899,588,677	84,967	748,042,683	9,702	52,255,668
서울특별시	82,318	2,176	28,823,676	1,540	30,622,858	322	2,265,199
부산광역시	3,107	263	1,557,917	209	1,523,952	45	233,871
대구광역시	2	0	74,400	0	72,000	-	-
인천광역시	1,943	597	2,478,718	221	1,567,113	347	1,270,943
광주광역시	2,121	1,951	45,946,622	1,026	23,504,300	-	-
대전광역시	124,701	13,484	131,182,637	8,963	76,166,222	1,056	6,182,901
세종특별자치시	1,043	202	1,818,236	195	2,145,528	3	45,090
경기도	175,848	16,502	92,787,756	15,980	110,296,489	1,954	10,631,462
강원도	2,000	4	116,042	3	301,850	1	35,594
충청북도	27,886	18,692	138,941,407	16,609	114,211,047	1,598	7,012,416
충청남도	30,930	6,224	99,073,135	6,128	64,054,794	90	715,773
전라북도	34,669	13,213	149,555,594	12,193	120,678,839	611	6,715,614
전라남도	180	74	273,801	72	289,572	3	2,864
경상북도	3,385	3,166	56,106,977	3,055	71,530,936	111	2,028,314
경상남도	155,384	23,068	145,931,410	18,467	123,609,097	3,561	15,114,480
제주특별자치도	9,896	392	4,920,348	307	7,468,086	0	1,148

4-1. 설탕

지역명	생산현황			매출현황			
	생산능력(T)	생산량(T)	생산액(천원)	국내판매량(T)	국내판매액(천원)	수출량(T)	수출액(\$)
소 계	1,480,162	1,392,176	643,041,514	987,511	820,781,588	328,703	116,794,404
인천광역시	1,084,005	1,009,119	448,477,864	705,058	609,940,875	251,233	82,464,455
울산광역시	376,066	375,527	188,792,188	275,164	205,051,462	77,422	34,226,141
경기도	15,750	7,506	5,714,879	7,284	5,775,171	47	103,808
충청남도	4,305	-	-	-	-	-	-
전라남도	37	24	56,583	5	14,080	-	-

#### 4-2. 기타설탕

지역명	생산현황			매출현황			
	생산능력(T)	생산량(T)	생산액(천원)	국내판매량(T)	국내판매액(천원)	수출량(T)	수출액(\$)
소 계	70,057	49,497	41,112,669	45,580	60,832,677	922	1,184,677
인천광역시	38,021	32,927	27,901,910	31,736	43,805,990	849	1,114,844
울산광역시	13,577	13,557	9,254,488	12,932	14,833,092	72	60,827
세종특별자치시	3,504	2,087	1,894,105	-	-	-	-
경기도	7,453	797	1,775,231	776	1,811,359	-	-
충청북도	10	-	-	-	-	-	-
충청남도	6,417	2	1,720	2	1,966	-	-
전라북도	250	1	250	0	8,400	-	-
전라남도	365	8	30,457	7	36,590	-	-
경상남도	461	119	254,508	127	335,280	1	9,006

4-3. 당시럽류

지역명	생산현황			매출현황			
	생산능력(T)	생산량(T)	생산액(천원)	국내판매량(T)	국내판매액(천원)	수출량(T)	수출액(\$)
소 계	6,083	124,352	43,673,240	100,597	55,523,948	-	-
서울특별시	1	0	1,764	0	5,105	-	-
부산광역시	585	1	4,822	1	12,022	-	-
인천광역시	2,219	1,218	348,199	1,218	598,412	-	-
경기도	785	17	45,799	16	57,309	-	-
강원도	20	14	66,080	-	-	-	-
충청북도	638	141	417,058	142	419,348	-	-
충청남도	908	122,960	42,784,795	99,218	54,423,987	-	-
경상남도	927	1	4,723	1	7,765	-	-



#### 4-4. 올리고당(프락토올리고당)

지역명	생산현황			매출현황			
	생산능력(T)	생산량(T)	생산액(천원)	국내판매량(T)	국내판매액(천원)	수출량(T)	수출액(\$)
소 계	36,318	26,471	15,436,651	18,130	18,291,964	2,497	181,857
인천광역시	20,000	16,951	9,373,581	11,162	10,784,151	128	177,873
울산광역시	15,000	9,404	5,697,510	6,867	7,083,576	2,369	3,759
경기도	238	3	3,688	3	4,075	-	-
전라북도	1,080	25	111,861	12	68,794	0	225
전라남도	-	87	250,011	87	351,368	-	-

#### 4-5. 올리고당(이소말토올리고당)

지역명	생산현황			매출현황			
	생산능력(T)	생산량(T)	생산액(천원)	국내판매량(T)	국내판매액(천원)	수출량(T)	수출액(\$)
소 계	927,724	38,932	23,648,338	26,714	22,891,642	398	314,945
인천광역시	91,920	4,413	2,505,551	4,449	3,865,933	-	-
울산광역시	-	3,092	1,447,908	2,919	2,027,689	-	-
경기도	714,783	16,854	11,803,904	13,832	12,159,601	398	314,945
충청북도	400	6	31,483	4	33,672	-	-
전라북도	120,280	14,407	7,139,609	5,356	4,082,017	-	-
전라남도	341	159	719,883	155	722,730	-	-

4-6. 올리고당(갈락토올리고당)

지역명	생산현황			매출현황			
	생산능력(T)	생산량(T)	생산액(천원)	국내판매량(T)	국내판매액(천원)	수출량(T)	수출액(\$)
소 계	201,016	3,592	5,878,858	1,529	4,851,605	1,638	2,995,291
인천광역시	6,000	514	511,807	517	1,554,773	2	4,039
경기도	190,080	2,003	2,945,660	320	991,654	1,637	2,991,252
전라북도	3,936	307	343,278	3	35,570	-	-
경상남도	1,000	769	2,078,113	689	2,269,608	-	-

4-7. 올리고당(말토올리고당)

지역명	생산현황			매출현황			
	생산능력(T)	생산량(T)	생산액(천원)	국내판매량(T)	국내판매액(천원)	수출량(T)	수출액(\$)
소 계	202,360	3,090	1,389,794	3,000	2,281,680	-	-
인천광역시	6,000	21	10,474	4	3,862	-	-
울산광역시	50,000	923	411,187	904	594,271	-	-
경기도	146,000	2,147	968,133	2,091	1,683,547	-	-
전라북도	360	-	-	-	-	-	-

#### 4-8. 올리고당(혼합올리고당)

지역명	생산현황			매출현황			
	생산능력(T)	생산량(T)	생산액(천원)	국내판매량(T)	국내판매액(천원)	수출량(T)	수출액(\$)
소 계	1,373	385	735,431	1	3,016	-	-
경기도	1,200	384	691,471	-	-	-	-
충청북도	5	1	24,600	-	-	-	-
전라북도	168	1	19,360	1	3,016	-	-

#### 4-9. 올리고당가공품

지역명	생산현황			매출현황			
	생산능력(T)	생산량(T)	생산액(천원)	국내판매량(T)	국내판매액(천원)	수출량(T)	수출액(\$)
소 계	411,325	22,397	15,018,760	17,138	18,657,524	91	126,365
인천광역시	76,983	8,382	7,196,697	3,623	8,471,092	80	108,901
울산광역시	40,567	3,924	2,313,550	3,795	3,370,112	-	-
경기도	282,835	4,626	2,951,679	4,249	3,071,113	12	17,464
강원도	5	-	-	-	-	-	-
충청남도	4,928	48	110,556	48	284,288	-	-
전라북도	5,008	5,374	2,014,118	5,377	2,869,119	-	-
경상남도	1,000	43	432,160	47	591,800	-	-

4-10. 포도당

지역명	생산현황			매출현황			
	생산능력(T)	생산량(T)	생산액(천원)	국내판매량(T)	국내판매액(천원)	수출량(T)	수출액(\$)
소 계	301,063	159,226	53,570,266	137,794	58,996,138	5,103	1,028,823
인천광역시	137,300	68,479	22,363,274	67,884	28,405,671	223	220,832
울산광역시	50,000	38,938	16,102,860	32,576	15,313,976	3,797	3,416
경기도	7,529	559	207,403	557	324,800	-	-
충청북도	3	3	3,016	3	5,073	-	-
충청남도	0	0	681	0	818	-	-
전라북도	106,230	51,246	14,893,032	36,774	14,945,800	1,084	804,575

4-11. 과당

지역명	생산현황			매출현황			
	생산능력(T)	생산량(T)	생산액(천원)	국내판매량(T)	국내판매액(천원)	수출량(T)	수출액(\$)
소 계	1,875	1,503	1,360,371	1,373	2,364,679	-	-
경기도	1,865	1,500	1,353,909	1,371	2,357,804	-	-
경상남도	10	3	6,462	3	6,875	-	-

#### 4-12. 기타과당

지역명	생산현황			매출현황			
	생산능력(T)	생산량(T)	생산액(천원)	국내판매량(T)	국내판매액(천원)	수출량(T)	수출액(\$)
소 계	2,570,202	348,357	146,060,985	287,901	172,645,240	48,239	18,495,933
인천광역시	313,370	45,515	19,903,325	36,452	22,478,509	9,398	4,452,390
울산광역시	65,000	43,456	21,173,230	43,558	25,283,765	-	-
경기도	1,194,537	144,431	63,242,556	135,234	80,205,169	3,320	1,619,240
전라북도	997,295	114,955	41,741,874	72,657	44,677,797	35,521	12,424,303

4-13. 물엿

지역명	생산현황			매출현황			
	생산능력(T)	생산량(T)	생산액(천원)	국내판매량(T)	국내판매액(천원)	수출량(T)	수출액(\$)
소 계	3,980,282	457,544	223,539,736	417,444	259,575,734	6,412	2,617,770
서울특별시	15	0	722	0	1,650	-	-
부산광역시	58	7	7,700	7	11,000	-	-
대구광역시	0	0	15	-	-	-	-
인천광역시	306,657	130,937	56,241,152	127,096	73,490,664	20	9,638
광주광역시	1,000	115	68,700	110	88,009	-	-
대전광역시	2	0	2,000	0	600	-	-
울산광역시	50,002	38,596	15,903,473	38,501	21,814,195	205	166
세종특별자치시	1	0	1,579	0	1,926	-	-
경기도	1,465,521	130,261	65,003,106	108,535	69,198,644	6,161	2,591,778
강원도	17,067	3,273	3,820,412	3,250	4,693,280	-	-
충청북도	3,167	1,148	3,283,437	1,116	4,131,798	-	-
충청남도	45,343	1,437	1,702,131	1,462	2,141,214	-	-
전라북도	2,059,624	147,216	70,496,476	132,888	75,374,204	26	15,687
전라남도	514	45	465,961	36	473,162	0	500
경상북도	23,456	3,922	4,821,081	3,863	6,234,402	-	-
경상남도	7,854	587	1,721,791	580	1,920,985	-	-
제주특별자치도	1	-	-	-	-	-	-

#### 4-14. 기타엿

지역명	생산현황			매출현황			
	생산능력(T)	생산량(T)	생산액(천원)	국내판매량(T)	국내판매액(천원)	수출량(T)	수출액(\$)
소 계	225,379	9,696	14,693,267	8,935	19,202,024	42	144,275
서울특별시	14	7	6,426	7	63,250	-	-
부산광역시	24	16	78,179	9	193,293	-	-
인천광역시	38,803	4,954	3,166,091	4,529	3,123,708	19	26,822
광주광역시	20	1	10,000	1	14,000	-	-
대전광역시	76	44	88,167	44	116,048	-	-
울산광역시	1,000	193	96,650	194	149,208	-	-
세종특별자치시	4,191	38	38,874	38	46,772	-	-
경기도	20,225	643	2,921,080	513	4,844,142	22	105,950
강원도	439	59	727,271	55	1,082,857	-	-
충청북도	1,009	335	1,320,205	352	1,605,454	1	8,143
충청남도	1,707	592	748,004	589	935,170	-	-
전라북도	119,504	1,812	1,998,919	1,692	2,512,826	-	-
전라남도	1,072	456	1,010,355	403	1,121,448	0	3,360
경상북도	19,611	416	1,721,312	401	2,016,148	-	-
경상남도	16,451	96	386,060	76	495,180	-	-
제주특별자치도	1,233	35	375,674	32	882,520	-	-

4-15. 덱스트린

지역명	생산현황			매출현황			
	생산능력(T)	생산량(T)	생산액(천원)	국내판매량(T)	국내판매액(천원)	수출량(T)	수출액(\$)
소 계	280,572	39,143	28,526,091	38,580	32,514,826	357	335,595
인천광역시	109,355	1,341	950,766	1,320	1,650,789	-	-
울산광역시	1,000	336	123,440	284	215,834	-	-
경기도	73,100	4,924	2,136,989	4,953	3,537,844	-	-
강원도	58	0	160	-	-	-	-
전라북도	80,016	32,446	24,809,321	31,929	26,612,745	357	335,595
경상남도	17,044	95	505,415	94	497,614	-	-



#### 4-16. 당류가공품

지역명	생산현황			매출현황			
	생산능력(T)	생산량(T)	생산액(천원)	국내판매량(T)	국내판매액(천원)	수출량(T)	수출액(\$)
소 계	1,454,131	124,795	173,033,941	48,218	131,846,205	73,494	61,436,783
서울특별시	20,263	11,684	15,026,846	1,102	3,707,956	10,482	13,670,518
부산광역시	2,171	57	79,405	54	93,821	-	-
대구광역시	65,642	4,905	20,240,403	4,960	10,188,634	0	1,264
인천광역시	55,191	9,991	13,334,528	9,214	18,978,184	731	3,482,459
광주광역시	61	7	30,324	5	30,935	-	-
대전광역시	66	37	110,618	37	120,024	-	-
울산광역시	70,368	67,570	44,234,672	4,828	5,953,990	61,780	41,836,148
세종특별자치시	734	15	35,351	14	43,812	-	-
경기도	560,118	17,633	44,770,261	15,815	50,466,552	443	2,204,335
강원도	25,159	40	375,998	37	779,470	0	72,000
충청북도	471,369	7,540	15,698,885	6,834	20,340,668	49	139,460
충청남도	108,418	2,669	9,406,159	2,716	9,976,833	0	2,866
전라북도	40,870	1,313	6,535,355	1,301	6,985,929	3	16,317
전라남도	1,411	16	297,570	15	327,455	-	-
경상북도	504	10	41,366	10	74,903	-	-
경상남도	31,558	1,293	2,670,381	1,261	3,575,143	5	11,417
제주특별자치도	228	15	145,819	14	201,896	-	-

5-1. 잼

지역명	생산현황			매출현황			
	생산능력(T)	생산량(T)	생산액(천원)	국내판매량(T)	국내판매액(천원)	수출량(T)	수출액(\$)
소 계	536,462	18,606	68,106,013	18,700	88,300,399	40	207,724
서울특별시	177	9	173,587	8	249,137	-	-
부산광역시	89	25	147,201	21	179,980	-	-
대구광역시	36,845	2,056	4,930,166	2,089	5,846,516	1	5,044
인천광역시	9,406	702	1,169,691	698	1,444,578	-	-
광주광역시	2,242	2,242	7,897,864	2,177	8,344,862	-	-
대전광역시	647	2	36,584	2	57,252	-	-
울산광역시	127	1	32,981	1	73,079	0	1,276
세종특별자치시	1	0	3,145	0	3,700	-	-
경기도	28,127	3,933	20,211,877	4,043	31,111,475	6	79,302
강원도	11,168	663	3,347,322	663	3,433,946	0	1,618
충청북도	32,187	778	2,603,794	726	3,018,211	-	-
충청남도	374,026	5,606	18,394,895	5,808	24,049,701	4	19,158
전라북도	14,011	607	2,512,549	590	3,116,792	1	37,525
전라남도	6,849	208	454,453	142	580,762	25	62,500
경상북도	7,935	517	2,303,010	514	2,822,997	1	1,300
경상남도	12,141	1,222	3,674,534	1,205	3,768,733	-	-
제주특별자치도	485	37	212,360	14	198,678	-	-

### 5-2. 기타잼(시럽)

지역명	생산현황			매출현황			
	생산능력(T)	생산량(T)	생산액(천원)	국내판매량(T)	국내판매액(천원)	수출량(T)	수출액(\$)
소 계	295,567	14,863	33,330,052	13,900	41,093,014	417	1,381,339
서울특별시	41	1	10,405	1	14,924	-	-
경기도	701	84	161,295	86	535,308	-	-
충청북도	274,231	12,763	23,392,372	11,911	31,194,264	415	1,374,357
충청남도	19,370	1,986	9,659,841	1,877	9,168,761	-	-
전라북도	1,024	29	95,123	25	164,020	1	6,982
경상북도	200	-	-	-	-	-	-
제주특별자치도	0	0	11,016	0	15,737	-	-

### 5-3. 기타잼(과일파이필링)

지역명	생산현황			매출현황			
	생산능력(T)	생산량(T)	생산액(천원)	국내판매량(T)	국내판매액(천원)	수출량(T)	수출액(\$)
소 계	3,108	30	93,075	25	92,383	-	-
강원도	60	1	5,549	0	2,030	-	-
충청남도	548	23	73,819	23	86,410	-	-
전라북도	2,500	5	13,707	2	3,943	-	-

5-4. 기타잼(밀크잼)

지역명	생산현황			매출현황			
	생산능력(T)	생산량(T)	생산액(천원)	국내판매량(T)	국내판매액(천원)	수출량(T)	수출액(\$)
소 계	11,243	56	371,090	53	599,119	4	14,440
서울특별시	0	0	6	0	10	-	-
광주광역시	1	1	3,188	1	21,384	-	-
경기도	9	0	1,530	0	4,324	-	-
충청남도	10,220	37	281,580	37	476,699	1	6,940
전라북도	10	0	17,356	0	17,356	-	-
전라남도	1,000	17	34,200	14	44,460	3	7,500
제주특별자치도	4	1	33,230	1	34,886	-	-

### 5-5. 기타잼(기타)

지역명	생산현황			매출현황			
	생산능력(T)	생산량(T)	생산액(천원)	국내판매량(T)	국내판매액(천원)	수출량(T)	수출액(\$)
소 계	651,618	7,210	18,800,613	6,800	21,641,631	12	41,104
서울특별시	12	9	40,599	9	75,881	-	-
대구광역시	503,300	4,872	10,679,650	4,831	11,933,527	-	-
인천광역시	4,601	79	206,593	77	268,143	-	-
광주광역시	1,183	1,171	2,761,988	864	2,335,074	-	-
세종특별자치시	0	0	2,093	0	2,462	-	-
경기도	1,717	237	1,328,444	228	1,552,425	-	-
강원도	75,686	231	1,076,175	199	1,553,401	-	-
충청북도	1,804	117	293,775	101	358,143	-	-
충청남도	19,282	18	72,250	26	146,044	9	33,604
전라북도	4,026	192	938,908	186	1,089,648	-	-
전라남도	1,862	46	219,096	42	745,587	3	7,500
경상북도	22,089	49	671,581	49	783,016	-	-
경상남도	15,975	189	474,140	187	745,731	-	-
제주특별자치도	81	1	35,321	1	52,549	-	-

6-1. 두부

지역명	생산현황			매출현황			
	생산능력(T)	생산량(T)	생산액(천원)	국내판매량(T)	국내판매액(천원)	수출량(T)	수출액(\$)
소 계	1,818,445	354,262	463,813,912	362,917	546,257,876	597	959,431
서울특별시	39,039	6,864	5,815,194	13,114	7,259,435	-	-
부산광역시	8,850	3,160	3,299,223	3,349	4,319,326	-	-
대구광역시	13,443	4,380	5,505,366	4,342	6,603,348	-	-
인천광역시	126,620	5,660	4,825,513	5,603	5,148,500	-	-
광주광역시	23,346	6,068	5,851,279	6,090	7,148,902	-	-
대전광역시	15,374	9,302	9,379,496	9,292	10,664,797	-	-
울산광역시	41,770	4,922	5,071,844	4,913	6,210,286	-	-
세종특별자치시	947	373	352,429	373	503,402	-	-
경기도	274,959	81,530	87,819,340	82,384	97,511,271	-	-
강원도	137,693	36,267	58,423,860	36,585	65,703,701	-	-
충청북도	473,114	85,963	136,572,229	85,242	170,146,308	57	78,279
충청남도	212,338	29,704	28,224,719	25,997	32,328,129	452	656,899
전라북도	25,547	7,125	9,789,765	6,994	12,441,569	-	-
전라남도	31,798	6,669	8,375,289	8,214	11,148,450	-	-
경상북도	261,049	29,837	40,083,294	34,110	47,728,268	89	224,253
경상남도	105,819	32,230	48,735,402	32,293	53,652,251	-	-
제주특별자치도	26,739	4,209	5,689,671	4,020	7,739,935	-	-

## 6-2. 유바

지역명	생산현황			매출현황			
	생산능력(T)	생산량(T)	생산액(천원)	국내판매량(T)	국내판매액(천원)	수출량(T)	수출액(\$)
소 계	500	-	-	-	-	-	-
충청남도	500	-	-	-	-	-	-

## 6-3. 가공두부

지역명	생산현황			매출현황			
	생산능력(T)	생산량(T)	생산액(천원)	국내판매량(T)	국내판매액(천원)	수출량(T)	수출액(\$)
소 계	158,094	21,715	71,801,895	21,180	76,655,749	218	378,784
서울특별시	163	151	266,464	120	274,705	-	-
부산광역시	6	4	16,576	4	22,890	-	-
대구광역시	410	35	38,900	35	53,700	-	-
인천광역시	192	65	549,710	67	594,739	-	-
대전광역시	119	33	37,130	33	43,670	-	-
경기도	16,001	8,203	12,386,182	7,992	13,600,132	205	319,932
강원도	5,067	663	1,929,159	663	2,168,501	-	-
충청북도	15,800	1,118	4,183,107	948	3,908,043	5	45,259
충청남도	53,292	8,369	41,338,197	8,281	43,784,761	-	-
전라북도	504	46	223,400	44	284,346	-	-
전라남도	411	163	144,931	155	200,511	-	-
경상북도	3,853	931	3,729,468	930	3,830,421	-	-
경상남도	59,924	1,920	6,873,885	1,893	7,747,211	8	13,593
제주특별자치도	2,352	14	84,786	14	142,119	-	-

6-4. 목류

지역명	생산현황			매출현황			
	생산능력(T)	생산량(T)	생산액(천원)	국내판매량(T)	국내판매액(천원)	수출량(T)	수출액(\$)
소 계	360,554	41,986	65,076,310	41,138	79,571,179	885	1,145,952
서울특별시	11,224	1,332	1,182,098	1,318	1,961,412	-	-
부산광역시	4,282	3,274	4,614,850	3,274	6,000,607	-	-
대구광역시	10,397	618	1,152,743	618	1,416,550	-	-
인천광역시	3,799	812	1,069,870	789	1,299,020	-	-
광주광역시	6,481	312	412,618	312	522,898	-	-
대전광역시	2,775	994	1,397,946	1,283	1,546,131	-	-
울산광역시	2,144	333	308,988	309	448,870	-	-
경기도	27,730	7,777	10,381,764	8,164	13,562,573	-	-
강원도	2,983	621	1,078,837	621	1,655,095	-	-
충청북도	199,149	5,365	9,040,938	5,346	10,292,072	-	-
충청남도	40,165	7,587	15,955,643	6,128	17,471,499	-	-
전라북도	9,563	1,601	2,556,490	1,598	3,055,140	-	-
전라남도	5,031	922	1,951,410	910	2,501,225	-	-
경상북도	24,688	4,305	5,794,058	4,035	6,561,430	164	116,438
경상남도	9,155	5,655	7,583,009	6,011	10,597,338	721	1,029,514
제주특별자치도	987	478	595,049	423	679,319	-	-



### 7-1. 콩기름(대두유)

지역명	생산현황			매출현황			
	생산능력(T)	생산량(T)	생산액(천원)	국내판매량(T)	국내판매액(천원)	수출량(T)	수출액(\$)
소 계	743,874	460,502	523,371,270	456,303	570,422,010	1,038	1,451,903
인천광역시	299,935	192,876	207,130,662	189,985	246,279,034	845	1,191,068
경기도	359,641	142,239	161,885,593	142,166	168,437,257	33	65,208
강원도	2,529	19,250	19,772,310	19,082	22,671,238	-	-
충청남도	36,377	62,233	82,601,946	61,173	81,227,955	-	-
전라남도	594	2	10,498	2	11,547	-	-
경상남도	44,799	43,902	51,970,261	43,895	51,794,978	160	195,627

### 7-2. 옥수수기름(옥배유)

지역명	생산현황			매출현황			
	생산능력(T)	생산량(T)	생산액(천원)	국내판매량(T)	국내판매액(천원)	수출량(T)	수출액(\$)
소 계	220,837	47,089	184,656,448	42,627	56,746,495	2,637	2,540,437
인천광역시	2,392	1,773	2,050,590	1,783	2,702,446	-	-
경기도	178,395	21,343	35,505,414	21,220	29,541,110	69	149,967
강원도	2,500	43	52,000	78	115,903	-	-
충청남도	-	1,136	2,020,966	1,145	2,022,111	-	-
전라북도	7,875	708	1,045,345	603	984,591	-	-
전라남도	26,800	20,078	141,201,381	15,783	18,306,825	2,568	2,390,470
경상남도	2,875	2,009	2,780,752	2,016	3,073,509	-	-

7-3. 채종유(유채유 또는 카놀라유)

지역명	생산현황			매출현황			
	생산능력(T)	생산량(T)	생산액(천원)	국내판매량(T)	국내판매액(천원)	수출량(T)	수출액(\$)
소 계	421,884	77,646	123,218,790	73,533	146,691,722	100	158,935
인천광역시	51,364	27,790	54,614,820	25,859	72,318,233	100	158,935
경기도	256,527	19,095	14,342,756	19,092	17,333,117	-	-
강원도	100	-	-	-	-	-	-
충청북도	1,938	1,483	5,757,332	1,480	6,049,886	-	-
충청남도	82,047	11,647	19,173,911	10,394	16,506,418	-	-
전라북도	200	5	12,888	5	14,321	-	-
전라남도	20,001	8,230	15,086,073	7,316	16,757,379	-	-
경상남도	9,706	9,396	14,231,010	9,388	17,712,368	-	-

7-4. 미강유(현미유)

지역명	생산현황			매출현황			
	생산능력(T)	생산량(T)	생산액(천원)	국내판매량(T)	국내판매액(천원)	수출량(T)	수출액(\$)
소 계	60,845	10,469	22,072,957	10,192	24,288,790	25	60,486
인천광역시	-	751	1,739,298	487	1,312,049	-	-
경기도	58,351	7,931	14,679,895	7,927	17,204,690	22	54,888
충청남도	-	1,173	3,058,903	1,166	3,038,994	-	-
전라북도	2,494	614	2,594,860	612	2,733,057	3	5,598

### 7-5. 참기름(압착참기름)

지역명	생산현황			매출현황			
	생산능력(T)	생산량(T)	생산액(천원)	국내판매량(T)	국내판매액(천원)	수출량(T)	수출액(\$)
소 계	522,990	23,798	175,216,439	23,564	204,354,857	366	2,744,302
서울특별시	348	98	500,628	81	740,109	-	-
부산광역시	2,998	101	1,016,505	103	1,274,435	-	-
대구광역시	898	152	1,484,735	136	1,824,303	-	-
인천광역시	12,007	4,465	29,919,423	4,151	37,320,933	99	1,012,000
광주광역시	797	118	1,640,126	118	1,866,632	-	-
대전광역시	211	50	508,169	49	529,809	-	-
울산광역시	1,405	111	1,318,212	110	1,805,525	-	-
세종특별자치시	418	136	1,583,297	229	1,816,887	-	-
경기도	45,581	5,054	49,886,636	5,208	58,324,393	11	136,893
강원도	485	111	3,817,137	108	4,154,309	0	9,748
충청북도	182,621	7,004	34,953,893	7,058	38,701,346	92	534,281
충청남도	4,508	924	6,718,850	859	9,060,424	11	117,320
전라북도	248,806	3,650	24,956,231	3,527	27,239,221	152	896,331
전라남도	1,509	56	1,862,191	55	2,056,351	0	1,400
경상북도	17,554	1,625	13,622,603	1,631	15,989,451	1	35,129
경상남도	2,788	127	1,277,702	127	1,497,313	0	1,200
제주특별자치도	57	17	150,101	16	153,417	-	-

7-6. 참기름(초임계추출 참기름)

지역명	생산현황			매출현황			
	생산능력(T)	생산량(T)	생산액(천원)	국내판매량(T)	국내판매액(천원)	수출량(T)	수출액(\$)
소 계	1,853	2,489	15,827,610	2,378	19,041,810	1	12,000
인천광역시	-	860	6,498,979	750	9,707,314	1	12,000
경기도	10	7	26,761	7	32,626	-	-
충청북도	1,700	1,620	9,266,870	1,620	9,266,870	-	-
전라북도	131	-	-	-	-	-	-
전라남도	12	1	35,000	1	35,000	-	-

7-7. 추출참깨유

지역명	생산현황			매출현황			
	생산능력(T)	생산량(T)	생산액(천원)	국내판매량(T)	국내판매액(천원)	수출량(T)	수출액(\$)
소 계	41	25	111,182	25	176,113	-	-
서울특별시	28	16	14,316	16	91,316	-	-
광주광역시	1	1	4,215	1	7,176	-	-
경기도	5	3	15,000	3	20,300	-	-
충청북도	0	0	360	0	540	-	-
경상남도	7	5	77,291	5	56,781	-	-

### 7-8. 들기름(압착들기름)

지역명	생산현황			매출현황			
	생산능력(T)	생산량(T)	생산액(천원)	국내판매량(T)	국내판매액(천원)	수출량(T)	수출액(\$)
소 계	61,986	5,192	38,711,527	4,836	43,440,653	486	1,891,968
서울특별시	276	51	188,914	41	267,695	-	-
부산광역시	2,821	11	132,285	11	359,891	0	7,342
대구광역시	108	7	103,347	8	163,170	-	-
인천광역시	5,265	192	2,327,236	183	2,641,329	21	310,400
광주광역시	124	7	95,501	7	114,680	-	-
대전광역시	933	239	2,375,723	29	339,180	-	-
울산광역시	249	10	85,535	9	197,771	-	-
세종특별자치시	305	149	1,352,303	169	1,556,994	-	-
경기도	20,747	2,800	11,204,015	2,778	14,911,484	34	558,697
강원도	538	149	2,814,133	147	3,240,158	0	8,136
충청북도	11,605	494	6,912,484	417	5,853,145	395	395,000
충청남도	2,150	105	1,589,094	101	2,064,701	0	5,000
전라북도	8,312	382	4,461,822	376	5,364,667	3	67,352
전라남도	578	20	288,900	18	373,826	1	1,000
경상북도	6,369	552	4,417,557	522	5,506,511	29	484,950
경상남도	1,588	18	333,680	14	461,950	2	54,091
제주특별자치도	20	5	29,000	5	23,500	-	-

7-9. 들기름(초임계추출 들기름)

지역명	생산현황			매출현황			
	생산능력(T)	생산량(T)	생산액(천원)	국내판매량(T)	국내판매액(천원)	수출량(T)	수출액(\$)
소 계	618	217	65,875	217	47,048	-	-
경기도	15	1	15,371	1	19,073	-	-
강원도	3	0	32,400	0	5,909	-	-
전라북도	600	216	18,014	216	21,616	-	-
경상북도	1	0	90	0	450	-	-

7-10. 추출들깨유

지역명	생산현황			매출현황			
	생산능력(T)	생산량(T)	생산액(천원)	국내판매량(T)	국내판매액(천원)	수출량(T)	수출액(\$)
소 계	15	12	29,672	12	66,038	-	-
서울특별시	9	7	4,000	7	26,000	-	-
광주광역시	2	2	6,454	2	11,064	-	-
경기도	2	1	4,750	1	6,300	-	-
충청북도	2	2	8,700	2	13,060	-	-
전라남도	0	0	5,768	0	9,614	-	-

### 7-11. 홍화유

지역명	생산현황			매출현황			
	생산능력(T)	생산량(T)	생산액(천원)	국내판매량(T)	국내판매액(천원)	수출량(T)	수출액(\$)
소 계	62	2	23,656	2	87,655	-	-
서울특별시	14	0	1,665	0	2,167	-	-
대구광역시	6	0	12,000	0	26,000	-	-
경기도	0	0	8,991	0	11,988	-	-
경상북도	40	1	500	1	30,000	-	-
경상남도	2	0	500	0	17,500	-	-

### 7-12. 해바라기유(압착해바라기유 포함)

지역명	생산현황			매출현황			
	생산능력(T)	생산량(T)	생산액(천원)	국내판매량(T)	국내판매액(천원)	수출량(T)	수출액(\$)
소 계	56,781	13,786	24,140,562	12,889	26,636,825	7	20,367
인천광역시	2,120	4,135	7,402,612	3,379	9,322,961	7	18,792
경기도	54,477	1,974	2,082,027	1,960	2,623,939	0	1,575
충청남도	163	7,657	14,612,115	7,531	14,651,926	-	-
전라북도	1	0	10,000	0	3,500	-	-
경상남도	20	19	33,808	19	34,498	-	-

7-13. 고올레산해바라기유

지역명	생산현황			매출현황			
	생산능력(T)	생산량(T)	생산액(천원)	국내판매량(T)	국내판매액(천원)	수출량(T)	수출액(\$)
소 계	9,007	2,184	5,176,803	2,183	5,492,841	-	-
인천광역시	3,885	1,363	2,858,801	1,363	2,992,691	-	-
경기도	4,600	252	699,786	252	873,855	-	-
강원도	450	496	1,514,112	496	1,552,337	-	-
경상남도	72	72	104,103	72	73,958	-	-

7-14. 목화씨기름

지역명	생산현황			매출현황			
	생산능력(T)	생산량(T)	생산액(천원)	국내판매량(T)	국내판매액(천원)	수출량(T)	수출액(\$)
소 계	538	239	403,592	238	557,848	-	-
인천광역시	538	239	403,592	238	557,848	-	-



### 7-15. 땅콩기름(낙화생유)

지역명	생산현황			매출현황			
	생산능력(T)	생산량(T)	생산액(천원)	국내판매량(T)	국내판매액(천원)	수출량(T)	수출액(\$)
소 계	5	2	17,972	2	40,872	-	-
충청남도	5	2	17,972	2	40,872	-	-

### 7-16. 올리브유

지역명	생산현황			매출현황			
	생산능력(T)	생산량(T)	생산액(천원)	국내판매량(T)	국내판매액(천원)	수출량(T)	수출액(\$)
소 계	59,425	8,164	24,266,160	7,623	24,540,264	53	277,768
인천광역시	1,170	2,922	15,361,014	2,476	17,750,552	53	277,768
경기도	53,021	4,667	4,143,746	4,667	4,236,225	-	-
충청남도	3,434	177	3,121,400	118	739,501	-	-
전라남도	1,800	398	1,640,000	362	1,813,986	-	-

7-17. 팜유

지역명	생산현황			매출현황			
	생산능력(T)	생산량(T)	생산액(천원)	국내판매량(T)	국내판매액(천원)	수출량(T)	수출액(\$)
소 계	123,723	76,735	60,403,470	76,785	61,370,113	-	-
인천광역시	6,046	16,269	8,349,158	16,268	8,169,085	-	-
경기도	95,421	43,315	34,028,176	43,376	35,190,068	-	-
충청남도	22,256	17,151	18,026,136	17,140	18,010,960	-	-

7-18. 팜올레인유

지역명	생산현황			매출현황			
	생산능력(T)	생산량(T)	생산액(천원)	국내판매량(T)	국내판매액(천원)	수출량(T)	수출액(\$)
소 계	45,261	7,423	7,626,732	7,444	12,314,862	-	-
인천광역시	261	102	97,057	102	111,545	-	-
경기도	45,000	2,981	2,671,855	2,992	7,336,797	-	-
충청남도	-	4,340	4,857,820	4,350	4,866,520	-	-

7-19. 팜스테아린유

지역명	생산현황			매출현황			
	생산능력(T)	생산량(T)	생산액(천원)	국내판매량(T)	국내판매액(천원)	수출량(T)	수출액(\$)
소 계	40,000	480	356,200	480	1,165,817	-	-
경기도	40,000	480	356,200	480	1,165,817	-	-

### 7-20. 야자유

지역명	생산현황			매출현황			
	생산능력(T)	생산량(T)	생산액(천원)	국내판매량(T)	국내판매액(천원)	수출량(T)	수출액(\$)
소 계	51,055	6,799	14,304,821	6,796	17,756,336	-	-
인천광역시	279	387	720,823	382	943,614	-	-
경기도	40,172	1,058	2,042,477	1,070	5,286,713	-	-
충청남도	603	5,333	11,498,054	5,317	11,469,105	-	-
경상남도	10,000	22	43,467	27	56,904	-	-

### 7-21. 고추씨기름

지역명	생산현황			매출현황			
	생산능력(T)	생산량(T)	생산액(천원)	국내판매량(T)	국내판매액(천원)	수출량(T)	수출액(\$)
소 계	1,418	65	748,068	65	906,922	0	742
경기도	1,012	4	35,300	4	42,615	-	-
충청북도	121	56	564,371	56	699,611	-	-
충청남도	3	-	-	-	-	-	-
전라북도	3	0	5,925	0	9,885	-	-
전라남도	60	-	-	-	-	-	-
경상북도	219	5	142,472	5	154,811	0	742

7-22. 기타식물성유지

지역명	생산현황			매출현황			
	생산능력(T)	생산량(T)	생산액(천원)	국내판매량(T)	국내판매액(천원)	수출량(T)	수출액(\$)
소 계	60,110	6,363	18,674,518	5,817	27,365,978	48	252,438
서울특별시	30	15	38,180	15	57,272	-	-
부산광역시	30	-	-	-	-	-	-
대구광역시	25	2	19,535	2	23,256	-	-
인천광역시	2,207	4,823	12,749,077	4,300	20,456,344	48	217,338
울산광역시	0	-	-	-	-	-	-
세종특별자치시	0	0	1,180	0	1,357	-	-
경기도	48,588	452	2,730,197	454	3,427,053	-	-
강원도	21	6	121,758	6	126,108	-	-
충청북도	913	8	135,791	8	211,098	-	-
충청남도	676	819	2,036,819	793	1,888,863	0	33,000
전라북도	629	6	98,319	6	208,049	-	-
전라남도	6,510	198	237,600	198	297,000	-	-
경상북도	151	3	75,199	1	134,230	-	-
경상남도	268	4	360,912	4	431,228	0	2,100
제주특별자치도	61	29	69,951	29	104,120	-	-

### 7-23. 기타동물성유지

지역명	생산현황			매출현황			
	생산능력(T)	생산량(T)	생산액(천원)	국내판매량(T)	국내판매액(천원)	수출량(T)	수출액(\$)
소 계	4,583	4,566	3,951,442	4,566	3,991,752	-	-
대구광역시	0	-	-	-	-	-	-
울산광역시	73	-	-	-	-	-	-
경기도	3	2	67,940	2	108,250	-	-
충청남도	4,500	4,564	3,882,722	4,564	3,882,722	-	-
제주특별자치도	7	0	780	0	780	-	-

### 7-24. 어유

지역명	생산현황			매출현황			
	생산능력(T)	생산량(T)	생산액(천원)	국내판매량(T)	국내판매액(천원)	수출량(T)	수출액(\$)
소 계	282	5	419,568	1	174,355	-	-
부산광역시	90	3	32,300	-	-	-	-
경기도	112	2	387,268	1	173,395	-	-
충청북도	80	-	-	0	960	-	-

7-25. 혼합식용유

지역명	생산현황			매출현황			
	생산능력(T)	생산량(T)	생산액(천원)	국내판매량(T)	국내판매액(천원)	수출량(T)	수출액(\$)
소 계	310,164	103,383	138,269,022	102,237	172,975,233	5	11,000
서울특별시	14	0	2,400	-	-	-	-
대구광역시	5	3	17,150	3	19,800	-	-
인천광역시	125,696	54,509	64,426,638	53,545	84,197,588	5	11,000
광주광역시	29	7	28,917	7	32,744	-	-
경기도	161,657	11,360	16,910,845	11,370	29,913,107	-	-
충청북도	4,745	1	5,186	1	6,101	-	-
충청남도	5,572	28,879	44,736,663	28,688	45,356,430	-	-
전라북도	1,291	77	304,431	77	348,449	-	-
경상북도	0	-	-	-	-	-	-
경상남도	11,150	8,545	11,819,632	8,545	13,083,854	-	-
제주특별자치도	5	1	17,160	1	17,160	-	-

7-26. 가공유지

지역명	생산현황			매출현황			
	생산능력(T)	생산량(T)	생산액(천원)	국내판매량(T)	국내판매액(천원)	수출량(T)	수출액(\$)
소 계	81,588	41,241	76,858,140	40,675	92,475,740	387	4,930,453
부산광역시	90	1	21,600	-	-	-	-
인천광역시	2,370	1,198	3,549,827	1,173	3,870,954	40	107,929
울산광역시	1,643	50	1,999,375	1	76,585	49	2,841,194
경기도	50,417	6,093	10,549,931	6,161	28,991,566	-	-
충청북도	-	0	9,400	-	-	-	-
충청남도	55	11,834	23,721,935	11,870	23,847,775	-	-
전라북도	10	-	-	-	-	-	-
전라남도	3,700	298	1,724,994	-	-	298	1,981,330
경상북도	2	-	-	-	-	-	-
경상남도	23,301	21,767	35,281,078	21,470	35,688,860	-	-

7-27. 향미유

지역명	생산현황			매출현황			
	생산능력(T)	생산량(T)	생산액(천원)	국내판매량(T)	국내판매액(천원)	수출량(T)	수출액(\$)
소 계	410,181	24,489	88,907,669	23,732	109,388,289	11	143,688
서울특별시	1,653	32	374,650	33	437,220	-	-
부산광역시	700	101	407,499	101	468,458	-	-
대구광역시	1,575	208	754,239	187	910,237	-	-
인천광역시	35,226	1,082	3,076,213	1,099	3,818,442	0	882
광주광역시	1	1	4,320	1	5,400	-	-
대전광역시	1,968	179	700,924	140	746,082	-	-
세종특별자치시	1,704	516	1,922,219	348	2,046,992	-	-
경기도	179,940	15,203	56,846,065	14,956	70,780,982	8	49,554
강원도	2,946	843	3,590,735	840	3,819,150	-	-
충청북도	98,264	1,708	7,233,195	1,641	10,169,864	-	-
충청남도	31,499	1,319	4,251,284	1,270	4,259,026	1	59,525
전라북도	46,617	1,162	4,070,419	1,158	4,514,283	-	-
전라남도	2,740	124	767,440	118	773,157	0	250
경상북도	1,916	1,681	3,440,086	1,504	4,748,910	-	-
경상남도	3,417	329	1,454,383	339	1,874,587	2	33,476
제주특별자치도	15	1	14,000	1	15,500	-	-



7-28. 쇼트닝

지역명	생산현황			매출현황			
	생산능력(T)	생산량(T)	생산액(천원)	국내판매량(T)	국내판매액(천원)	수출량(T)	수출액(\$)
소 계	87,446	51,032	75,419,924	48,123	110,767,170	2,247	3,645,383
인천광역시	23,710	11,616	14,614,420	9,043	14,237,766	2,247	3,645,383
경기도	40,501	19,797	23,142,677	19,957	60,672,540	-	-
충청남도	20,896	18,097	35,516,796	17,645	33,758,883	-	-
경상남도	2,340	1,522	2,146,031	1,479	2,097,981	-	-

7-29. 마가린

지역명	생산현황			매출현황			
	생산능력(T)	생산량(T)	생산액(천원)	국내판매량(T)	국내판매액(천원)	수출량(T)	수출액(\$)
소 계	86,951	35,077	61,884,561	34,696	77,558,028	1	16,494
인천광역시	21,859	8,337	12,148,219	8,148	16,072,666	-	-
경기도	43,411	9,697	11,374,761	9,739	23,732,499	1	16,494
충청남도	21,680	17,043	38,361,581	16,809	37,752,863	-	-

7-30. 모조치즈

지역명	생산현황			매출현황			
	생산능력(T)	생산량(T)	생산액(천원)	국내판매량(T)	국내판매액(천원)	수출량(T)	수출액(\$)
소 계	86,820	115	441,506	115	491,631	-	-
경기도	420	109	415,832	109	465,187	-	-
경상북도	86,400	6	25,674	6	26,444	-	-

### 7-31. 식물성크림

지역명	생산현황			매출현황			
	생산능력(T)	생산량(T)	생산액(천원)	국내판매량(T)	국내판매액(천원)	수출량(T)	수출액(\$)
소 계	1,343,485	150,709	273,732,647	60,386	138,271,217	41,634	71,909,778
서울특별시	314	6	24,847	6	36,199	-	-
대구광역시	24,889	14,885	21,481,322	6,722	17,742,436	7,802	17,351,469
인천광역시	67,126	40,837	77,663,237	79	5,456,047	-	-
광주광역시	36,121	1,225	2,246,588	1,214	2,466,100	-	-
대전광역시	49	79	372,943	91	426,561	-	-
울산광역시	2,628	-	-	-	-	-	-
세종특별자치시	45,701	6,198	14,505,814	21	35,143	414	518,589
경기도	108,460	5,477	10,181,042	4,675	11,556,713	311	517,207
충청북도	29,819	3,281	10,162,246	2,496	9,617,120	745	2,788,318
충청남도	62,071	2,610	7,136,640	1,554	4,189,425	-	-
전라북도	158,952	4,338	9,830,612	4,005	9,880,713	17	35,900
전라남도	584	5	9,275	-	-	-	-
경상북도	10	6	48,608	6	49,933	-	-
경상남도	806,762	71,762	120,069,474	39,517	76,814,828	32,344	50,698,295

7-32. 기타 식용유지가공품

지역명	생산현황			매출현황			
	생산능력(T)	생산량(T)	생산액(천원)	국내판매량(T)	국내판매액(천원)	수출량(T)	수출액(\$)
소 계	61,063	6,329	10,977,852	3,816	13,372,869	6	188,412
서울특별시	21	12	106,786	12	115,779	-	-
부산광역시	101	1	25,660	1	25,147	-	-
대구광역시	34	7	28,850	7	35,600	-	-
인천광역시	500	452	1,172,324	449	1,493,593	-	-
광주광역시	12	9	8,300	9	8,300	-	-
울산광역시	103	7	66,530	7	83,000	-	-
경기도	25,259	418	1,653,472	415	1,910,729	1	157,748
충청북도	2,495	502	1,764,753	461	2,207,486	4	24,664
충청남도	9,640	1,380	2,356,687	1,360	3,057,913	-	-
전라북도	20	0	2,683	0	2,430	-	-
전라남도	3,035	3,445	3,305,000	1,002	3,657,951	-	-
경상북도	3,306	1	3,504	0	261,660	1	6,000
경상남도	16,537	94	483,303	92	513,280	-	-

### 8-1. 생면

지역명	생산현황			매출현황			
	생산능력(T)	생산량(T)	생산액(천원)	국내판매량(T)	국내판매액(천원)	수출량(T)	수출액(\$)
소 계	473,262	56,776	105,038,144	51,243	123,564,239	1,366	3,459,004
서울특별시	17,057	2,807	6,305,196	2,856	7,460,417	-	-
부산광역시	21,239	2,016	2,683,502	2,007	3,600,120	-	-
대구광역시	11,701	1,631	2,848,565	1,619	3,497,514	-	-
인천광역시	12,544	3,208	5,220,637	3,139	6,317,569	53	85,144
광주광역시	984	128	124,225	128	161,165	-	-
대전광역시	3,027	680	946,664	677	1,264,920	-	-
울산광역시	3,811	101	181,893	101	193,652	-	-
경기도	232,554	24,638	43,169,949	23,374	53,292,131	324	630,712
강원도	57,564	2,131	3,209,501	2,074	3,871,378	-	-
충청북도	25,731	9,215	21,430,823	5,567	23,332,273	530	1,844,228
충청남도	23,236	4,471	7,616,104	4,146	8,425,332	281	557,380
전라북도	3,470	606	914,414	605	1,091,103	-	-
전라남도	676	34	68,947	35	122,785	-	-
경상북도	24,327	2,335	5,623,910	2,316	5,523,689	-	-
경상남도	34,133	2,350	3,465,335	2,178	4,097,450	177	341,540
제주특별자치도	1,208	422	1,228,480	422	1,312,741	-	-

8-2. 속면

지역명	생산현황			매출현황			
	생산능력(T)	생산량(T)	생산액(천원)	국내판매량(T)	국내판매액(천원)	수출량(T)	수출액(\$)
소 계	1,413,181	229,365	454,745,650	184,659	382,266,935	17,031	42,819,797
서울특별시	21,951	3,877	4,542,021	3,740	4,859,583	29	44,880
부산광역시	38,778	2,576	3,357,766	2,784	3,822,492	25	33,991
대구광역시	24,834	1,881	1,636,195	1,864	2,087,421	-	-
인천광역시	19,426	7,214	8,317,286	7,149	9,804,447	-	-
광주광역시	5,451	480	608,834	480	687,249	-	-
대전광역시	20,326	4,477	6,044,153	4,486	6,762,254	8	11,100
울산광역시	65	119	154,834	119	166,744	-	-
세종특별자치시	1	0	3,557	0	4,338	-	-
경기도	610,148	84,131	140,146,867	73,054	131,275,780	8,631	22,607,835
강원도	95,780	4,623	6,396,143	4,417	7,498,714	81	115,895
충청북도	206,987	62,069	99,206,540	33,791	100,877,289	2,502	8,506,015
충청남도	215,449	26,834	129,368,901	24,293	37,225,876	3,300	5,792,013
전라북도	29,683	21,104	40,107,141	19,009	60,388,738	2,101	5,179,676
전라남도	14,774	659	694,022	653	792,911	1	1,008
경상북도	46,739	1,945	5,007,415	1,932	5,352,524	-	-
경상남도	62,130	7,141	8,533,497	6,653	10,004,760	352	527,384
제주특별자치도	657	235	620,480	235	655,816	-	-

### 8-3. 건면

지역명	생산현황			매출현황			
	생산능력(T)	생산량(T)	생산액(천원)	국내판매량(T)	국내판매액(천원)	수출량(T)	수출액(\$)
소 계	1,034,127	121,658	356,881,314	104,528	329,009,813	2,984	10,087,595
서울특별시	780	120	383,172	112	460,948	-	-
부산광역시	149,162	13,327	81,212,870	12,807	81,654,424	599	3,170,968
대구광역시	10,740	8,173	12,221,590	8,617	16,363,674	305	532,554
인천광역시	4,001	716	2,338,689	714	3,111,432	29	194,564
광주광역시	4,035	188	309,602	187	328,768	-	-
대전광역시	1	0	112	0	123	-	-
울산광역시	50	1	4,826	1	5,080	-	-
세종특별자치시	20	2	32,300	2	36,006	-	-
경기도	394,372	12,272	39,206,057	11,495	43,830,267	825	1,592,993
강원도	12,333	1,537	5,091,630	1,400	6,940,071	129	653,350
충청북도	83,508	25,126	52,051,686	11,449	52,243,421	484	1,655,896
충청남도	219,286	20,027	99,574,301	18,341	55,421,789	466	2,111,826
전라북도	60,187	6,269	11,239,059	6,463	13,813,757	-	-
전라남도	5,721	356	437,010	291	659,686	0	1,608
경상북도	44,196	12,997	18,587,277	13,445	20,769,446	112	129,708
경상남도	42,099	18,667	27,282,957	17,522	26,591,040	37	44,128
제주특별자치도	3,637	1,879	6,908,177	1,682	6,779,882	-	-

8-4. 유탕면(붕지라면)

지역명	생산현황			매출현황			
	생산능력(T)	생산량(T)	생산액(천원)	국내판매량(T)	국내판매액(천원)	수출량(T)	수출액(\$)
소 계	1,818,026	1,046,019	1,284,823,492	964,553	1,246,604,535	95,191	279,174,488
부산광역시	835,157	33,116	94,966,545	14,691	42,686,027	18,425	50,468,010
경기도	359,834	206,542	524,320,039	195,728	560,673,250	8,364	25,403,766
강원도	147,388	61,448	158,974,969	26,230	105,254,822	35,218	152,158,699
전라북도	212,912	50,093	86,472,077	31,569	87,090,364	33,184	51,144,013
전라남도	101,920	7,535	22,294,508	9,050	36,870,152	-	-
경상북도	154,773	687,248	397,598,654	687,248	413,780,919	-	-
경상남도	6,042	36	196,700	36	249,000	-	-



### 8-5. 유탕면(용기면)

지역명	생산현황			매출현황			
	생산능력(T)	생산량(T)	생산액(천원)	국내판매량(T)	국내판매액(천원)	수출량(T)	수출액(\$)
소 계	1,276,498	282,163	681,479,922	272,836	720,070,282	13,021	68,958,217
부산광역시	752,701	16,995	81,039,174	11,295	55,785,770	5,700	25,664,441
인천광역시	124	3	157,704	3	189,024	-	-
경기도	235,240	67,974	383,368,286	64,494	402,305,508	3,117	13,667,551
강원도	35,135	12,087	55,148,146	9,015	75,986,807	3,072	25,229,140
충청북도	4,575	143	112,397	69	943,001	-	-
전라북도	299	230	2,369,241	2,955	2,260,745	197	135,579
전라남도	171,813	8,984	34,504,727	9,259	52,740,623	935	4,261,507
경상북도	76,611	175,746	124,780,247	175,746	129,858,804	-	-

9-1. 침출차(인삼)

지역명	생산현황			매출현황			
	생산능력(T)	생산량(T)	생산액(천원)	국내판매량(T)	국내판매액(천원)	수출량(T)	수출액(\$)
소 계	1,315	1	38,910	1	50,525	0	6,223
경기도	148	0	33,897	0	46,075	0	6,223
충청북도	41	0	13	0	2,000	-	-
충청남도	11	0	4,500	0	1,800	-	-
전라북도	1	-	-	-	-	-	-
경상북도	1,115	0	350	0	450	-	-
경상남도	1	0	150	0	200	-	-

## 9-2. 침출차(홍삼)

지역명	생산현황			매출현황			
	생산능력(T)	생산량(T)	생산액(천원)	국내판매량(T)	국내판매액(천원)	수출량(T)	수출액(\$)
소 계	3,453	3	327,194	2	170,001	0	132,555
부산광역시	1	0	90	0	4,500	-	-
대구광역시	0	0	939	0	1,566	-	-
대전광역시	0	0	3,147	0	1,795	-	-
경기도	47	0	3,782	0	932	-	-
강원도	1	-	-	-	-	-	-
충청북도	50	0	4,800	0	4,800	-	-
충청남도	322	2	200,251	1	66,416	0	132,555
전라북도	2	0	4,680	0	2,220	-	-
경상북도	3,030	1	107,315	1	83,635	-	-
경상남도	0	0	750	0	1,350	-	-
제주특별자치도	0	0	1,440	0	2,787	-	-

9-3. 침출차(녹차)

지역명	생산현황			매출현황			
	생산능력(T)	생산량(T)	생산액(천원)	국내판매량(T)	국내판매액(천원)	수출량(T)	수출액(\$)
소 계	22,363	3,193	41,757,155	5,162	59,176,141	12	955,590
서울특별시	35	2	60,730	2	78,953	-	-
부산광역시	55	0	51,000	0	30,700	-	-
광주광역시	271	7	323,310	9	214,514	0	10,734
대전광역시	5	2	33,675	2	39,618	-	-
경기도	15,560	707	12,743,104	703	15,485,245	3	121,542
강원도	7	0	2,755	0	3,619	-	-
충청북도	907	57	7,630,908	51	20,083,828	-	-
충청남도	99	29	1,175,667	28	1,242,321	3	125,045
전라북도	4	1	46,189	0	63,388	-	-
전라남도	2,958	740	5,801,070	603	5,942,683	3	54,268
경상북도	101	6	34,588	1	80,509	-	-
경상남도	1,604	833	6,355,888	3,212	7,082,067	2	44,679
제주특별자치도	757	809	7,498,272	550	8,828,697	0	599,322

#### 9-4. 침출차(우롱차)

지역명	생산현황			매출현황			
	생산능력(T)	생산량(T)	생산액(천원)	국내판매량(T)	국내판매액(천원)	수출량(T)	수출액(\$)
소 계	371	14	676,971	9	727,808	0	12,739
서울특별시	0	0	679	0	1,712	-	-
부산광역시	1	1	950	1	1,700	-	-
광주광역시	6	1	8,172	1	6,513	-	-
경기도	276	2	257,572	2	363,295	0	4,325
충청남도	1	1	34,805	1	37,837	0	2,827
전라북도	0	1	25,330	0	23,954	-	-
전라남도	27	1	90,647	1	93,484	-	-
경상남도	3	0	65,122	0	66,983	-	-
제주특별자치도	56	8	193,694	4	132,330	0	5,587

9-5. 침출차(홍차)

지역명	생산현황			매출현황			
	생산능력(T)	생산량(T)	생산액(천원)	국내판매량(T)	국내판매액(천원)	수출량(T)	수출액(\$)
소 계	25,467	98	3,717,149	88	5,420,171	0	40,263
서울특별시	15	18	336,780	18	475,088	-	-
부산광역시	10,110	-	-	-	-	-	-
대구광역시	0	0	3,000	0	5,000	-	-
광주광역시	36	2	9,120	2	9,782	-	-
경기도	15,016	35	1,680,116	33	2,118,740	0	15,856
강원도	3	0	2,400	0	4,000	-	-
충청북도	55	3	556,966	3	1,543,053	-	-
충청남도	1	1	212,704	0	164,361	0	17,000
전라북도	1	0	12,100	0	16,000	-	-
전라남도	126	15	275,041	11	401,770	-	-
경상북도	15	0	144	0	385	-	-
경상남도	58	3	220,740	3	360,427	0	4,190
제주특별자치도	31	21	408,039	18	321,566	0	3,217

### 9-6. 침출차(가공곡류차)

지역명	생산현황			매출현황			
	생산능력(T)	생산량(T)	생산액(천원)	국내판매량(T)	국내판매액(천원)	수출량(T)	수출액(\$)
소 계	34,425	2,825	13,840,860	2,452	10,902,836	301	946,038
서울특별시	18	1	1,053	1	1,615	-	-
대구광역시	-	1	24,138	1	26,820	-	-
인천광역시	19	0	850	0	1,590	-	-
광주광역시	120	2	5,000	1	4,680	-	-
울산광역시	16	2	9,500	2	18,750	-	-
세종특별자치시	6,707	713	2,758,267	627	3,094,882	87	445,144
경기도	4,645	516	1,999,022	299	2,304,621	211	480,184
강원도	1,079	53	751,034	51	1,262,134	0	2,919
충청북도	14,460	879	6,135,194	804	2,045,268	-	-
충청남도	110	2	27,528	2	30,280	-	-
전라북도	189	95	612,897	125	722,422	-	-
전라남도	167	9	191,422	9	174,922	-	-
경상북도	82	6	24,853	6	32,366	-	-
경상남도	6,814	545	1,292,375	525	1,149,849	2	17,791
제주특별자치도	0	0	7,727	0	32,637	-	-

9-7. 침출차(기타)

지역명	생산현황			매출현황			
	생산능력(T)	생산량(T)	생산액(천원)	국내판매량(T)	국내판매액(천원)	수출량(T)	수출액(\$)
소 계	281,284	13,248	106,988,518	12,763	135,927,053	87	2,167,076
서울특별시	1,337	56	625,751	55	1,071,512	-	-
부산광역시	31,253	7	202,111	6	285,798	-	-
대구광역시	6,012	40	699,267	39	1,258,964	-	-
인천광역시	651	43	174,121	26	536,435	0	2,000
광주광역시	280	2	118,546	2	522,518	0	15,466
대전광역시	4	0	39,085	0	82,080	0	3,528
울산광역시	10	1	38,468	0	59,240	-	-
세종특별자치시	20	2	38,522	2	54,146	-	-
경기도	143,444	3,935	42,894,804	3,928	56,168,244	46	987,090
강원도	3,106	303	2,888,186	369	4,472,101	16	168,302
충청북도	50,053	7,261	21,636,944	6,853	27,740,565	1	23,117
충청남도	3,440	294	8,493,035	249	9,005,281	13	511,502
전라북도	4,834	75	1,963,501	72	2,238,500	3	98,800
전라남도	8,015	290	6,840,803	247	8,080,335	4	124,061
경상북도	5,208	109	3,054,880	101	4,784,313	0	55,353
경상남도	21,649	719	16,569,347	723	18,437,313	3	177,686
제주특별자치도	1,968	110	711,149	89	1,129,707	0	171



### 9-8. 엑상차(인삼)

지역명	생산현황			매출현황			
	생산능력(T)	생산량(T)	생산액(천원)	국내판매량(T)	국내판매액(천원)	수출량(T)	수출액(\$)
소 계	16,360	123	4,287,741	78	2,082,515	30	2,370,146
서울특별시	16	0	450	0	600	-	-
대전광역시	316	-	-	-	-	0	3,776
경기도	4,477	22	690,520	6	156,700	7	54,450
강원도	271	10	2,519,317	6	89,815	4	2,292,139
충청북도	3,586	3	27,905	3	59,257	-	-
충청남도	649	17	257,530	7	171,967	0	11,571
전라북도	189	8	316,856	9	626,321	-	-
전라남도	71	25	55,622	25	85,648	-	-
경상북도	6,687	31	266,649	15	733,144	19	8,210
경상남도	100	8	152,892	8	159,063	-	-

9-9. 엑상차(홍삼)

지역명	생산현황			매출현황			
	생산능력(T)	생산량(T)	생산액(천원)	국내판매량(T)	국내판매액(천원)	수출량(T)	수출액(\$)
소 계	98,636	2,590	23,792,674	2,177	24,781,763	123	2,292,649
서울특별시	26	0	1,970	0	2,280	-	-
대구광역시	6,200	1	10,844	1	12,620	-	-
인천광역시	1,725	12	722,064	8	751,513	-	-
대전광역시	15	5	131,081	5	192,403	-	-
세종특별자치시	1	1	5,000	1	9,971	-	-
경기도	16,168	146	2,221,647	112	1,692,071	25	541,689
강원도	1,545	22	455,306	45	524,416	0	7,609
충청북도	8,911	1,418	2,742,483	1,203	2,737,736	4	24,248
충청남도	33,236	544	11,630,309	472	12,240,290	31	1,507,952
전라북도	7,121	169	3,075,706	135	3,229,580	1	80,000
전라남도	2,597	7	74,139	7	106,973	-	-
경상북도	16,556	258	2,376,297	184	2,762,977	60	118,384
경상남도	4,531	6	328,528	5	508,851	2	12,767
제주특별자치도	6	1	17,300	0	10,083	-	-

### 9-10. 액상차(과실차)

지역명	생산현황			매출현황			
	생산능력(T)	생산량(T)	생산액(천원)	국내판매량(T)	국내판매액(천원)	수출량(T)	수출액(\$)
소 계	1,506,966	39,730	106,546,516	19,983	79,342,346	16,850	49,077,666
서울특별시	160	69	642,611	67	862,336	-	-
부산광역시	22,665	112	679,214	112	1,138,308	-	-
대구광역시	2,366	46	167,349	42	193,356	-	-
인천광역시	26	5	78,662	3	19,286	-	-
광주광역시	112	21	199,760	20	303,739	-	-
대전광역시	2,500	8	107,917	14	212,923	-	-
울산광역시	27	2	47,904	2	67,913	-	-
세종특별자치시	41	25	85,360	23	170,231	-	-
경기도	459,503	9,493	23,544,558	5,555	21,211,921	3,100	11,815,247
강원도	8,572	181	798,090	169	1,225,968	37	118,000
충청북도	29,343	1,560	4,118,110	1,187	4,134,270	231	690,060
충청남도	3,674	1,999	3,508,849	1,870	4,741,117	0	2,500
전라북도	31,339	5,446	9,887,539	1,340	3,420,666	2,546	8,129,899
전라남도	445,555	15,228	45,680,774	6,068	25,773,912	9,182	23,401,152
경상북도	483,350	3,614	9,985,866	2,571	10,049,927	822	2,576,228
경상남도	14,440	1,600	5,213,841	673	3,614,758	903	2,153,050
제주특별자치도	3,292	318	1,800,113	267	2,201,715	30	191,529

9-11. 액상차(기타)

지역명	생산현황			매출현황			
	생산능력(T)	생산량(T)	생산액(천원)	국내판매량(T)	국내판매액(천원)	수출량(T)	수출액(\$)
소 계	5,613,393	376,383	406,115,800	360,406	495,498,152	6,007	11,143,539
서울특별시	5,140	163	1,696,675	148	1,987,141	2	194,030
부산광역시	47,261	356	1,016,973	345	1,307,425	-	-
대구광역시	129,442	3,295	2,372,918	3,255	3,065,252	-	-
인천광역시	8,523	539	2,177,343	479	2,761,141	0	1,020
광주광역시	319,125	5,919	4,410,586	5,481	6,004,403	122	44,993
대전광역시	20,560	18,593	10,025,275	15,687	16,987,142	2,083	785,607
울산광역시	185	12	91,276	9	106,087	-	-
세종특별자치시	122	15	158,801	13	270,198	-	-
경기도	1,103,748	46,592	90,224,756	45,485	111,949,083	1,069	3,158,990
강원도	241,847	7,633	23,848,657	6,770	50,935,341	61	469,254
충청북도	654,710	183,085	90,721,251	181,194	104,244,339	1,390	1,304,352
충청남도	986,946	39,122	54,262,307	33,556	51,558,262	301	1,445,256
전라북도	91,963	11,338	16,697,958	10,711	18,391,512	45	159,735
전라남도	588,107	21,196	40,798,231	20,383	51,355,281	347	1,279,533
경상북도	730,025	26,657	31,876,294	25,883	35,651,588	304	401,398
경상남도	457,585	10,314	29,338,979	9,602	31,517,612	282	1,892,571
제주특별자치도	228,101	1,555	6,397,521	1,403	7,406,346	1	6,800

### 9-12. 고흥차(인삼)

지역명	생산현황			매출현황			
	생산능력(T)	생산량(T)	생산액(천원)	국내판매량(T)	국내판매액(천원)	수출량(T)	수출액(\$)
소 계	2,539	191	2,945,403	135	3,577,457	56	1,099,040
경기도	1,743	166	2,112,707	107	2,607,724	53	896,148
강원도	74	2	53,903	1	17,910	0	50,382
충청북도	359	14	290,520	8	270,660	2	46,044
충청남도	142	5	158,833	14	61,902	1	106,466
전라북도	11	1	220,000	1	492,000	-	-
전라남도	4	0	3,600	0	14,000	-	-
경상북도	7	3	94,820	3	101,016	-	-
경상남도	200	0	11,020	1	12,245	-	-

9-13. 고품차(홍삼)

지역명	생산현황			매출현황			
	생산능력(T)	생산량(T)	생산액(천원)	국내판매량(T)	국내판매액(천원)	수출량(T)	수출액(\$)
소 계	9,944	74	1,582,724	39	1,346,861	33	845,892
부산광역시	15	0	20,968	0	28,296	-	-
인천광역시	8	0	11,191	0	10,681	-	-
광주광역시	1	0	1,100	0	4,104	-	-
대전광역시	65	0	26,272	0	61,810	0	32,044
경기도	4,991	31	396,687	23	654,710	6	96,730
강원도	73	2	22,633	2	26,704	-	-
충청북도	625	29	641,656	9	225,261	21	551,644
충청남도	3,747	7	183,733	4	166,181	3	78,796
전라북도	69	1	29,173	1	33,484	-	-
전라남도	33	-	-	-	-	-	-
경상북도	318	3	188,311	0	43,130	3	86,678
경상남도	1	0	61,000	0	92,500	-	-

### 9-14. 고품차(녹차)

지역명	생산현황			매출현황			
	생산능력(T)	생산량(T)	생산액(천원)	국내판매량(T)	국내판매액(천원)	수출량(T)	수출액(\$)
소 계	100,408	972	18,324,667	1,721	23,505,808	63	1,585,393
서울특별시	1	0	115,713	0	138,092	-	-
대구광역시	1	0	450	0	600	-	-
광주광역시	17	6	158,490	3	133,843	3	25,080
경기도	50,931	421	5,183,838	1,213	6,287,727	9	126,179
충청북도	44,749	100	4,001,194	90	4,334,369	-	-
충청남도	113	15	536,360	13	586,879	2	86,679
전라북도	221	11	62,225	7	69,068	-	-
전라남도	3,232	186	3,365,388	213	4,777,525	0	11,125
경상북도	14	3	138,881	3	522,599	-	-
경상남도	432	142	2,734,764	99	2,159,443	41	1,023,448
제주특별자치도	698	87	2,027,364	80	4,495,663	7	312,882

9-15. 고품차(홍차)

지역명	생산현황			매출현황			
	생산능력(T)	생산량(T)	생산액(천원)	국내판매량(T)	국내판매액(천원)	수출량(T)	수출액(\$)
소 계	96,708	6,372	18,157,366	6,293	19,216,280	1	18,310
서울특별시	2	0	1,918	0	6,092	-	-
대구광역시	1	-	-	-	-	-	-
인천광역시	7,076	421	1,974,378	421	2,078,293	-	-
대전광역시	64,330	4,653	12,399,894	4,638	12,364,741	-	-
세종특별자치시	22	1	2,250	1	1,891	-	-
경기도	21,538	1,190	3,012,163	1,132	3,741,910	1	18,310
충청북도	2,190	4	19,992	4	33,813	-	-
충청남도	287	23	310,149	23	441,049	-	-
전라남도	736	19	346,594	18	413,713	-	-
경상북도	438	-	-	-	-	-	-
경상남도	87	60	90,028	55	134,778	-	-



9-16. 고품차(과실차)

지역명	생산현황			매출현황			
	생산능력(T)	생산량(T)	생산액(천원)	국내판매량(T)	국내판매액(천원)	수출량(T)	수출액(\$)
소 계	14,030	429	3,115,717	437	3,794,281	15	63,780
부산광역시	5,000	-	-	-	-	-	-
대구광역시	0	0	181	0	171	-	-
경기도	7,813	329	2,637,965	340	3,227,627	15	63,780
충청북도	902	64	202,406	64	236,202	-	-
전라북도	187	0	6,941	0	10,174	-	-
전라남도	3	29	220,644	26	260,006	-	-
경상남도	25	7	47,580	7	60,100	-	-
제주특별자치도	100	-	-	-	-	-	-

9-17. 고품차(기타)

지역명	생산현황			매출현황			
	생산능력(T)	생산량(T)	생산액(천원)	국내판매량(T)	국내판매액(천원)	수출량(T)	수출액(\$)
소 계	979,873	18,004	110,751,660	17,274	136,081,776	496	5,137,533
서울특별시	5,243	167	776,643	160	852,591	-	-
부산광역시	44,601	180	870,681	178	1,297,928	0	907
대구광역시	1,263	79	353,291	81	539,957	-	-
인천광역시	236	1	27,832	1	27,053	-	-
광주광역시	141	15	112,472	7	95,415	8	80,545
대전광역시	34,697	599	8,637,152	523	8,678,488	10	420,073
울산광역시	5,256	1	2,493	1	6,005	-	-
세종특별자치시	22	5	15,665	5	15,816	-	-
경기도	246,456	8,262	51,447,740	8,153	63,444,354	85	2,775,688
강원도	14,063	118	1,142,285	123	1,132,067	0	26,250
충청북도	174,778	1,736	10,981,079	1,628	16,205,701	84	408,116
충청남도	406,290	2,526	13,371,497	2,289	12,922,370	195	714,912
전라북도	2,237	180	1,409,770	111	1,649,609	54	307,495
전라남도	11,022	2,410	15,872,872	2,324	22,689,905	54	362,153
경상북도	11,303	199	2,690,655	175	3,113,494	5	24,862
경상남도	21,824	1,510	1,806,206	1,501	2,373,883	1	12,732
제주특별자치도	440	16	1,233,326	17	1,037,139	0	3,800

9-18. 볶은커피

지역명	생산현황			매출현황			
	생산능력(T)	생산량(T)	생산액(천원)	국내판매량(T)	국내판매액(천원)	수출량(T)	수출액(\$)
소 계	1,700,468	42,279	366,321,800	76,782	546,361,189	133	1,395,993
서울특별시	27,493	2,308	24,862,403	2,244	43,731,473	0	48,888
부산광역시	12,225	1,685	15,359,073	1,646	22,455,936	0	6,710
대구광역시	26,704	590	6,962,938	573	10,789,034	-	-
인천광역시	16,320	3,832	25,045,170	3,788	44,482,365	-	-
광주광역시	4,438	397	4,196,019	383	6,964,310	-	-
대전광역시	2,620	499	4,922,365	409	7,316,084	-	-
울산광역시	14,603	178	1,583,470	156	2,260,864	-	-
세종특별자치시	160	38	386,432	38	528,257	-	-
경기도	1,260,798	24,850	215,002,298	59,128	284,664,801	26	253,937
강원도	5,239	1,255	16,211,585	1,233	25,054,012	1	57,390
충청북도	53,651	3,087	23,734,568	2,936	53,732,015	105	1,028,902
충청남도	211,099	2,403	15,315,700	3,159	26,312,103	0	166
전라북도	55,759	345	3,755,401	342	5,219,206	-	-
전라남도	453	91	578,994	78	868,705	-	-
경상북도	2,765	305	3,911,223	261	4,997,010	-	-
경상남도	4,158	349	3,749,312	338	5,681,894	-	-
제주특별자치도	1,982	68	744,850	68	1,303,121	-	-

9-19. 인스턴트커피

지역명	생산현황			매출현황			
	생산능력(T)	생산량(T)	생산액(천원)	국내판매량(T)	국내판매액(천원)	수출량(T)	수출액(\$)
소 계	403,140	25,403	247,560,235	16,293	202,719,629	6,336	92,400,181
서울특별시	-	3	54,621	3	63,483	0	168
부산광역시	80	33	552,973	-	-	33	567,306
인천광역시	3,934	2,142	53,941,723	1,594	84,329,136	37	5,220,893
대전광역시	10	2	40,000	2	50,000	-	-
울산광역시	5,256	35	519,755	-	-	32	535,229
경기도	29,067	1,305	12,631,673	1,035	11,934,607	250	968,360
강원도	344	219	1,945,203	134	1,910,702	-	-
충청북도	17,964	6,591	83,051,648	2,417	49,520,583	4,064	65,523,283
충청남도	48,649	2,032	10,378,573	2,028	13,484,595	0	27
전라북도	4	4	31,282	0	4,049	-	-
전라남도	221,186	6,294	46,595,982	2,556	5,122,851	1,775	18,511,408
경상남도	76,646	6,742	37,816,802	6,524	36,299,623	145	1,073,507

## 9-20. 조제커피

지역명	생산현황			매출현황			
	생산능력(T)	생산량(T)	생산액(천원)	국내판매량(T)	국내판매액(천원)	수출량(T)	수출액(\$)
소 계	1,089,321	159,438	577,659,120	149,865	851,226,734	5,581	41,443,190
서울특별시	1	-	-	-	-	-	-
부산광역시	2,040	151	525,902	148	583,096	3	38,262
대구광역시	759	3	47,729	3	59,263	-	-
인천광역시	190,795	89,380	343,424,623	87,108	585,008,125	1,219	7,842,415
광주광역시	100	1	28,400	1	28,400	-	-
대전광역시	2,301	1,269	4,308,452	1,261	5,055,010	-	-
울산광역시	85,410	345	1,126,692	282	1,028,191	59	290,313
세종특별자치시	36,980	8,580	39,536,461	7,790	50,943,117	279	1,558,826
경기도	240,908	8,518	12,963,382	7,822	13,776,675	273	1,335,209
강원도	19	16	87,701	18	169,992	-	-
충청북도	39,993	12,055	59,226,016	7,588	62,668,265	3,566	28,614,152
충청남도	36,801	228	9,483,237	207	15,521,697	0	19
전라북도	82,335	539	2,015,557	539	1,920,716	-	-
전라남도	44,239	4,839	35,106,140	4,026	41,920,250	144	1,581,610
경상북도	112,668	162	6,382,719	152	8,762,655	-	-
경상남도	213,974	33,352	63,396,109	32,918	63,781,282	37	182,384

9-21. 액상커피

지역명	생산현황			매출현황			
	생산능력(T)	생산량(T)	생산액(천원)	국내판매량(T)	국내판매액(천원)	수출량(T)	수출액(\$)
소 계	5,083,301	592,643	758,342,670	550,791	975,601,485	17,989	27,180,331
서울특별시	4,220	132	599,974	114	1,584,483	8	75,010
부산광역시	36,193	62	403,706	60	722,636	-	-
대구광역시	16,648	9,456	17,273,605	9,438	27,325,572	-	-
인천광역시	3,402	3,428	10,965,231	3,348	9,013,554	1	17,171
광주광역시	191,753	437	1,192,696	499	2,402,831	3	906
대전광역시	97,365	80,246	54,360,919	76,898	113,621,886	250	281,048
울산광역시	29	9	46,749	9	69,563	-	-
경기도	748,832	164,738	237,821,719	153,090	305,278,893	2,255	3,247,205
강원도	877,809	24,086	43,192,384	22,179	51,210,198	1,756	4,049,125
충청북도	943,414	108,879	149,406,081	97,132	185,612,365	7,952	12,552,579
충청남도	357,029	73,914	109,749,875	73,001	153,623,538	736	1,328,703
전라북도	207,580	26,782	29,524,151	26,738	30,036,063	-	-
전라남도	88,486	1,065	1,142,888	1,049	1,606,182	-	-
경상북도	851,889	51,107	21,128,287	50,309	28,191,087	674	728,147
경상남도	653,767	48,273	81,331,985	36,899	64,928,732	4,354	4,895,637
제주특별자치도	4,885	29	202,420	27	373,902	0	4,800

9-22. 농축과.채즙(또는 과채분)-가열

지역명	생산현황			매출현황			
	생산능력(T)	생산량(T)	생산액(천원)	국내판매량(T)	국내판매액(천원)	수출량(T)	수출액(\$)
소 계	51,838	2,703	2,427,354	2,612	2,298,857	14	654,652
부산광역시	400	13	96,985	10	90,591	-	-
대구광역시	936	8	48,752	8	105,468	-	-
인천광역시	73	15	3,969	15	5,293	-	-
경기도	11,573	28	358,880	10	132,049	14	654,652
강원도	3,948	1	35	1	6,503	-	-
충청북도	30,814	218	671,028	164	660,229	-	-
충청남도	3,188	2,308	683,910	2,299	691,881	-	-
전라북도	94	1	4,569	1	3,861	-	-
전라남도	95	12	26,350	7	28,700	-	-
경상북도	607	51	72,961	49	83,593	-	-
경상남도	111	48	459,915	47	490,689	-	-

9-23. 농축과.채증(또는 과채분)-비가열

지역명	생산현황			매출현황			
	생산능력(T)	생산량(T)	생산액(천원)	국내판매량(T)	국내판매액(천원)	수출량(T)	수출액(\$)
소 계	658	174	404,111	132	567,975	-	-
경기도	23	3	15,000	3	18,000	-	-
충청북도	5	-	-	-	-	-	-
전라북도	100	-	-	-	-	-	-
전라남도	430	161	369,111	119	339,975	-	-
경상북도	100	10	20,000	10	210,000	-	-



9-24. 과.채주스-가열

지역명	생산현황			매출현황			
	생산능력(T)	생산량(T)	생산액(천원)	국내판매량(T)	국내판매액(천원)	수출량(T)	수출액(\$)
소 계	6,249,386	190,937	286,213,852	173,292	374,021,738	2,017	3,331,274
서울특별시	40	35	130,659	26	196,316	-	-
부산광역시	70,847	1,921	7,151,317	1,624	7,103,834	280	719,843
대구광역시	94,535	5,667	6,365,750	5,480	6,580,985	180	31,917
인천광역시	282	53	356,923	52	517,390	-	-
광주광역시	399,636	4,214	5,095,236	4,050	8,295,255	-	-
대전광역시	138,352	249	707,164	248	1,216,930	-	-
울산광역시	1,906	246	440,291	222	456,421	18	71,103
세종특별자치시	167	9	50,070	8	79,663	-	-
경기도	1,954,325	70,117	87,688,944	69,531	153,976,360	813	995,415
강원도	392,604	13,623	22,252,709	13,453	25,263,470	8	6,328
충청북도	407,150	28,396	54,029,511	27,089	64,155,129	14	287,658
충청남도	1,114,317	18,946	25,871,092	17,009	32,049,542	614	856,810
전라북도	56,803	2,488	3,258,509	2,426	3,794,115	-	-
전라남도	333,638	6,819	11,566,529	6,527	13,189,980	30	69,923
경상북도	570,309	18,818	27,343,252	17,217	31,192,325	10	62,543
경상남도	608,058	17,325	30,092,095	7,370	18,182,333	50	229,733
제주특별자치도	106,416	2,011	3,813,800	959	7,771,690	-	-

9-25. 과.채주스-비가열

지역명	생산현황			매출현황			
	생산능력(T)	생산량(T)	생산액(천원)	국내판매량(T)	국내판매액(천원)	수출량(T)	수출액(\$)
소 계	86,806	18,528	66,735,284	16,098	93,326,369	680	3,311,675
서울특별시	330	127	1,404,243	127	1,615,525	-	-
대구광역시	335	70	50,010	62	85,000	-	-
인천광역시	317	88	324,473	88	811,011	-	-
경기도	16,555	1,550	10,143,080	2,000	13,772,302	-	-
강원도	977	744	3,074,191	735	4,998,949	-	-
충청북도	37,652	11,011	44,991,747	10,313	67,015,994	-	-
충청남도	2,278	75	438,116	66	365,834	-	-
전라북도	1,206	42	217,998	45	314,461	2	640
전라남도	2,684	1,142	3,683,613	380	1,762,332	678	3,311,035
경상북도	3,539	3,530	1,942,211	1,995	2,108,813	-	-
경상남도	569	14	60,850	13	86,000	-	-
제주특별자치도	20,364	136	404,752	274	390,148	-	-

9-26. 과.채음료-가열

지역명	생산현황			매출현황			
	생산능력(T)	생산량(T)	생산액(천원)	국내판매량(T)	국내판매액(천원)	수출량(T)	수출액(\$)
소 계	12,002,236	401,794	344,842,233	360,578	383,436,578	19,774	51,038,574
서울특별시	77	33	112,200	28	267,186	-	-
부산광역시	85,172	889	1,030,748	831	1,854,081	-	-
대구광역시	213,146	15,485	6,562,193	14,042	7,024,389	1,423	134,344
인천광역시	-	6	50,500	5	78,300	-	-
광주광역시	276,149	14,568	10,056,546	14,286	14,193,816	-	-
대전광역시	138,344	523	947,996	520	1,823,382	2	15,080
세종특별자치시	5	5	15,500	5	30,880	-	-
경기도	3,303,927	123,329	105,140,749	114,872	115,552,399	6,997	41,097,600
강원도	336,625	7,274	7,077,167	6,577	7,585,472	638	722,366
충청북도	526,536	17,309	21,762,874	16,126	23,722,037	33	64,739
충청남도	2,882,626	112,423	112,997,260	88,338	125,797,775	3,571	3,753,316
전라북도	44,804	15,114	12,682,757	14,689	14,964,065	-	-
전라남도	429,460	12,248	7,346,720	10,853	7,050,159	1,352	1,266,644
경상북도	1,830,359	49,694	17,669,739	44,803	17,309,407	5,199	3,349,938
경상남도	1,824,659	30,255	36,137,202	31,964	40,830,951	559	634,548
제주특별자치도	110,348	2,640	5,252,082	2,640	5,352,279	-	-

9-27. 과.채음료-비가열

지역명	생산현황			매출현황			
	생산능력(T)	생산량(T)	생산액(천원)	국내판매량(T)	국내판매액(천원)	수출량(T)	수출액(\$)
소 계	115,123	3,486	10,036,366	3,243	11,837,717	-	-
서울특별시	13	1	4,938	1	583	-	-
부산광역시	0	0	11,000	0	10,300	-	-
대구광역시	5	-	-	-	-	-	-
인천광역시	121	100	46,534	15	81,991	-	-
세종특별자치시	5	-	-	-	-	-	-
경기도	645	105	692,571	189	784,282	-	-
강원도	317	99	425,282	98	736,314	-	-
충청북도	24,536	1,424	6,687,395	1,331	7,311,329	-	-
충청남도	11	1,168	1,091,627	1,014	1,557,461	-	-
전라북도	4,040	3	9,536	2	11,931	-	-
전라남도	52,444	543	968,587	551	1,225,039	-	-
경상북도	2,682	6	25,555	6	49,200	-	-
경상남도	30,093	26	70,869	22	63,656	-	-
제주특별자치도	211	12	2,473	11	5,630	-	-

9-28. 탄산음료

지역명	생산현황			매출현황			
	생산능력(T)	생산량(T)	생산액(천원)	국내판매량(T)	국내판매액(천원)	수출량(T)	수출액(\$)
소 계	15,093,689	1,829,357	1,215,961,819	1,786,916	1,878,310,820	34,391	23,067,542
광주광역시	133,859	133,559	80,056,639	129,665	157,657,959	27	33,125
대전광역시	159,028	140,418	64,439,799	119,302	154,847,288	13,210	8,061,875
경기도	3,494,971	892,051	674,826,635	866,068	986,724,283	4,390	2,925,340
충청북도	134,181	92,782	58,772,917	99,773	95,446,150	1,765	631,689
충청남도	58,074	54,140	17,256,277	55,988	21,758,947	-	-
전라북도	144,630	19,432	8,077,174	17,783	7,462,018	951	599,715
전라남도	49,389	2,597	2,000,631	2,589	1,825,125	-	-
경상북도	521,767	148,712	26,868,711	146,797	28,986,578	1,915	1,458,559
경상남도	10,397,132	345,009	283,071,493	348,261	422,920,971	12,133	9,357,239
제주특별자치도	657	657	591,542	690	681,502	-	-

9-29. 탄산수

지역명	생산현황			매출현황			
	생산능력(T)	생산량(T)	생산액(천원)	국내판매량(T)	국내판매액(천원)	수출량(T)	수출액(\$)
소 계	2,078,291	37,229	16,608,000	35,639	26,521,607	333	145,963
광주광역시	2,443	2,443	933,952	2,443	3,480,816	-	-
경기도	381,447	5,760	4,192,457	5,483	4,669,413	91	22,952
강원도	12,877	217	177,181	217	230,163	-	-
충청북도	14,213	14,213	5,506,974	13,039	10,681,689	240	120,837
충청남도	1,400	400	33,427	400	33,427	-	-
경상북도	21,058	7,800	1,896,682	7,800	2,127,671	-	-
경상남도	1,644,657	6,200	3,691,128	6,052	5,096,752	1	2,174
제주특별자치도	196	196	176,199	205	201,676	-	-

9-30. 원액두유

지역명	생산현황			매출현황			
	생산능력(T)	생산량(T)	생산액(천원)	국내판매량(T)	국내판매액(천원)	수출량(T)	수출액(\$)
소 계	221,135	28,531	17,351,195	2,819	3,476,998	-	-
서울특별시	10	1	1,698	1	7,974	-	-
광주광역시	146	3	800	1	2,000	-	-
세종특별자치시	2,100	1,260	1,475,460	1,260	1,499,400	-	-
경기도	96,690	55	163,759	55	170,003	-	-
강원도	193	2	16,140	2	18,340	-	-
충청북도	67,357	613	294,868	604	514,999	-	-
충청남도	54,020	26,519	14,980,564	834	877,035	-	-
전라북도	318	57	406,531	40	365,159	-	-
전라남도	300	21	11,150	20	21,900	-	-
경상북도	1	0	225	0	188	-	-

9-31. 가공두유

지역명	생산현황			매출현황			
	생산능력(T)	생산량(T)	생산액(천원)	국내판매량(T)	국내판매액(천원)	수출량(T)	수출액(\$)
소 계	8,143,456	280,775	269,178,618	269,968	477,489,966	11,039	15,772,774
인천광역시	26	14	98,375	14	178,346	-	-
광주광역시	667,748	23,226	19,252,192	22,570	29,085,732	126	246,787
경기도	2,314,937	30,558	23,206,834	29,969	29,318,512	408	503,884
강원도	11,137	357	515,547	341	682,569	-	-
충청북도	2,995,237	91,716	115,959,465	88,401	170,367,413	2,314	4,074,485
충청남도	1,108,363	100,076	83,123,536	100,730	212,767,119	7,888	10,557,237
전라북도	96,819	1,721	2,621,788	1,721	2,947,934	-	-
전라남도	553,394	9,906	11,059,223	9,602	10,726,089	303	390,381
경상북도	392,595	23,025	12,990,620	16,448	20,920,773	-	-
경상남도	1	0	200	-	-	-	-
제주특별자치도	3,200	176	350,837	172	495,480	-	-



### 9-32. 유산균음료

지역명	생산현황			매출현황			
	생산능력(T)	생산량(T)	생산액(천원)	국내판매량(T)	국내판매액(천원)	수출량(T)	수출액(\$)
소 계	1,237,850	120,951	65,896,915	120,088	76,923,386	623	611,838
부산광역시	46	25	69,133	20	844,137	-	-
대구광역시	17,639	5,141	2,551,465	5,141	3,979,082	-	-
광주광역시	180,456	1,661	1,189,891	1,653	2,645,840	1	1,008
세종특별자치시	34,733	289	253,820	-	-	274	249,231
경기도	210,430	72,586	29,049,045	72,625	35,849,796	43	37,686
강원도	32,338	236	299,637	212	444,040	4	8,174
충청북도	40,034	340	807,842	196	777,065	108	104,287
충청남도	100,382	1,943	5,948,027	1,840	6,311,491	-	-
전라북도	299,721	15,969	15,813,686	15,991	11,992,075	-	-
경상북도	222,265	10,679	4,953,147	10,358	6,771,804	193	211,426
경상남도	99,806	12,082	4,961,222	12,052	7,308,057	0	26

### 9-33. 효모음료

지역명	생산현황			매출현황			
	생산능력(T)	생산량(T)	생산액(천원)	국내판매량(T)	국내판매액(천원)	수출량(T)	수출액(\$)
소 계	37	2	14,650	2	37,328	-	-
경기도	14	1	10,320	1	21,428	-	-
전라남도	2	0	3,880	0	15,000	-	-
경상북도	21	1	450	1	900	-	-

9-34. 기타발효음료

지역명	생산현황			매출현황			
	생산능력(T)	생산량(T)	생산액(천원)	국내판매량(T)	국내판매액(천원)	수출량(T)	수출액(\$)
소 계	165,396	1,769	11,612,280	1,011	13,869,151	11	228,563
서울특별시	22	5	100,922	5	175,358	-	-
부산광역시	14	9	34,560	8	33,830	-	-
대구광역시	550	4	19,285	2	20,415	-	-
인천광역시	68	-	-	-	-	-	-
광주광역시	23	3	32,282	2	54,088	0	1,056
울산광역시	5	3	27,000	3	45,000	-	-
세종특별자치시	30	-	-	0	4,290	-	-
경기도	18,640	341	3,519,953	261	3,277,232	1	10,650
강원도	5,643	40	343,147	34	381,691	0	10,000
충청북도	2,209	122	448,894	119	393,078	1	37,902
충청남도	26,019	398	669,419	148	560,680	-	-
전라북도	108,876	625	3,290,785	286	6,593,093	-	-
전라남도	578	90	2,189,384	61	1,141,440	0	700
경상북도	893	33	356,712	32	497,565	0	4,255
경상남도	779	76	492,302	44	632,504	10	164,000
제주특별자치도	1,049	20	87,635	6	58,887	-	-

9-35. 인삼음료

지역명	생산현황			매출현황			
	생산능력(T)	생산량(T)	생산액(천원)	국내판매량(T)	국내판매액(천원)	수출량(T)	수출액(\$)
소 계	91,404	1,520	10,282,495	560	6,367,849	332	2,395,482
서울특별시	200	-	-	-	-	-	-
부산광역시	5,001	1	2,590	1	3,159	-	-
대구광역시	50	14	60,450	13	75,600	-	-
인천광역시	172	1	11,790	1	11,790	-	-
경기도	3,259	26	341,617	10	120,757	5	33,337
강원도	2,716	179	1,203,609	18	420,017	74	950,765
충청북도	1,332	16	166,253	13	141,524	2	26,509
충청남도	4,786	62	269,161	12	23,274	48	310,047
전라북도	1,388	896	6,509,767	358	4,767,982	2	58,240
경상북도	71,307	323	1,707,381	133	791,894	201	1,016,584
경상남도	513	1	9,877	1	11,852	-	-
제주특별자치도	680	-	-	-	-	-	-

9-36. 홍삼음료

지역명	생산현황			매출현황			
	생산능력(T)	생산량(T)	생산액(천원)	국내판매량(T)	국내판매액(천원)	수출량(T)	수출액(\$)
소 계	1,334,637	43,739	264,597,570	36,106	298,640,357	2,842	21,486,993
서울특별시	310	38	305,959	37	507,885	-	-
부산광역시	5,202	36	495,955	28	855,708	17	15,732
대구광역시	8,280	1,361	3,159,929	1,374	3,604,576	-	-
인천광역시	5,155	410	4,472,021	374	5,504,309	-	-
광주광역시	10,005	163	258,503	136	295,238	-	-
대전광역시	200	15	171,311	13	167,580	-	-
울산광역시	261	80	1,350,000	55	953,700	-	-
경기도	296,413	6,092	18,196,034	5,640	23,075,595	178	972,903
강원도	75,160	10,569	86,256,943	7,665	113,203,345	692	5,500,475
충청북도	164,630	8,013	60,728,018	7,251	67,368,102	56	296,072
충청남도	180,155	5,235	35,460,015	3,848	27,691,448	1,222	13,077,585
전라북도	34,654	2,846	24,122,808	1,301	20,665,474	13	147,014
전라남도	9,140	43	445,644	41	568,505	-	-
경상북도	412,488	5,163	15,277,520	4,529	18,679,095	639	934,371
경상남도	132,249	3,675	13,890,726	3,816	15,492,777	25	542,840
제주특별자치도	336	0	6,184	0	7,020	-	-

9-37. 혼합음료

지역명	생산현황			매출현황			
	생산능력(T)	생산량(T)	생산액(천원)	국내판매량(T)	국내판매액(천원)	수출량(T)	수출액(\$)
소 계	14,995,254	1,067,094	842,961,698	802,663	943,290,621	278,909	215,686,563
서울특별시	7,489	597	1,063,565	581	1,350,782	-	-
부산광역시	163,020	8,143	6,099,843	7,596	10,247,797	71	113,899
대구광역시	154,298	5,243	13,162,584	4,042	21,251,385	1,003	1,610,296
인천광역시	8,546	64	155,572	58	164,739	-	-
광주광역시	584,406	19,057	19,579,043	17,975	28,335,868	102	38,218
대전광역시	233,334	13,918	9,701,022	13,716	21,529,408	10	135,000
울산광역시	3,184	119	141,232	111	309,495	-	-
세종특별자치시	46,012	912	544,231	907	712,431	-	-
경기도	2,359,876	181,417	202,164,860	198,142	276,064,028	930	2,927,287
강원도	549,947	55,931	21,124,289	48,223	43,123,662	7,840	6,669,467
충청북도	1,476,541	150,344	132,672,686	141,474	200,568,012	1,746	4,968,226
충청남도	3,069,144	167,377	138,011,996	124,782	131,898,788	40,266	31,552,068
전라북도	385,455	28,705	17,132,596	28,207	19,670,390	34	31,191
전라남도	639,214	11,048	7,635,206	8,336	8,438,376	3,622	2,209,442
경상북도	3,297,097	219,823	91,198,748	80,365	32,526,531	140,047	71,117,074
경상남도	1,920,352	175,403	172,941,950	99,822	137,390,910	83,188	94,293,895
제주특별자치도	97,340	28,993	9,632,276	28,324	9,708,017	49	20,499

9-38. 음료베이스(분말)

지역명	생산현황			매출현황			
	생산능력(T)	생산량(T)	생산액(천원)	국내판매량(T)	국내판매액(천원)	수출량(T)	수출액(\$)
소 계	98,444	1,463	9,190,315	1,275	12,448,531	199	1,984,952
서울특별시	11	1	51,129	1	36,660	-	-
인천광역시	3,266	-	-	-	-	-	-
광주광역시	0	0	200	-	-	-	-
대전광역시	22,592	40	127,657	38	123,875	-	-
울산광역시	1,314	-	-	-	-	-	-
경기도	13,371	313	2,961,915	254	3,076,057	70	1,200,501
강원도	50	6	9,000	6	9,000	-	-
충청북도	17,568	896	4,335,034	762	7,357,853	130	784,451
충청남도	20,298	24	215,893	23	194,688	-	-
전라북도	4,544	158	1,374,297	166	1,520,383	-	-
전라남도	100	1	19,380	1	24,225	-	-
경상남도	15,330	24	95,810	23	105,791	-	-

9-39. 음료베이스(기타)

지역명	생산현황			매출현황			
	생산능력(T)	생산량(T)	생산액(천원)	국내판매량(T)	국내판매액(천원)	수출량(T)	수출액(\$)
소 계	2,683,543	90,542	230,698,298	86,797	265,238,098	4,132	11,634,759
서울특별시	46	15	54,680	15	85,501	-	-
부산광역시	3,043	22	59,994	20	66,472	-	-
대구광역시	47,674	1,930	3,221,010	1,884	3,839,086	-	-
인천광역시	179	3	41,765	2	40,184	0	12,000
광주광역시	438,003	5,695	9,239,157	2,956	6,046,481	2,739	5,685,797
대전광역시	250,002	3,833	3,480,982	3,603	3,740,816	-	-
울산광역시	114	67	272,925	51	340,381	-	-
세종특별자치시	1	-	-	-	-	-	-
경기도	570,123	55,336	155,978,786	53,238	177,573,166	1,098	4,885,667
강원도	95,869	936	1,677,792	928	2,057,027	0	430
충청북도	362,256	14,304	31,912,081	14,194	36,015,301	26	189,973
충청남도	158,626	3,139	7,077,988	4,160	13,008,137	50	145,196
전라북도	49,309	957	2,423,339	865	2,744,455	63	200,136
전라남도	132,720	1,354	4,735,675	1,167	6,431,133	139	394,052
경상북도	95,044	433	1,658,481	405	1,743,247	16	121,508
경상남도	480,402	2,509	8,803,394	3,301	11,441,212	-	-
제주특별자치도	132	7	60,250	7	65,500	-	-

10-1. 영아용조제식

지역명	생산현황			매출현황			
	생산능력(T)	생산량(T)	생산액(천원)	국내판매량(T)	국내판매액(천원)	수출량(T)	수출액(\$)
소 계	46,048	395	5,330,505	280	9,841,409	17	147,801
세종특별자치시	22,776	83	1,274,748	42	1,629,469	17	147,801
경기도	179	179	1,954,022	160	5,472,362	-	-
강원도	23,093	133	2,101,735	78	2,739,578	-	-

10-2. 성장기용조제식

지역명	생산현황			매출현황			
	생산능력(T)	생산량(T)	생산액(천원)	국내판매량(T)	국내판매액(천원)	수출량(T)	수출액(\$)
소 계	1,109,697	12,259	89,404,382	11,708	137,187,647	329	3,287,858
세종특별자치시	174,616	2,944	37,663,177	2,463	53,527,632	305	2,900,992
경기도	2,705	2,705	33,220,024	2,648	57,924,873	-	-
강원도	150,089	480	8,008,277	379	11,081,385	23	385,076
충청북도	604,440	5,120	7,429,884	5,193	11,618,379	1	1,723
충청남도	177,847	1,010	3,083,020	1,025	3,035,378	0	67



### 10-3. 영.유아용 곡류조제식

지역명	생산현황			매출현황			
	생산능력(T)	생산량(T)	생산액(천원)	국내판매량(T)	국내판매액(천원)	수출량(T)	수출액(\$)
소 계	10	7	142,204	8	183,150	-	-
강원도	10	7	142,204	8	183,150	-	-

### 10-4. 기타 영.유아식

지역명	생산현황			매출현황			
	생산능력(T)	생산량(T)	생산액(천원)	국내판매량(T)	국내판매액(천원)	수출량(T)	수출액(\$)
소 계	694,290	10,092	66,067,091	10,061	103,354,146	55	502,253
대구광역시	13,224	215	158,519	215	168,418	-	-
광주광역시	219,810	2,468	4,267,727	2,484	9,310,379	3	10,592
대전광역시	940	437	1,574,005	434	2,065,767	-	-
세종특별자치시	14,191	18	245,695	17	473,615	-	-
경기도	46,791	821	15,967,922	740	16,089,929	5	33,831
강원도	43,444	1,846	13,345,681	1,576	33,471,493	47	457,830
충청북도	45,799	1,489	6,621,490	1,487	11,025,040	-	-
충청남도	244,722	1,609	8,011,807	1,946	11,303,169	-	-
전라북도	90	35	938,217	23	497,904	-	-
전라남도	46,280	1,147	14,894,275	1,136	18,937,012	-	-
경상남도	15,000	-	-	-	-	-	-
제주특별자치도	4,000	6	41,753	2	11,420	-	-

10-5. 환자용 식품(멸균)

지역명	생산현황			매출현황			
	생산능력(T)	생산량(T)	생산액(천원)	국내판매량(T)	국내판매액(천원)	수출량(T)	수출액(\$)
소 계	2,565,088	14,688	23,879,485	13,873	24,246,565	-	-
광주광역시	287,094	1,842	2,715,991	1,810	3,046,351	-	-
강원도	3,000	422	1,430,342	422	1,454,764	-	-
충청북도	252,872	3,592	2,414,536	2,845	2,494,513	-	-
충청남도	26,000	311	637,387	283	581,736	-	-
전라남도	1,981,122	8,404	16,228,146	8,404	16,228,146	-	-
경상남도	15,000	118	453,084	109	441,055	-	-

10-6. 환자용 식품(살균)

지역명	생산현황			매출현황			
	생산능력(T)	생산량(T)	생산액(천원)	국내판매량(T)	국내판매액(천원)	수출량(T)	수출액(\$)
소 계	142,780	21,225	41,886,834	15,267	50,240,545	-	-
경기도	97,001	575	1,693,465	575	2,123,022	-	-
충청북도	1,211	2	74,398	2	88,424	-	-
충청남도	29,517	20,532	39,569,673	14,651	47,999,324	-	-
경상남도	15,051	116	549,298	40	29,775	-	-

### 10-7. 환자용 식품(비살균)

지역명	생산현황			매출현황			
	생산능력(T)	생산량(T)	생산액(천원)	국내판매량(T)	국내판매액(천원)	수출량(T)	수출액(\$)
소 계	29,807	338	1,714,365	335	1,848,790	-	-
경기도	14	2	257,000	3	329,000	-	-
강원도	50	1	15,352	1	16,890	-	-
충청북도	13,571	15	471,073	15	530,439	-	-
충청남도	30	-	-	-	-	-	-
경상북도	841	212	55,226	211	66,519	-	-
경상남도	15,301	107	915,713	105	905,942	-	-

### 10-8. 선천성 대사질환자용 식품(살균)

지역명	생산현황			매출현황			
	생산능력(T)	생산량(T)	생산액(천원)	국내판매량(T)	국내판매액(천원)	수출량(T)	수출액(\$)
소 계	46	54	601,144	49	665,141	-	-
부산광역시	31	38	145,552	37	153,033	-	-
경기도	16	16	455,592	13	512,108	-	-

10-9. 유단백 알레르기 영·유아용 조제식품(살균)

지역명	생산현황			매출현황			
	생산능력(T)	생산량(T)	생산액(천원)	국내판매량(T)	국내판매액(천원)	수출량(T)	수출액(\$)
소 계	45	45	897,714	43	1,588,720	-	-
경기도	45	45	897,714	43	1,588,720	-	-

10-10. 영·유아용 특수조제식품(멸균)

지역명	생산현황			매출현황			
	생산능력(T)	생산량(T)	생산액(천원)	국내판매량(T)	국내판매액(천원)	수출량(T)	수출액(\$)
소 계	33,288	22	89,652	17	76,783	3	11,355
충청남도	33,288	22	89,652	17	76,783	3	11,355

10-11. 영·유아용 특수조제식품(살균)

지역명	생산현황			매출현황			
	생산능력(T)	생산량(T)	생산액(천원)	국내판매량(T)	국내판매액(천원)	수출량(T)	수출액(\$)
소 계	7,897	202	2,706,255	61	1,291,710	141	3,273,649
세종특별자치시	7,709	22	323,166	19	397,132	-	-
경기도	162	162	2,047,795	27	489,737	141	3,273,649
강원도	6	4	66,558	5	103,743	-	-
충청남도	20	13	268,736	10	301,098	-	-

### 10-12. 체중조절용 조제식품

지역명	생산현황			매출현황			
	생산능력(T)	생산량(T)	생산액(천원)	국내판매량(T)	국내판매액(천원)	수출량(T)	수출액(\$)
소 계	174,451	3,788	34,102,097	3,186	39,051,827	513	5,400,197
부산광역시	20	20	45,000	20	50,000	-	-
대구광역시	1,359	15	129,273	14	149,531	-	-
인천광역시	43	41	393,226	52	485,821	-	-
경기도	112,035	2,125	12,148,859	1,817	16,422,250	255	1,875,287
강원도	3,346	9	139,144	9	155,428	-	-
충청북도	33,605	600	9,631,889	553	9,783,731	42	748,906
충청남도	7,639	92	692,995	93	921,879	-	-
전라북도	4,398	106	1,177,779	86	1,285,024	-	-
전라남도	300	18	80,820	18	80,820	-	-
경상북도	8,256	656	8,033,168	429	7,677,902	215	2,776,004
경상남도	3,450	106	1,629,944	94	2,039,440	-	-

### 10-13. 임산.수유부용식품

지역명	생산현황			매출현황			
	생산능력(T)	생산량(T)	생산액(천원)	국내판매량(T)	국내판매액(천원)	수출량(T)	수출액(\$)
소 계	76,059	358	1,961,965	148	792,582	221	1,365,442
경기도	158	-	-	18	449,371	-	-
강원도	11,544	138	1,677,775	-	-	138	1,215,756
충청북도	64,357	220	284,190	130	343,211	84	149,686

11-1. 한식메주

지역명	생산현황			매출현황			
	생산능력(T)	생산량(T)	생산액(천원)	국내판매량(T)	국내판매액(천원)	수출량(T)	수출액(\$)
소 계	30,974	2,613	15,752,132	2,056	16,666,876	3	37,900
부산광역시	50	30	200,000	30	300,000	-	-
대구광역시	3	2	18,400	2	20,600	-	-
인천광역시	7	3	15,690	1	10,008	-	-
광주광역시	113	22	163,500	15	143,000	2	37,000
울산광역시	10	10	74,500	10	146,100	-	-
세종특별자치시	13	5	34,846	5	56,085	-	-
경기도	443	102	1,138,182	88	1,104,716	-	-
강원도	628	201	907,664	81	1,014,061	0	400
충청북도	571	112	1,052,436	118	848,120	-	-
충청남도	1,029	135	974,779	52	691,158	-	-
전라북도	1,551	304	2,234,217	246	2,184,164	-	-
전라남도	437	272	1,665,816	128	1,779,441	0	300
경상북도	14,157	1,042	5,894,783	939	6,499,198	0	200
경상남도	11,907	357	1,240,719	336	1,838,588	-	-
제주특별자치도	54	16	136,600	5	31,637	-	-

## 11-2. 개량메주

지역명	생산현황			매출현황			
	생산능력(T)	생산량(T)	생산액(천원)	국내판매량(T)	국내판매액(천원)	수출량(T)	수출액(\$)
소 계	10,943	1,361	6,196,296	891	7,414,417	-	-
부산광역시	110	3	26,000	3	26,000	-	-
광주광역시	3	2	8,650	2	10,192	-	-
울산광역시	3	3	24,000	3	48,000	-	-
경기도	465	195	730,389	196	816,620	-	-
강원도	260	42	406,811	35	601,235	-	-
충청북도	1,321	211	692,563	211	784,726	-	-
충청남도	282	7	65,837	6	55,887	-	-
전라북도	245	27	127,420	22	131,692	-	-
경상북도	4,023	445	2,961,525	267	3,611,429	-	-
경상남도	4,232	427	1,153,101	148	1,328,636	-	-

11-3. 한식간장

지역명	생산현황			매출현황			
	생산능력(T)	생산량(T)	생산액(천원)	국내판매량(T)	국내판매액(천원)	수출량(T)	수출액(\$)
소 계	26,621	9,341	14,402,621	4,628	22,420,784	372	700,422
서울특별시	10	2	1,500	0	2,000	-	-
부산광역시	73	3	56,212	3	19,519	-	-
대구광역시	11	1	9,220	1	12,178	-	-
인천광역시	54	7	15,188	7	29,192	-	-
광주광역시	29	6	42,489	3	17,162	1	3,600
대전광역시	101	23	77,454	22	84,699	-	-
울산광역시	8	1	4,600	1	8,150	-	-
세종특별자치시	44	8	70,341	7	100,319	-	-
경기도	3,417	2,542	3,639,891	1,253	6,166,901	187	297,371
강원도	1,645	3,056	899,679	320	1,120,439	-	-
충청북도	977	141	761,612	95	819,833	1	12,300
충청남도	8,751	103	430,064	69	771,562	0	2,000
전라북도	6,237	2,192	4,355,977	1,914	7,915,226	175	321,068
전라남도	923	223	940,909	130	1,443,303	5	37,500
경상북도	2,668	589	2,073,657	547	2,657,628	3	26,177
경상남도	1,555	425	859,098	245	1,101,472	0	406
제주특별자치도	119	18	164,730	11	151,201	-	-



#### 11-4. 양조간장

지역명	생산현황			매출현황			
	생산능력(T)	생산량(T)	생산액(천원)	국내판매량(T)	국내판매액(천원)	수출량(T)	수출액(\$)
소 계	167,468	62,680	67,650,862	44,243	120,970,531	1,709	3,233,994
부산광역시	10,520	5,700	8,922,755	4,940	19,002,615	17	71,181
대구광역시	1,904	189	343,800	205	383,483	-	-
인천광역시	20	6	5,400	6	9,000	-	-
광주광역시	300	171	835,474	180	877,679	-	-
세종특별자치시	2,000	28	10,696	28	11,885	-	-
경기도	31,295	23,003	21,887,730	12,063	49,896,112	673	1,568,243
강원도	4,106	1,178	784,522	1,177	909,920	-	-
충청북도	255	811	2,431,955	203	1,121,033	-	-
충청남도	62,987	666	1,704,844	570	1,790,553	11	19,282
전라북도	37,770	22,355	21,698,983	17,026	35,176,705	630	857,948
전라남도	886	885	1,307,470	755	1,297,589	105	271,216
경상북도	95	627	873,967	503	859,635	9	13,189
경상남도	15,330	7,061	6,843,265	6,586	9,634,322	265	432,935

11-5. 산분해간장

지역명	생산현황			매출현황			
	생산능력(T)	생산량(T)	생산액(천원)	국내판매량(T)	국내판매액(천원)	수출량(T)	수출액(\$)
소 계	325,977	67,474	39,900,038	56,586	40,217,709	2,679	1,435,535
부산광역시	51,924	4,142	3,742,618	4,103	4,293,721	-	-
대구광역시	7,200	6,813	4,392,811	-	-	-	-
대전광역시	365	-	-	-	-	-	-
경기도	12,661	12,641	6,554,853	9,962	5,417,005	2,444	1,220,504
강원도	17,962	6,236	2,454,112	6,233	3,458,319	-	-
충청북도	1,750	312	661,878	305	667,830	-	-
충청남도	13,580	4,135	2,143,655	4,124	2,831,407	-	-
전라북도	966	630	362,535	636	448,556	-	-
전라남도	11,355	11,355	7,387,742	11,111	9,067,662	218	199,160
경상북도	304	1,521	961,017	1,419	1,121,122	17	15,871
경상남도	207,910	19,689	11,238,816	18,693	12,912,088	-	-

11-6. 효소분해간장

지역명	생산현황			매출현황			
	생산능력(T)	생산량(T)	생산액(천원)	국내판매량(T)	국내판매액(천원)	수출량(T)	수출액(\$)
소 계	188	188	215,065	188	252,245	-	-
경상남도	188	188	215,065	188	252,245	-	-

### 11-7. 혼합간장

지역명	생산현황			매출현황			
	생산능력(T)	생산량(T)	생산액(천원)	국내판매량(T)	국내판매액(천원)	수출량(T)	수출액(\$)
소 계	466,159	168,895	113,480,578	130,989	178,420,244	7,817	7,847,880
서울특별시	100	2	4,000	8	12,718	-	-
부산광역시	5,348	3,546	1,267,030	2,333	3,939,618	940	986,940
대구광역시	18,920	15,599	11,535,890	15,750	11,650,312	-	-
울산광역시	1	1	5,000	1	8,000	-	-
세종특별자치시	3,000	413	224,260	412	248,206	-	-
경기도	89,594	76,759	55,270,837	43,938	101,844,884	3,453	4,159,907
강원도	12,014	6,724	3,061,898	6,072	4,239,491	652	424,910
충청북도	3	1	4,000	1	1,790	-	-
충청남도	125,859	6,094	3,838,594	5,619	4,895,961	465	452,888
전라북도	82,770	5,625	3,056,896	5,609	3,455,791	-	-
전라남도	14,952	14,949	7,874,646	14,671	9,533,535	437	391,974
경상북도	5,457	7,739	6,424,352	7,115	7,247,067	148	161,670
경상남도	108,141	31,442	20,913,175	29,460	31,342,871	1,722	1,269,591

11-8. 한식된장

지역명	생산현황			매출현황			
	생산능력(T)	생산량(T)	생산액(천원)	국내판매량(T)	국내판매액(천원)	수출량(T)	수출액(\$)
소 계	30,455	3,129	18,723,664	2,260	23,595,345	10	174,407
서울특별시	12	2	4,500	1	2,000	-	-
부산광역시	29	3	22,800	3	33,450	-	-
대구광역시	12	5	85,808	3	112,683	-	-
인천광역시	10	30	25,925	3	30,620	-	-
광주광역시	18	7	60,185	6	144,105	0	6,200
대전광역시	5	2	18,413	2	24,563	-	-
울산광역시	3	2	8,790	1	9,000	-	-
세종특별자치시	19	4	83,596	7	130,007	-	-
경기도	712	139	1,585,086	119	1,828,823	-	-
강원도	748	222	981,102	201	1,048,701	0	259
충청북도	2,248	211	972,534	166	1,230,215	2	36,500
충청남도	3,692	151	1,000,406	99	1,095,718	-	-
전라북도	9,866	444	2,925,165	357	3,544,527	0	3,782
전라남도	1,017	342	3,605,014	220	5,531,082	1	22,000
경상북도	8,389	772	4,874,923	693	5,752,031	6	100,153
경상남도	3,512	744	1,956,921	348	2,567,961	1	5,513
제주특별자치도	161	50	512,495	31	509,858	-	-

### 11-9. 된장

지역명	생산현황			매출현황			
	생산능력(T)	생산량(T)	생산액(천원)	국내판매량(T)	국내판매액(천원)	수출량(T)	수출액(\$)
소 계	619,670	89,374	95,538,191	81,392	123,016,011	4,886	6,754,210
부산광역시	11,625	5,815	7,936,027	5,366	9,239,930	-	-
대구광역시	7,086	5,893	6,987,249	5,691	8,266,230	50	235,404
인천광역시	145	25	126,605	24	142,224	-	-
광주광역시	36	17	70,404	16	70,664	-	-
대전광역시	250	100	610,888	113	621,232	-	-
울산광역시	1	1	8,800	1	15,800	-	-
세종특별자치시	12,549	480	713,233	469	854,217	-	-
경기도	26,053	5,366	6,297,804	5,241	6,884,817	176	290,168
강원도	2,519	658	842,251	646	1,068,824	-	-
충청북도	49,916	1,932	3,687,955	1,488	3,855,280	272	363,480
충청남도	246,757	34,330	30,412,538	30,600	47,347,439	2,431	3,098,171
전라북도	132,777	27,164	26,654,093	25,014	32,198,433	1,675	2,365,727
전라남도	1,302	956	1,702,904	654	1,683,936	282	392,693
경상북도	11,775	2,843	4,917,739	2,567	5,674,173	1	8,567
경상남도	116,868	3,793	4,569,700	3,502	5,092,813	-	-
제주특별자치도	10	-	-	-	-	-	-

11-10. 고추장

지역명	생산현황			매출현황			
	생산능력(T)	생산량(T)	생산액(천원)	국내판매량(T)	국내판매액(천원)	수출량(T)	수출액(\$)
소 계	845,902	131,713	193,170,854	106,450	226,445,134	15,427	24,718,566
서울특별시	16	2	4,500	0	1,500	-	-
부산광역시	2,021	1,590	2,080,301	1,511	2,407,510	10	49,188
대구광역시	5,558	785	1,083,180	1,103	2,036,212	3	6,300
인천광역시	37	32	23,351	2	29,949	-	-
광주광역시	140	23	177,051	22	171,799	0	2,400
대전광역시	251	41	292,758	40	316,399	-	-
울산광역시	2	0	1,800	0	1,950	-	-
세종특별자치시	49,625	502	866,369	485	961,100	-	-
경기도	23,544	5,539	7,582,564	5,377	8,070,559	374	714,080
강원도	2,331	961	2,279,988	948	3,059,864	0	11,086
충청북도	133,665	7,403	13,766,616	5,524	10,833,569	4,805	2,365,366
충청남도	187,893	44,917	64,189,541	31,356	78,200,572	2,661	6,210,161
전라북도	324,017	61,876	86,193,927	52,627	103,212,011	7,103	14,135,313
전라남도	3,791	3,206	5,115,823	2,741	5,228,404	464	1,117,308
경상북도	19,087	3,251	7,070,573	3,191	8,872,367	4	78,874
경상남도	93,867	1,577	2,359,588	1,517	2,932,904	2	28,489
제주특별자치도	57	9	82,925	6	108,465	-	-

11-11. 춘장

지역명	생산현황			매출현황			
	생산능력(T)	생산량(T)	생산액(천원)	국내판매량(T)	국내판매액(천원)	수출량(T)	수출액(\$)
소 계	46,583	18,423	24,452,771	17,841	24,156,064	290	438,970
부산광역시	805	661	374,837	721	527,281	-	-
대구광역시	2,000	684	550,708	700	870,059	-	-
광주광역시	100	46	168,327	45	167,184	-	-
대전광역시	100	12	67,900	12	77,993	-	-
세종특별자치시	7,000	750	674,255	734	709,966	-	-
경기도	22,094	13,010	19,428,170	12,607	18,383,767	66	93,484
강원도	301	19	14,167	19	17,743	-	-
충청북도	5,604	965	1,036,655	811	943,992	140	157,500
충청남도	4,536	513	472,993	488	645,138	18	35,361
전라북도	4,038	1,761	1,659,935	1,704	1,805,081	66	152,625
전라남도	0	0	924	0	2,235	-	-
경상북도	5	0	3,900	0	5,625	-	-

11-12. 청국장

지역명	생산현황			매출현황			
	생산능력(T)	생산량(T)	생산액(천원)	국내판매량(T)	국내판매액(천원)	수출량(T)	수출액(\$)
소 계	105,067	13,398	46,458,424	12,824	57,564,928	19	203,735
서울특별시	55	27	121,431	27	139,830	-	-
부산광역시	65	21	102,095	20	131,960	-	-
대구광역시	274	103	309,963	102	479,012	-	-
인천광역시	193	32	37,152	34	72,826	-	-
광주광역시	982	187	347,805	177	512,157	0	1,050
대전광역시	66	133	287,061	133	360,419	-	-
울산광역시	12	3	23,891	2	29,250	-	-
세종특별자치시	36	10	79,518	10	130,980	-	-
경기도	10,482	4,756	10,416,757	4,526	16,773,976	8	30,732
강원도	1,922	315	4,143,209	305	5,619,389	2	9,989
충청북도	48,000	2,202	11,253,033	2,235	11,921,494	2	30,700
충청남도	18,598	3,281	6,321,253	3,263	6,275,921	1	20,000
전라북도	7,757	686	3,620,665	529	3,880,514	1	15,494
전라남도	2,420	889	2,840,199	760	3,730,479	2	47,700
경상북도	8,882	593	4,703,440	556	5,460,114	2	31,803
경상남도	5,263	153	1,801,542	137	1,954,210	1	16,267
제주특별자치도	59	7	49,409	7	92,397	-	-



### 11-13. 혼합장

지역명	생산현황			매출현황			
	생산능력(T)	생산량(T)	생산액(천원)	국내판매량(T)	국내판매액(천원)	수출량(T)	수출액(\$)
소 계	703,673	95,206	145,715,458	87,052	198,579,847	3,782	7,925,007
서울특별시	1,872	73	412,505	73	510,201	-	-
부산광역시	42,058	1,004	1,099,624	890	1,201,280	-	-
대구광역시	6,291	1,232	1,941,685	1,265	2,767,303	-	-
인천광역시	3,978	2,493	2,789,281	2,491	3,709,637	-	-
광주광역시	96	16	50,192	16	68,577	-	-
대전광역시	344	60	183,790	54	180,390	6	36,150
울산광역시	112	6	35,956	6	34,126	-	-
세종특별자치시	3,812	73	123,668	71	129,899	-	-
경기도	62,147	13,280	22,225,555	13,050	25,898,703	59	151,009
강원도	2,892	425	1,477,487	417	1,780,906	3	1,700
충청북도	67,877	3,686	7,979,198	3,481	8,276,616	380	474,143
충청남도	174,863	34,671	52,288,735	29,724	80,840,728	1,517	2,926,118
전라북도	177,346	30,508	45,182,425	28,007	61,324,453	1,684	3,972,329
전라남도	12,712	824	1,552,798	686	1,900,392	133	363,558
경상북도	14,838	3,951	4,924,713	3,911	5,972,512	-	-
경상남도	132,415	2,901	3,416,116	2,907	3,944,231	-	-
제주특별자치도	21	3	31,729	3	39,893	-	-

11-14. 기타장류

지역명	생산현황			매출현황			
	생산능력(T)	생산량(T)	생산액(천원)	국내판매량(T)	국내판매액(천원)	수출량(T)	수출액(\$)
소 계	6,528	1,030	4,802,361	1,004	5,541,166	0	476
서울특별시	12	9	81,718	9	121,984	-	-
부산광역시	6	4	42,327	4	77,490	-	-
대구광역시	521	121	884,020	122	1,105,450	-	-
인천광역시	10	9	62,598	3	26,001	-	-
광주광역시	1	-	-	0	6,979	0	476
대전광역시	28	7	52,696	6	59,192	-	-
울산광역시	1	-	-	-	-	-	-
경기도	586	241	1,372,223	235	1,479,005	-	-
강원도	230	51	480,393	30	409,513	-	-
충청북도	431	157	608,014	155	655,968	-	-
충청남도	1,070	58	549,070	56	770,015	-	-
전라북도	328	243	269,192	236	322,141	-	-
전라남도	1,747	19	227,058	17	294,100	-	-
경상북도	1,294	107	104,310	127	145,494	-	-
경상남도	254	4	47,980	3	40,480	-	-
제주특별자치도	11	2	20,763	2	27,354	-	-

### 12-1. 발효식초(과실)

지역명	생산현황			매출현황			
	생산능력(T)	생산량(T)	생산액(천원)	국내판매량(T)	국내판매액(천원)	수출량(T)	수출액(\$)
소 계	228,349	33,422	45,142,491	24,986	37,400,650	469	377,309
서울특별시	10	4	36,798	2	26,436	-	-
부산광역시	80,023	3,933	4,190,350	2,288	2,576,195	-	-
대구광역시	234	3	12,800	2	26,600	-	-
인천광역시	0	0	10,000	0	20,000	-	-
광주광역시	24	2	7,356	1	6,872	-	-
대전광역시	1	0	4,000	0	400	-	-
세종특별자치시	67	3	30,772	2	49,354	-	-
경기도	279	9,586	11,276,441	3,169	3,587,460	431	341,530
강원도	46	8	83,295	5	119,744	-	-
충청북도	76,791	15,852	24,000,079	15,671	24,845,343	-	-
충청남도	1,290	8	137,367	4	88,860	-	-
전라북도	548	77	506,971	80	652,586	-	-
전라남도	204	36	503,766	22	429,988	1	250
경상북도	65,696	3,760	3,685,618	3,656	4,353,083	37	31,529
경상남도	3,037	131	530,947	72	456,961	-	-
제주특별자치도	99	18	125,931	12	160,768	0	4,000

12-2. 발효식초(곡물)

지역명	생산현황			매출현황			
	생산능력(T)	생산량(T)	생산액(천원)	국내판매량(T)	국내판매액(천원)	수출량(T)	수출액(\$)
소 계	48,192	19,693	15,907,488	17,158	15,724,550	438	208,390
부산광역시	8,126	309	513,374	294	492,097	-	-
대구광역시	1,150	15	362,874	13	467,616	0	7,382
인천광역시	300	0	900	0	1,250	-	-
광주광역시	45	4	8,702	3	8,526	-	-
대전광역시	1	0	4,000	0	400	-	-
세종특별자치시	4	1	19,219	1	20,231	-	-
경기도	84	13,519	6,500,544	11,185	4,930,427	438	200,904
강원도	125	9	98,920	7	193,338	-	-
충청북도	24,549	4,519	5,115,176	4,384	5,733,407	-	-
충청남도	208	4	25,386	2	48,089	-	-
전라북도	7,880	21	255,146	14	205,633	-	-
전라남도	637	39	506,800	31	717,442	-	-
경상북도	4,999	1,247	2,331,875	1,218	2,754,214	0	104
경상남도	82	5	158,972	3	145,272	-	-
제주특별자치도	2	0	5,600	0	6,608	-	-

### 12-3. 발효식초(주정)

지역명	생산현황			매출현황			
	생산능력(T)	생산량(T)	생산액(천원)	국내판매량(T)	국내판매액(천원)	수출량(T)	수출액(\$)
소 계	179,783	69,735	37,338,936	69,059	44,499,495	7	8,311
부산광역시	88,000	5,803	4,612,157	4,234	3,990,348	-	-
광주광역시	1	1	3,000	0	5,000	-	-
울산광역시	14,353	14,353	7,457,806	14,353	12,972,776	-	-
경기도	18	77	73,595	78	171,704	0	2,702
강원도	113	3	3,011	1	6,007	-	-
충청북도	43,516	29,269	16,579,514	30,066	17,621,669	-	-
충청남도	420	1	2,323	1	2,555	-	-
전라북도	8	0	2,182	0	4,388	-	-
전라남도	262	33	306,245	23	421,661	-	-
경상북도	32,770	20,105	8,030,363	20,251	9,192,421	6	3,609
경상남도	321	90	268,741	52	110,966	1	2,000

12-4. 희석초산

지역명	생산현황			매출현황			
	생산능력(T)	생산량(T)	생산액(천원)	국내판매량(T)	국내판매액(천원)	수출량(T)	수출액(\$)
소 계	20,035	5,827	2,721,065	5,219	3,954,037	-	-
부산광역시	1,931	795	188,034	792	258,741	-	-
대구광역시	3,420	421	89,251	420	115,542	-	-
인천광역시	3,699	384	206,823	381	124,972	-	-
대전광역시	911	204	56,423	204	63,145	-	-
울산광역시	500	15	3,116	15	3,462	-	-
세종특별자치시	60	12	3,276	11	3,520	-	-
경기도	1,560	1,077	978,387	1,077	2,291,311	-	-
충청남도	3,500	1,202	353,361	1,196	417,507	-	-
경상북도	3,454	1,104	675,029	897	493,559	-	-
경상남도	1,000	613	167,358	226	182,269	-	-
제주특별자치도	0	0	7	0	8	-	-

## 12-5. 소스

지역명	생산현황			매출현황			
	생산능력(T)	생산량(T)	생산액(천원)	국내판매량(T)	국내판매액(천원)	수출량(T)	수출액(\$)
소 계	14,256,050	630,402	1,553,176,564	584,224	1,910,143,298	11,483	38,549,091
서울특별시	135,441	6,482	21,419,708	6,241	26,845,424	-	-
부산광역시	233,989	9,446	28,229,029	7,963	30,121,741	597	7,985,400
대구광역시	67,067	9,983	22,325,959	9,012	30,267,127	580	1,641,482
인천광역시	555,288	18,856	41,386,332	18,356	53,304,338	53	208,329
광주광역시	5,533	547	1,415,043	516	1,836,710	-	-
대전광역시	48,485	5,524	12,283,877	5,384	21,481,767	5	11,920
울산광역시	6,044	546	1,061,457	541	1,570,656	-	-
세종특별자치시	619,336	3,865	11,121,993	3,768	12,514,570	4	18,010
경기도	5,906,561	201,167	523,853,319	192,411	679,946,960	1,529	4,547,186
강원도	239,049	6,539	12,992,044	5,930	14,332,839	5	33,368
충청북도	4,228,910	190,051	473,458,078	170,721	540,984,976	1,824	5,299,913
충청남도	691,076	121,534	264,577,942	114,805	338,115,080	4,472	12,290,085
전라북도	141,283	6,181	13,458,911	6,005	17,622,258	26	159,137
전라남도	25,461	5,798	23,888,789	4,179	23,147,222	1,498	3,990,998
경상북도	338,839	15,765	36,955,063	14,720	45,272,733	592	1,596,623
경상남도	1,012,576	27,627	63,291,809	23,203	71,410,400	297	760,832
제주특별자치도	1,110	492	1,457,211	468	1,368,500	1	5,808

12-6. 마요네즈

지역명	생산현황			매출현황			
	생산능력(T)	생산량(T)	생산액(천원)	국내판매량(T)	국내판매액(천원)	수출량(T)	수출액(\$)
소 계	378,121	74,261	148,536,625	74,326	185,302,004	6,117	8,236,796
대전광역시	0	-	-	-	-	-	-
울산광역시	10,728	10,728	15,750,275	8,060	18,447,047	2,668	6,176,586
경기도	253,367	10,985	16,984,647	9,325	23,517,636	530	1,100,215
충청북도	100,076	47,888	106,187,049	52,927	135,123,074	2,808	648,120
충청남도	13,860	4,658	9,609,654	4,015	8,214,246	111	311,875
전라북도	5	0	5,000	-	-	-	-
전라남도	84	-	-	-	-	-	-

12-7. 토마토케첩

지역명	생산현황			매출현황			
	생산능력(T)	생산량(T)	생산액(천원)	국내판매량(T)	국내판매액(천원)	수출량(T)	수출액(\$)
소 계	259,513	43,880	52,052,866	47,998	74,575,367	576	596,143
울산광역시	9,611	9,611	7,087,588	9,611	9,555,123	-	-
경기도	148,114	8,245	11,437,525	8,215	26,473,650	155	225,944
충청북도	81,021	23,521	28,405,169	27,716	33,236,819	421	370,199
충청남도	19,486	2,371	3,874,708	2,326	3,859,112	-	-
전라북도	80	13	131,976	13	164,971	-	-
경상북도	1,200	119	1,115,900	117	1,285,692	-	-



## 12-8. 복합조미식품

지역명	생산현황			매출현황			
	생산능력(T)	생산량(T)	생산액(천원)	국내판매량(T)	국내판매액(천원)	수출량(T)	수출액(\$)
소 계	6,705,649	163,327	831,360,650	167,759	729,868,410	9,496	44,805,716
서울특별시	14,999	1,813	14,781,078	1,785	22,237,808	-	-
부산광역시	236,098	29,201	115,747,697	24,961	91,274,757	2,553	9,634,217
대구광역시	11,254	2,668	22,940,561	2,588	25,279,945	7	110,000
인천광역시	154,172	3,316	9,967,079	3,293	13,940,684	3	73,026
광주광역시	176	88	773,641	86	1,144,301	-	-
대전광역시	2,047	127	987,048	117	1,221,965	2	22,488
울산광역시	654	80	531,827	79	554,223	-	-
세종특별자치시	95,941	1,311	5,700,052	1,270	8,348,834	3	9,076
경기도	3,946,582	68,705	377,515,700	61,832	273,341,233	1,847	9,894,221
강원도	58,942	1,324	6,386,500	1,234	7,817,452	56	393,834
충청북도	1,360,567	30,658	155,093,213	49,584	157,445,793	4,315	21,345,202
충청남도	567,665	16,717	82,534,861	15,423	89,533,005	535	2,187,427
전라북도	3,003	1,152	2,858,870	1,056	3,748,920	-	-
전라남도	19,827	1,625	9,924,418	316	3,508,777	8	11,769
경상북도	13,838	887	5,448,895	833	7,766,661	31	150,097
경상남도	219,884	3,657	20,169,210	3,302	22,704,052	136	974,359

12-9. 카레(커리)분

지역명	생산현황			매출현황			
	생산능력(T)	생산량(T)	생산액(천원)	국내판매량(T)	국내판매액(천원)	수출량(T)	수출액(\$)
소 계	17,329	124	1,299,938	90	1,160,516	-	-
서울특별시	3	1	5,308	1	11,813	-	-
세종특별자치시	1,400	5	42,993	5	52,554	-	-
경기도	3,695	52	433,853	53	697,202	-	-
충청북도	1,739	18	197,065	20	297,949	-	-
충청남도	9,262	12	93,136	2	10,311	-	-
경상북도	230	21	409,301	-	-	-	-
경상남도	1,000	15	118,282	9	90,687	-	-

### 12-10. 카레(커리)

지역명	생산현황			매출현황			
	생산능력(T)	생산량(T)	생산액(천원)	국내판매량(T)	국내판매액(천원)	수출량(T)	수출액(\$)
소 계	178,328	22,306	102,729,025	21,829	116,712,110	1,543	2,189,760
서울특별시	1,589	40	214,264	39	293,326	-	-
부산광역시	0	0	300	0	500	-	-
인천광역시	10	1	5,026	1	5,181	-	-
대전광역시	21	6	9,100	6	13,000	-	-
경기도	113,119	3,086	16,085,780	3,079	22,841,293	22	297,580
강원도	1,460	3	46,337	3	57,095	-	-
충청북도	29,080	17,566	80,547,604	17,167	87,851,473	1,521	1,892,180
충청남도	27,597	633	1,778,883	614	1,682,460	-	-
전라북도	40	28	28,191	26	271,456	-	-
전라남도	292	32	467,787	30	524,490	-	-
경상북도	1,390	597	2,822,355	588	2,891,282	-	-
경상남도	3,730	315	723,398	276	280,555	-	-

12-11. 고춧가루

지역명	생산현황			매출현황			
	생산능력(T)	생산량(T)	생산액(천원)	국내판매량(T)	국내판매액(천원)	수출량(T)	수출액(\$)
소 계	466,189	61,769	526,850,165	58,353	572,695,868	2,484	15,626,226
서울특별시	3,310	1,385	12,666,666	1,383	13,367,647	-	-
부산광역시	8,164	1,085	8,472,929	1,070	9,349,709	-	-
대구광역시	3,015	1,607	13,931,286	1,487	8,944,207	491	2,687,634
인천광역시	13,192	1,357	9,956,936	1,338	11,369,819	-	-
광주광역시	1,519	440	3,735,563	439	4,242,581	-	-
대전광역시	1,470	703	5,753,927	690	6,644,635	-	-
울산광역시	3,215	787	5,184,026	729	5,573,559	55	206,949
세종특별자치시	2,752	157	1,287,761	254	1,513,643	-	-
경기도	147,395	15,645	113,221,584	14,489	128,888,479	619	5,817,060
강원도	11,864	536	5,102,003	429	6,142,780	-	-
충청북도	87,618	11,461	91,044,923	10,016	98,869,893	1,229	5,239,489
충청남도	98,633	10,560	58,404,175	10,241	58,165,140	11	422,678
전라북도	18,793	4,950	53,609,745	4,845	59,625,679	0	2,968
전라남도	13,848	1,611	26,109,451	1,615	27,487,958	-	-
경상북도	43,457	7,550	101,420,184	7,388	112,898,674	76	1,190,203
경상남도	7,005	1,682	14,409,034	1,687	16,768,744	3	59,245
제주특별자치도	938	255	2,539,973	250	2,842,721	-	-

12-12. 실고추

지역명	생산현황			매출현황			
	생산능력(T)	생산량(T)	생산액(천원)	국내판매량(T)	국내판매액(천원)	수출량(T)	수출액(\$)
소 계	71	12	284,937	20	329,639	-	-
대구광역시	2	0	14,000	0	21,000	-	-
경기도	13	1	59,749	9	65,764	-	-
강원도	0	0	5,941	0	6,235	-	-
충청북도	12	8	167,347	8	189,840	-	-
경상북도	40	0	8,300	0	10,800	-	-
경상남도	3	2	29,600	2	36,000	-	-

12-13. 천연향신료

지역명	생산현황			매출현황			
	생산능력(T)	생산량(T)	생산액(천원)	국내판매량(T)	국내판매액(천원)	수출량(T)	수출액(\$)
소 계	445,013	24,538	118,269,758	23,620	140,478,921	0	5,694
서울특별시	4,065	2,355	8,859,713	2,283	10,173,644	-	-
부산광역시	1,813	654	3,435,138	444	2,025,134	0	1,000
대구광역시	3,961	1,385	5,843,961	1,390	7,003,016	-	-
인천광역시	12,074	425	1,641,264	418	2,436,417	-	-
광주광역시	16	14	45,750	14	55,700	-	-
대전광역시	1,636	700	1,325,645	657	1,528,601	-	-
울산광역시	97	15	23,920	15	47,976	-	-
세종특별자치시	1,016	8	84,518	7	92,043	-	-
경기도	131,101	6,926	35,844,630	6,777	42,500,172	0	3,168
강원도	2,605	337	2,485,118	359	3,335,372	-	-
충청북도	86,565	4,670	28,445,000	4,555	35,118,226	-	-
충청남도	180,989	5,705	24,567,866	5,642	29,479,465	-	-
전라북도	853	182	463,110	181	1,181,309	-	-
전라남도	7,618	399	734,673	178	904,385	-	-
경상북도	2,565	479	2,512,064	478	3,035,684	-	-
경상남도	8,008	267	1,851,562	206	1,427,601	0	1,526
제주특별자치도	34	17	105,826	17	134,177	-	-

12-14. 향신료조제품

지역명	생산현황			매출현황			
	생산능력(T)	생산량(T)	생산액(천원)	국내판매량(T)	국내판매액(천원)	수출량(T)	수출액(\$)
소 계	288,308	23,661	129,623,732	21,490	160,622,895	181	906,122
서울특별시	5,735	342	2,368,534	320	2,884,548	-	-
부산광역시	9,966	728	4,680,659	679	4,480,357	-	-
대구광역시	2,605	1,156	8,817,332	1,042	9,613,678	3	24,375
인천광역시	22,583	1,484	7,010,341	1,227	14,052,702	-	-
대전광역시	721	500	483,672	454	570,118	-	-
울산광역시	169	28	121,983	28	152,493	-	-
세종특별자치시	8,754	610	2,669,544	461	2,625,390	-	-
경기도	125,928	9,522	57,646,113	9,207	69,816,623	170	777,291
강원도	1,100	100	790,850	78	806,008	-	-
충청북도	47,802	1,788	13,556,634	1,743	19,083,083	1	17,894
충청남도	45,041	4,481	13,120,338	3,445	15,134,762	-	-
전라북도	990	191	2,251,531	187	2,312,872	-	-
전라남도	100	59	374,350	59	606,618	-	-
경상북도	5,113	1,781	10,669,389	1,701	11,935,234	-	-
경상남도	11,527	744	4,168,882	730	5,541,550	7	86,562
제주특별자치도	175	147	893,580	130	1,006,860	-	-

12-15. 천일염

지역명	생산현황			매출현황			
	생산능력(T)	생산량(T)	생산액(천원)	국내판매량(T)	국내판매액(천원)	수출량(T)	수출액(\$)
소 계	208,989	70,241	19,849,153	55,909	22,837,981	568	580,897
부산광역시	600	77	56,300	77	62,800	-	-
인천광역시	31,835	27,053	1,987,793	27,053	3,304,976	-	-
광주광역시	1,000	495	395,600	495	469,775	-	-
울산광역시	40,800	11,325	1,513,524	10,219	1,590,346	-	-
경기도	60,926	16,826	2,273,235	2,015	2,578,469	35	80,902
충청북도	3	2	12,491	2	12,110	-	-
충청남도	9,552	374	82,287	374	122,116	-	-
전라북도	1,265	295	513,273	294	681,586	-	-
전라남도	61,272	12,724	12,409,075	15,194	13,875,207	165	226,896
경상북도	1,114	633	351,516	126	99,800	-	-
경상남도	622	438	254,059	61	40,796	369	273,099



12-16. 재제소금(재제조소금)

지역명	생산현황			매출현황			
	생산능력(T)	생산량(T)	생산액(천원)	국내판매량(T)	국내판매액(천원)	수출량(T)	수출액(\$)
소 계	54,838	23,194	10,242,355	23,291	12,398,577	144	137,820
부산광역시	2,070	680	235,600	680	263,100	-	-
인천광역시	2,080	1,589	114,099	1,533	112,232	56	38,671
광주광역시	1,000	518	362,250	518	439,875	-	-
울산광역시	4,050	831	706,054	798	626,164	-	-
세종특별자치시	4,550	3,752	949,906	3,752	1,255,836	-	-
경기도	8,036	3,897	1,858,958	3,897	2,137,862	-	-
강원도	144	-	-	-	-	-	-
충청북도	179	163	47,016	163	52,240	-	-
충청남도	961	114	290,421	103	335,748	-	-
전라북도	8,621	6,277	2,438,467	6,638	3,417,056	-	-
전라남도	20,176	4,534	2,805,675	4,452	3,246,189	23	25,347
경상북도	2,056	503	173,000	501	279,900	-	-
경상남도	913	337	260,909	257	232,375	66	73,802

12-17. 태움.용융소금

지역명	생산현황			매출현황			
	생산능력(T)	생산량(T)	생산액(천원)	국내판매량(T)	국내판매액(천원)	수출량(T)	수출액(\$)
소 계	71,968	4,565	14,726,414	3,367	22,639,911	77	1,173,029
서울특별시	0	0	6,480	0	7,200	-	-
부산광역시	338	8	30,841	8	60,390	-	-
대구광역시	7,609	149	231,360	147	329,304	-	-
광주광역시	240	15	75,567	15	75,567	-	-
울산광역시	1,670	268	301,960	259	318,002	-	-
세종특별자치시	200	6	81,926	6	132,672	-	-
경기도	495	82	279,035	75	444,496	0	2,400
강원도	12	2	8,495	1	94,535	-	-
충청북도	67	15	159,418	20	267,236	-	-
충청남도	2,041	211	546,225	207	793,804	1	76,352
전라북도	1,246	349	1,965,949	272	2,204,851	30	426,698
전라남도	55,452	3,160	6,059,026	2,111	4,853,359	34	178,689
경상북도	2,119	126	731,626	76	744,547	5	60,440
경상남도	418	173	4,248,507	167	12,313,948	6	428,450
제주특별자치도	60	-	-	-	-	-	-

### 12-18. 정제소금

지역명	생산현황			매출현황			
	생산능력(T)	생산량(T)	생산액(천원)	국내판매량(T)	국내판매액(천원)	수출량(T)	수출액(\$)
소 계	193,481	176,542	31,494,596	174,226	43,493,001	-	-
울산광역시	190,000	176,014	31,086,360	173,695	42,937,587	-	-
세종특별자치시	200	5	13,608	5	16,800	-	-
경기도	1,058	488	294,785	488	355,906	-	-
강원도	180	29	38,203	32	114,825	-	-
충청북도	1,200	1	1,088	0	800	-	-
충청남도	3	3	3,500	3	10,000	-	-
경상북도	840	3	57,052	3	57,083	-	-

### 12-19. 기타소금

지역명	생산현황			매출현황			
	생산능력(T)	생산량(T)	생산액(천원)	국내판매량(T)	국내판매액(천원)	수출량(T)	수출액(\$)
소 계	29,626	9,857	1,085,201	9,780	1,371,179	-	-
인천광역시	28,000	9,743	861,185	9,743	974,289	-	-
울산광역시	80	95	13,080	18	11,551	-	-
경기도	1,538	18	160,471	18	249,409	-	-
충청남도	0	0	10,465	0	20,930	-	-
전라북도	1	-	-	-	-	-	-
전라남도	6	1	25,000	1	15,000	-	-
경상북도	1	1	15,000	1	100,000	-	-

12-20. 가공소금

지역명	생산현황			매출현황			
	생산능력(T)	생산량(T)	생산액(천원)	국내판매량(T)	국내판매액(천원)	수출량(T)	수출액(\$)
소 계	223,876	77,988	27,349,103	76,387	40,006,241	644	982,789
서울특별시	41	0	448	0	560	-	-
부산광역시	21,678	2,991	3,163,625	2,748	2,741,040	0	1,000
대구광역시	383	25	116,409	24	131,550	-	-
인천광역시	60,547	52,181	3,877,128	52,181	6,369,969	-	-
광주광역시	443	173	229,000	173	232,875	0	2,250
대전광역시	1	1	2,468	-	-	-	-
울산광역시	1,100	52	5,220	52	5,742	-	-
세종특별자치시	6,022	28	52,927	31	107,787	-	-
경기도	55,580	11,920	10,674,187	11,753	19,811,876	570	865,166
강원도	2,482	4	97,635	3	129,623	0	11,800
충청북도	10,476	1,802	655,966	1,802	907,667	-	-
충청남도	15,266	217	952,523	252	1,087,411	-	-
전라북도	6,591	4,819	1,703,972	3,948	1,629,796	-	-
전라남도	40,757	2,798	4,672,855	2,555	5,473,539	0	5,718
경상북도	1,954	713	543,160	708	813,414	-	-
경상남도	226	164	400,280	59	360,892	73	96,855
제주특별자치도	331	100	201,300	100	202,500	-	-

### 13-1. 김치

지역명	생산현황			매출현황			
	생산능력(T)	생산량(T)	생산액(천원)	국내판매량(T)	국내판매액(천원)	수출량(T)	수출액(\$)
소 계	3,523,479	466,837	1,102,229,646	426,343	1,215,770,319	26,389	92,192,680
서울특별시	17,542	6,461	15,123,781	6,473	19,975,594	-	-
부산광역시	192,295	13,596	23,102,968	14,191	29,880,857	-	-
대구광역시	22,469	3,778	10,879,706	3,738	12,724,139	-	-
인천광역시	57,556	17,639	37,700,414	17,756	45,598,787	27	84,126
광주광역시	32,570	4,810	13,318,969	4,627	16,800,914	9	25,152
대전광역시	15,044	4,675	10,619,279	4,637	11,738,621	-	-
울산광역시	4,221	2,930	5,726,139	2,930	6,922,823	-	-
세종특별자치시	2,512	570	1,537,870	552	1,724,042	-	-
경기도	1,139,606	126,936	282,166,147	124,700	323,804,571	831	2,562,183
강원도	483,024	47,012	121,860,701	44,996	165,720,626	390	1,026,811
충청북도	467,524	84,278	201,369,119	76,292	207,384,315	5,390	19,513,353
충청남도	395,788	35,589	83,563,579	34,429	95,029,546	554	1,531,928
전라북도	279,721	23,834	40,149,379	15,044	44,664,295	212	486,160
전라남도	105,279	17,999	52,357,612	15,810	60,667,644	1,527	5,718,481
경상북도	112,030	33,138	81,537,634	31,923	78,463,659	3,067	9,869,261
경상남도	138,719	40,790	114,215,023	25,452	86,475,837	14,382	51,375,225
제주특별자치도	57,579	2,802	7,001,325	2,792	8,194,048	-	-

13-2. 김치속

지역명	생산현황			매출현황			
	생산능력(T)	생산량(T)	생산액(천원)	국내판매량(T)	국내판매액(천원)	수출량(T)	수출액(\$)
소 계	103,432	4,256	17,412,685	3,968	22,184,628	1	9,266
서울특별시	224	125	535,180	102	575,552	-	-
부산광역시	2,038	124	511,426	118	693,304	-	-
대구광역시	33	30	117,002	30	121,973	-	-
인천광역시	234	223	928,601	219	1,013,047	-	-
광주광역시	1,456	95	614,395	99	864,377	-	-
대전광역시	229	136	609,996	136	729,546	-	-
울산광역시	60	23	113,657	23	142,989	-	-
세종특별자치시	262	7	42,126	7	77,399	-	-
경기도	36,383	1,940	8,453,980	1,913	11,376,102	-	-
강원도	4,355	98	348,838	96	426,134	-	-
충청북도	11,292	394	864,861	395	1,015,516	-	-
충청남도	13,505	174	750,231	173	932,964	1	8,798
전라북도	23,910	289	385,915	66	488,431	-	-
전라남도	3,219	185	1,177,120	185	1,465,439	-	-
경상북도	4,421	236	1,189,503	235	1,409,052	0	468
경상남도	1,565	174	764,812	169	845,805	-	-
제주특별자치도	246	2	5,043	2	6,999	-	-

### 13-3. 절임식품

지역명	생산현황			매출현황			
	생산능력(T)	생산량(T)	생산액(천원)	국내판매량(T)	국내판매액(천원)	수출량(T)	수출액(\$)
소 계	2,089,006	487,828	593,753,952	474,648	692,360,855	1,505	4,813,326
서울특별시	9,716	3,841	8,619,755	4,134	10,944,794	3	230,741
부산광역시	71,301	4,287	6,856,677	4,236	8,334,200	3	11,460
대구광역시	9,745	3,414	7,549,143	3,375	9,166,055	-	-
인천광역시	52,163	24,934	29,092,893	24,168	33,102,110	357	1,053,641
광주광역시	12,841	9,428	7,379,357	9,426	9,463,786	-	-
대전광역시	4,460	1,902	3,762,344	1,888	4,004,830	-	-
울산광역시	1,412	757	1,488,922	740	1,965,417	0	31
세종특별자치시	36,831	14,015	40,494,349	16,466	56,191,724	97	487,532
경기도	804,322	189,834	139,813,073	184,475	159,973,854	72	496,424
강원도	138,230	39,746	61,679,065	39,424	65,890,691	103	469,977
충청북도	92,185	20,799	27,584,320	20,390	31,231,521	1	8,125
충청남도	345,087	28,023	42,580,838	29,806	53,476,914	643	1,196,576
전라북도	167,494	35,618	37,084,226	25,807	44,053,630	95	269,482
전라남도	83,262	21,799	47,527,005	20,487	52,751,853	40	305,150
경상북도	177,252	64,705	104,217,268	64,298	117,713,108	10	122,555
경상남도	78,133	22,809	25,067,406	23,611	30,883,566	80	161,632
제주특별자치도	4,571	1,918	2,957,311	1,917	3,212,801	-	-

13-4. 당절임(인삼)

지역명	생산현황			매출현황			
	생산능력(T)	생산량(T)	생산액(천원)	국내판매량(T)	국내판매액(천원)	수출량(T)	수출액(\$)
소 계	1,953	32	2,043,222	31	2,414,209	2	215,560
경기도	92	1	31,488	1	43,043	0	770
강원도	38	8	696,113	8	748,685	0	36,200
충청북도	141	0	15,000	0	27,000	-	-
충청남도	1,362	23	1,258,134	21	1,565,839	2	126,317
전라북도	2	0	255	0	7,600	0	15,500
전라남도	1	0	15,256	0	16,042	-	-
경상북도	318	0	26,976	0	6,000	0	36,773



### 13-5. 당절임(홍삼)

지역명	생산현황			매출현황			
	생산능력(T)	생산량(T)	생산액(천원)	국내판매량(T)	국내판매액(천원)	수출량(T)	수출액(\$)
소 계	12,709	341	19,527,099	293	20,159,120	24	1,559,938
부산광역시	0	0	2,159	0	2,779	-	-
인천광역시	54	4	346,417	4	565,248	-	-
경기도	1,220	33	3,000,095	26	2,294,569	5	347,983
강원도	12	1	111,104	1	123,528	-	-
충청북도	504	58	3,267,293	52	3,353,110	5	166,623
충청남도	8,365	214	10,717,853	178	11,105,563	11	805,009
전라북도	112	12	513,213	12	726,567	0	21,750
전라남도	25	0	12,118	0	11,985	-	-
경상북도	2,409	16	1,238,231	16	1,542,220	2	218,573
경상남도	7	3	318,611	3	433,524	-	-
제주특별자치도	1	0	5	0	27	-	-

13-6. 당절임(기타)

지역명	생산현황			매출현황			
	생산능력(T)	생산량(T)	생산액(천원)	국내판매량(T)	국내판매액(천원)	수출량(T)	수출액(\$)
소 계	169,586	15,124	42,328,349	13,267	47,828,324	273	805,162
서울특별시	22	2	13,046	2	32,640	-	-
부산광역시	6,407	541	433,365	539	584,199	-	-
대구광역시	105	10	140,193	10	197,773	-	-
인천광역시	5	0	1,309	0	1,439	-	-
광주광역시	115	19	61,536	14	51,626	-	-
대전광역시	2	0	420	0	600	-	-
경기도	41,297	332	1,091,079	300	1,324,746	-	-
강원도	1,108	186	578,222	44	595,689	-	-
충청북도	2,667	219	174,226	216	324,765	-	-
충청남도	10,311	1,114	5,195,775	656	4,522,523	-	-
전라북도	14,105	1,998	5,176,822	1,920	9,059,719	18	104,712
전라남도	84,676	8,631	21,467,529	7,731	21,638,651	253	689,799
경상북도	1,987	470	1,791,098	323	2,281,725	0	188
경상남도	6,605	1,558	5,790,129	1,470	6,641,459	2	10,463
제주특별자치도	175	43	413,600	43	570,770	-	-

### 13-7. 조림류

지역명	생산현황			매출현황			
	생산능력(T)	생산량(T)	생산액(천원)	국내판매량(T)	국내판매액(천원)	수출량(T)	수출액(\$)
소 계	74,704,602	71,959	190,773,614	70,164	227,021,597	1,053	2,176,582
서울특별시	4,643	1,700	8,740,943	1,720	11,476,908	-	-
부산광역시	2,932	314	1,182,854	291	1,627,972	-	-
대구광역시	16,718	4,731	12,146,844	4,734	13,038,393	-	-
인천광역시	5,737	1,860	6,713,940	1,709	8,767,997	-	-
광주광역시	371	157	680,872	157	838,362	-	-
대전광역시	2,853	230	557,523	213	750,676	-	-
울산광역시	795	474	697,542	467	935,204	-	-
세종특별자치시	304	171	1,360,075	38	135,234	-	-
경기도	86,189	19,564	58,222,357	19,482	72,104,769	73	141,677
강원도	7,214	2,319	5,916,191	2,301	8,057,972	6	91,357
충청북도	5,231	2,134	8,678,291	2,089	10,213,247	-	-
충청남도	6,504	4,008	9,507,248	3,896	11,573,107	-	-
전라북도	74,514,062	22,799	43,889,787	21,556	48,934,160	849	1,695,468
전라남도	3,129	287	929,087	291	1,287,048	1	8,802
경상북도	31,230	7,400	18,172,768	7,453	20,956,759	122	232,378
경상남도	16,517	3,768	12,967,817	3,727	15,784,946	2	6,900
제주특별자치도	174	43	409,476	42	538,845	-	-

14-1. 전분

지역명	생산현황			매출현황			
	생산능력(T)	생산량(T)	생산액(천원)	국내판매량(T)	국내판매액(천원)	수출량(T)	수출액(\$)
소 계	1,134,798	307,385	146,286,543	254,259	161,734,336	38,130	9,392,159
부산광역시	6,205	710	888,903	721	951,108	-	-
인천광역시	191,194	85,097	31,465,685	83,269	41,518,907	2,180	998,103
울산광역시	85,000	60,445	27,450,031	33,687	18,785,483	19,090	9,239
경기도	506,159	116,635	49,925,576	102,030	60,080,399	10,145	5,328,897
강원도	689	358	1,208,350	359	1,442,299	-	-
충청북도	285	62	425,399	114	362,984	14	148,466
충청남도	43,046	1,013	3,775,446	1,154	4,875,955	-	-
전라북도	282,604	40,881	23,896,273	30,827	26,242,830	6,701	2,907,454
전라남도	2,648	215	811,205	53	893,285	-	-
경상북도	3,622	8	68,700	7	99,800	-	-
경상남도	11,045	485	758,083	482	869,350	-	-
제주특별자치도	2,300	1,477	5,612,892	1,557	5,611,936	-	-

## 14-2. 전분가공품

지역명	생산현황			매출현황			
	생산능력(T)	생산량(T)	생산액(천원)	국내판매량(T)	국내판매액(천원)	수출량(T)	수출액(\$)
소 계	553,888	54,323	74,559,084	52,980	94,453,132	4	29,083
서울특별시	817	1,800	3,083,693	1,712	3,747,538	-	-
부산광역시	24,287	1,449	2,803,913	1,449	3,774,579	-	-
대구광역시	6,308	282	392,903	263	488,207	-	-
인천광역시	18,030	2,512	2,992,960	2,428	4,082,734	-	-
광주광역시	80	12	54,426	11	55,650	-	-
세종특별자치시	1,480	42	57,567	41	63,012	-	-
경기도	436,345	29,173	42,189,520	28,624	52,305,645	3	18,467
강원도	5,037	666	1,342,926	635	1,713,728	-	-
충청북도	18,919	2,693	3,400,183	2,657	3,628,315	0	6,260
충청남도	15,481	5,204	7,191,354	4,894	8,779,830	-	-
전라북도	5,784	2,236	2,652,161	2,171	3,645,622	-	-
전라남도	40	20	76,915	18	101,491	-	-
경상북도	5,336	534	922,744	506	1,118,654	-	-
경상남도	14,815	7,643	7,322,039	7,553	10,920,078	1	4,356
제주특별자치도	1,130	56	75,780	19	28,050	-	-

14-3. 밀가루

지역명	생산현황			매출현황			
	생산능력(T)	생산량(T)	생산액(천원)	국내판매량(T)	국내판매액(천원)	수출량(T)	수출액(\$)
소 계	4,780,518	1,729,727	824,506,181	1,721,555	1,046,072,735	28,550	14,422,414
서울특별시	408,829	185,159	84,740,068	160,374	92,806,153	6,502	2,503,447
부산광역시	2,499,985	298,932	144,259,687	293,380	178,228,499	-	-
대구광역시	157	52	42,700	50	46,300	-	-
인천광역시	422,641	387,159	196,323,766	391,221	253,810,790	665	384,501
광주광역시	100	32	62,980	35	72,643	-	-
대전광역시	300	170	161,500	170	170,000	-	-
세종특별자치시	207,523	169,395	91,291,755	168,791	115,959,020	-	-
경기도	5,155	534	582,351	439	661,728	-	-
강원도	60,613	17,126	7,657,993	16,138	11,365,890	-	-
충청남도	1,114,122	496,134	217,630,589	495,015	264,935,913	651	180,526
전라북도	1,570	255	454,389	255	463,545	-	-
전라남도	5,390	1,058	2,052,943	1,041	2,104,290	-	-
경상북도	34	2	4,566	1	2,799	-	-
경상남도	54,100	173,719	79,240,895	194,647	125,445,166	20,732	11,353,940

#### 14-4. 영양강화 밀가루

지역명	생산현황			매출현황			
	생산능력(T)	생산량(T)	생산액(천원)	국내판매량(T)	국내판매액(천원)	수출량(T)	수출액(\$)
소 계	345	3,640	1,730,923	249	229,646	9,592	4,858,995
부산광역시	-	25	11,306	32	17,361	-	-
세종특별자치시	220	180	153,580	208	184,283	-	-
충청북도	125	8	17,466	9	28,002	-	-
경상남도	-	3,428	1,548,571	-	-	9,592	4,858,995

#### 14-5. 땅콩버터

지역명	생산현황			매출현황			
	생산능력(T)	생산량(T)	생산액(천원)	국내판매량(T)	국내판매액(천원)	수출량(T)	수출액(\$)
소 계	6,200	947	3,999,086	949	4,556,295	4	38,326
경기도	4,467	599	2,638,334	597	3,035,969	-	-
충청북도	200	2	10,589	0	634	4	38,326
충청남도	183	146	554,791	146	554,791	-	-
전라남도	400	1	2,000	1	2,600	-	-
경상남도	950	200	793,372	205	962,301	-	-

14-6. 땅콩 또는 견과류 가공품

지역명	생산현황			매출현황			
	생산능력(T)	생산량(T)	생산액(천원)	국내판매량(T)	국내판매액(천원)	수출량(T)	수출액(\$)
소 계	869,185	48,398	361,757,583	42,097	386,289,922	1,599	22,251,263
서울특별시	3,468	174	1,833,986	152	1,991,301	10	151,041
부산광역시	54,272	2,261	18,974,059	2,102	26,017,455	39	529,700
대구광역시	9,930	974	6,458,852	583	3,748,069	198	1,449,666
인천광역시	5,244	89	1,391,781	88	1,788,103	-	-
광주광역시	80	31	9,700	29	27,858	-	-
대전광역시	70	53	390,376	51	413,012	-	-
울산광역시	101	44	307,265	44	351,160	-	-
세종특별자치시	6,288	884	6,501,153	890	7,933,213	-	-
경기도	667,733	31,745	257,950,440	27,076	270,461,038	1,071	18,001,509
강원도	153	41	497,450	42	493,651	-	-
충청북도	17,618	2,156	19,318,484	2,154	22,977,773	6	54,680
충청남도	38,198	3,134	19,049,851	2,819	17,461,455	18	184,436
전라북도	4,732	1,019	3,856,440	592	5,931,114	45	167,705
전라남도	5,576	57	837,641	53	894,060	-	-
경상북도	6,239	379	4,567,655	292	5,455,773	5	107,193
경상남도	48,128	5,312	19,242,148	5,084	19,422,698	206	1,605,333
제주특별자치도	1,356	47	570,301	47	922,190	-	-



### 14-7. 시리얼류

지역명	생산현황			매출현황			
	생산능력(T)	생산량(T)	생산액(천원)	국내판매량(T)	국내판매액(천원)	수출량(T)	수출액(\$)
소 계	167,954	31,990	101,510,115	27,823	156,103,768	1,821	5,757,844
경기도	141,350	14,571	41,350,318	11,955	67,534,212	1,821	5,757,418
충청북도	19,425	17,360	59,901,108	15,808	88,223,501	0	52
충청남도	935	15	208,599	15	216,395	-	-
전라남도	135	39	16,400	39	17,918	-	-
경상북도	6,109	6	33,690	6	111,742	0	374
경상남도	0	-	-	-	-	-	-

### 14-8. 찌쌀

지역명	생산현황			매출현황			
	생산능력(T)	생산량(T)	생산액(천원)	국내판매량(T)	국내판매액(천원)	수출량(T)	수출액(\$)
소 계	1,684	292	330,707	292	469,986	-	-
경기도	20	21	25,805	21	28,673	-	-
충청북도	590	239	251,202	239	363,644	-	-
전라북도	501	5	19,965	5	40,561	-	-
전라남도	5	-	-	-	-	-	-
경상남도	568	26	33,735	26	37,108	-	-

14-9. 효소식품

지역명	생산현황			매출현황			
	생산능력(T)	생산량(T)	생산액(천원)	국내판매량(T)	국내판매액(천원)	수출량(T)	수출액(\$)
소 계	82,252	457	13,490,780	413	16,756,756	3	101,226
서울특별시	72	1	15,073	1	12,878	-	-
대구광역시	16	1	6,720	0	2,400	-	-
인천광역시	1,000	0	32	0	45	-	-
광주광역시	28	19	171,677	18	167,028	-	-
세종특별자치시	1,007	13	367,736	19	1,440,113	-	-
경기도	7,594	232	4,941,331	195	4,860,488	1	24,186
강원도	1,496	12	95,948	11	144,230	-	-
충청북도	64,378	75	3,303,501	74	4,335,064	-	-
충청남도	3,282	33	1,426,806	32	2,127,937	0	30,622
전라북도	1,669	10	401,269	5	364,155	-	-
전라남도	941	14	673,339	14	747,271	1	7,449
경상북도	105	1	31,710	1	35,352	-	-
경상남도	665	48	2,055,638	43	2,519,795	1	38,969

### 14-10. 과.채가공품

지역명	생산현황			매출현황			
	생산능력(T)	생산량(T)	생산액(천원)	국내판매량(T)	국내판매액(천원)	수출량(T)	수출액(\$)
소 계	2,603,377	108,542	382,251,138	100,670	406,780,238	3,136	9,671,632
서울특별시	4,093	206	1,009,085	207	2,076,719	-	-
부산광역시	19,446	1,364	3,509,808	1,177	4,117,823	19	40,000
대구광역시	172,315	7,292	34,974,141	6,333	39,473,588	115	347,475
인천광역시	12,540	1,315	3,538,699	1,317	4,056,784	-	-
광주광역시	8,927	5,128	9,447,696	3,866	8,735,240	-	-
대전광역시	6,009	522	632,788	393	650,430	129	223,076
울산광역시	14	9	133,728	9	196,918	-	-
세종특별자치시	6,884	122	352,607	121	473,384	-	-
경기도	351,192	14,801	47,923,618	14,015	57,931,565	3	303,680
강원도	56,352	2,653	9,984,551	2,840	11,329,760	0	2,818
충청북도	584,196	14,076	44,561,975	13,168	47,771,742	23	119,910
충청남도	991,327	29,966	124,906,444	26,867	124,718,362	56	648,946
전라북도	20,829	1,279	9,020,647	1,173	9,605,027	2	4,813
전라남도	34,115	3,152	15,092,757	2,824	16,015,227	163	711,955
경상북도	158,028	7,408	21,659,647	6,968	22,598,118	135	997,073
경상남도	119,886	12,693	37,857,314	11,270	36,399,996	210	1,588,478
제주특별자치도	57,223	6,556	17,645,631	8,122	20,629,554	2,281	4,683,408

14-11. 곡류가공품

지역명	생산현황			매출현황			
	생산능력(T)	생산량(T)	생산액(천원)	국내판매량(T)	국내판매액(천원)	수출량(T)	수출액(\$)
소 계	2,146,974	467,628	585,547,757	444,618	650,160,862	7,024	14,407,871
서울특별시	54,163	35,261	31,508,430	33,257	44,302,235	203	605,905
부산광역시	44,133	7,258	12,481,923	7,228	9,824,998	2	16,314
대구광역시	8,847	2,131	4,059,419	2,133	5,226,017	7	9,604
인천광역시	145,869	75,391	90,442,556	69,434	83,155,121	4,279	3,415,667
광주광역시	6,954	1,612	8,656,493	207	1,027,195	-	-
대전광역시	24,400	1,821	3,998,771	1,611	4,354,803	112	153,339
울산광역시	20,576	16,466	7,661,660	6,900	3,064,042	-	-
세종특별자치시	4,451	1,604	3,882,075	1,604	4,686,794	0	1,438
경기도	1,056,416	134,839	154,640,110	132,810	179,727,161	1,171	3,117,667
강원도	51,642	10,543	24,889,938	10,411	30,051,082	18	101,340
충청북도	158,786	29,546	61,096,465	29,316	71,084,790	52	132,175
충청남도	135,159	41,118	47,454,743	38,203	53,214,541	78	59,125
전라북도	218,383	56,057	52,929,963	55,567	57,423,393	81	392,705
전라남도	48,274	9,261	15,950,859	9,184	19,630,314	47	240,794
경상북도	41,887	8,248	18,833,943	8,822	25,116,483	121	2,197,840
경상남도	125,550	36,338	46,132,672	37,803	56,961,412	854	3,963,959
제주특별자치도	1,485	134	927,737	130	1,310,479	-	-

## 14-12. 두류가공품

지역명	생산현황			매출현황			
	생산능력(T)	생산량(T)	생산액(천원)	국내판매량(T)	국내판매액(천원)	수출량(T)	수출액(\$)
소 계	447,450	43,327	86,048,526	42,386	96,693,946	175	443,000
서울특별시	5,527	125	310,092	115	407,399	-	-
부산광역시	3,087	839	2,240,785	819	1,939,648	-	-
대구광역시	3,140	471	1,507,338	499	1,881,238	-	-
인천광역시	6,464	305	1,050,287	304	1,207,865	-	-
광주광역시	2,047	1,564	4,235,814	1,561	4,999,370	-	-
대전광역시	3,082	844	1,093,175	733	1,134,320	65	101,223
울산광역시	1,385	60	81,422	60	119,976	-	-
세종특별자치시	9,540	283	1,159,644	206	1,044,745	-	-
경기도	127,011	16,899	35,958,132	16,620	40,964,375	4	57,836
강원도	7,828	1,342	2,861,593	1,334	3,275,971	0	140
충청북도	80,261	4,515	7,967,375	4,584	10,473,445	17	30,757
충청남도	48,541	3,589	8,445,640	3,412	8,896,121	13	40,234
전라북도	58,153	1,606	4,083,959	1,598	4,131,720	0	1,244
전라남도	46,121	1,241	2,758,604	1,199	3,192,086	52	91,029
경상북도	15,165	2,245	8,234,952	2,023	8,214,118	19	76,770
경상남도	28,409	7,359	3,937,224	7,278	4,648,821	5	43,767
제주특별자치도	1,688	39	122,491	39	162,728	-	-

14-13. 서류가공품

지역명	생산현황			매출현황			
	생산능력(T)	생산량(T)	생산액(천원)	국내판매량(T)	국내판매액(천원)	수출량(T)	수출액(\$)
소 계	247,300	56,573	70,064,381	18,313	83,139,836	142	1,179,475
서울특별시	262	126	370,625	129	516,200	0	1
부산광역시	566	58	281,156	52	349,079	-	-
대구광역시	10,410	371	1,328,175	284	1,231,739	1	5,038
인천광역시	2,389	104	521,139	103	495,167	0	4,795
광주광역시	112	12	86,886	11	105,746	-	-
대전광역시	4	4	2,500	0	9,550	-	-
세종특별자치시	30	11	36,121	10	42,684	-	-
경기도	82,180	42,070	22,059,706	4,727	26,357,568	43	621,976
강원도	11,422	2,532	6,306,443	2,427	8,020,746	-	-
충청북도	11,476	1,746	3,291,757	1,817	4,495,241	-	-
충청남도	84,459	4,248	12,001,420	4,243	13,068,864	8	35,567
전라북도	4,784	909	6,024,131	852	6,252,026	4	20,000
전라남도	18,564	2,020	9,092,995	1,220	10,256,555	14	186,190
경상북도	11,687	704	3,777,903	651	4,983,761	71	299,496
경상남도	8,955	1,657	4,883,424	1,786	6,954,910	0	6,412

### 14-14. 기타 농산가공품

지역명	생산현황			매출현황			
	생산능력(T)	생산량(T)	생산액(천원)	국내판매량(T)	국내판매액(천원)	수출량(T)	수출액(\$)
소 계	137,133	8,780	43,771,442	8,122	46,627,492	32	966,731
서울특별시	29	7	109,140	8	131,501	-	-
부산광역시	780	42	180,477	8	152,004	19	57,000
대구광역시	373	76	532,006	73	727,847	-	-
인천광역시	1,993	184	744,642	185	926,558	-	-
광주광역시	1,393	309	769,326	309	893,243	-	-
대전광역시	878	86	350,237	84	410,340	-	-
울산광역시	80	2	18,639	2	66,554	-	-
세종특별자치시	57	18	129,467	19	159,785	-	-
경기도	18,737	3,088	15,092,624	3,060	14,459,602	5	646,604
강원도	8,379	313	1,396,553	307	2,188,960	0	4,956
충청북도	41,439	892	4,525,282	663	4,989,351	1	31,193
충청남도	28,961	840	5,281,187	726	5,815,801	6	200,297
전라북도	10,614	476	3,737,339	468	3,041,968	0	18,720
전라남도	3,748	816	1,008,735	766	1,080,379	-	-
경상북도	7,566	1,091	6,345,318	1,082	6,899,876	1	4,262
경상남도	12,106	540	3,534,843	362	4,672,848	0	3,699
제주특별자치도	1	0	15,625	0	10,875	-	-

15-1. 식육합유가공품(멸균)

지역명	생산현황			매출현황			
	생산능력(T)	생산량(T)	생산액(천원)	국내판매량(T)	국내판매액(천원)	수출량(T)	수출액(\$)
소 계	4,600	123	505,171	122	673,442	-	-
서울특별시	25	7	31,028	7	75,719	-	-
부산광역시	45	32	195,626	32	244,532	-	-
대구광역시	1,050	46	45,600	46	54,300	-	-
인천광역시	8	2	12,575	2	20,775	-	-
경기도	491	36	213,343	35	246,526	-	-
강원도	2,000	0	600	-	-	-	-
충청북도	981	0	6,400	0	31,590	-	-



### 15-2. 식육합유가공품(살균)

지역명	생산현황			매출현황			
	생산능력(T)	생산량(T)	생산액(천원)	국내판매량(T)	국내판매액(천원)	수출량(T)	수출액(\$)
소 계	45,658	2,621	20,408,210	2,584	26,562,484	0	57
서울특별시	79	14	56,476	59	106,490	-	-
부산광역시	3	2	14,612	2	18,265	-	-
인천광역시	75	115	2,104,314	99	2,928,450	-	-
광주광역시	58	5	15,300	5	17,300	-	-
대전광역시	82	78	584,976	77	861,504	-	-
경기도	3,121	587	6,024,435	584	7,327,907	0	57
강원도	164	-	-	-	-	-	-
충청북도	30,853	1,612	9,871,624	1,543	13,074,250	-	-
충청남도	1,098	132	1,182,914	130	1,477,797	-	-
전라북도	3	1	2,500	1	5,146	-	-
전라남도	4,000	15	208,680	17	251,836	-	-
경상북도	20	3	21,600	3	61,500	-	-
경상남도	6,104	57	320,780	62	432,040	-	-

15-3. 식육합유가공품(비살균)

지역명	생산현황			매출현황			
	생산능력(T)	생산량(T)	생산액(천원)	국내판매량(T)	국내판매액(천원)	수출량(T)	수출액(\$)
소 계	227,848	28,448	90,701,826	28,182	107,474,202	0	2,484
서울특별시	1,988	1,180	6,482,488	1,176	7,921,832	-	-
부산광역시	739	108	580,960	104	643,313	-	-
대구광역시	16,023	8,651	2,354,951	8,662	2,772,960	-	-
인천광역시	29,943	1,682	14,849,572	1,610	17,288,638	-	-
광주광역시	350	254	1,427,536	249	1,783,197	-	-
대전광역시	1,086	173	1,972,745	172	2,401,496	-	-
울산광역시	8	6	48,285	6	48,565	-	-
세종특별자치시	10,482	496	3,045,948	490	4,495,313	-	-
경기도	67,172	5,973	31,940,895	6,015	35,629,082	-	-
강원도	257	53	242,051	12	268,534	-	-
충청북도	21,279	3,561	11,087,273	3,498	13,748,059	-	-
충청남도	61,053	5,539	11,843,439	5,453	14,923,764	-	-
전라북도	3,852	293	1,568,540	272	1,535,309	-	-
전라남도	6,917	77	1,259,057	72	1,393,406	0	2,484
경상북도	4,025	152	831,895	143	1,069,721	-	-
경상남도	2,650	239	1,058,191	236	1,387,015	-	-
제주특별자치도	24	12	108,000	13	164,000	-	-

### 16-1. 알함유가공품(멸균)

지역명	생산현황			매출현황			
	생산능력(T)	생산량(T)	생산액(천원)	국내판매량(T)	국내판매액(천원)	수출량(T)	수출액(\$)
소 계	49	7	519,000	7	631,900	-	-
서울특별시	1	-	-	-	-	-	-
경기도	36	4	12,000	4	14,400	-	-
강원도	12	3	507,000	3	617,500	-	-

### 16-2. 알함유가공품(살균)

지역명	생산현황			매출현황			
	생산능력(T)	생산량(T)	생산액(천원)	국내판매량(T)	국내판매액(천원)	수출량(T)	수출액(\$)
소 계	1,951	617	5,023,598	577	4,793,588	7	519,591
인천광역시	55	48	688,186	48	889,133	-	-
경기도	265	254	345,816	253	406,497	-	-
강원도	20	3	156,408	3	195,510	-	-
충청북도	21	-	-	-	-	-	-
충청남도	1,250	262	3,322,838	258	3,282,424	-	-
전라북도	340	50	510,350	14	20,024	7	519,591

16-3. 알함유가공품(비살균)

지역명	생산현황			매출현황			
	생산능력(T)	생산량(T)	생산액(천원)	국내판매량(T)	국내판매액(천원)	수출량(T)	수출액(\$)
소 계	2,770	126	1,429,650	112	1,808,570	-	-
서울특별시	5	3	31,445	6	52,872	-	-
인천광역시	0	0	1,427	0	1,845	-	-
광주광역시	16	15	68,981	15	100,579	-	-
경기도	790	54	189,631	46	274,619	-	-
강원도	75	6	932,400	6	1,036,000	-	-
충청북도	1,848	46	177,831	38	284,731	-	-
충청남도	12	2	27,936	2	57,924	-	-
전라북도	24	-	-	-	-	-	-

### 17-1. 어목

지역명	생산현황			매출현황			
	생산능력(T)	생산량(T)	생산액(천원)	국내판매량(T)	국내판매액(천원)	수출량(T)	수출액(\$)
소 계	1,650,179	211,408	610,585,493	206,377	692,063,411	8,306	29,007,992
서울특별시	5,050	479	1,045,072	479	1,557,244	-	-
부산광역시	1,159,902	63,794	204,570,917	58,484	228,619,481	4,990	14,769,840
대구광역시	1,831	1,148	2,355,798	1,119	3,348,810	-	-
인천광역시	883	448	1,835,170	447	2,215,509	-	-
광주광역시	106,576	2,874	7,217,649	2,699	6,842,738	182	454,263
대전광역시	650	354	824,500	312	813,036	-	-
울산광역시	216	94	383,100	94	505,500	-	-
경기도	110,007	75,387	179,457,900	73,888	223,148,988	942	2,472,025
강원도	20,352	2,997	8,842,664	3,110	10,168,832	-	-
충청북도	44,454	7,195	24,487,664	7,053	29,228,590	78	230,771
충청남도	48,410	23,504	81,865,888	23,224	87,198,397	120	842,196
전라북도	3,501	76	177,394	76	277,436	-	-
전라남도	3,795	1,406	3,222,628	1,088	3,294,555	45	123,570
경상북도	37,893	7,786	25,285,291	7,001	23,124,725	308	1,482,340
경상남도	101,374	23,852	68,930,242	27,291	71,515,887	1,639	8,628,495
제주특별자치도	5,285	12	83,617	12	203,684	1	4,493

17-2. 어육소시지

지역명	생산현황			매출현황			
	생산능력(T)	생산량(T)	생산액(천원)	국내판매량(T)	국내판매액(천원)	수출량(T)	수출액(\$)
소 계	164,058	33,140	137,897,301	33,113	123,867,255	15,632	21,986,300
부산광역시	8,119	5,945	26,955,822	5,915	30,287,059	31	155,008
광주광역시	4,464	507	1,268,036	466	1,166,223	41	101,813
경기도	1,007	959	4,884,219	906	6,329,682	53	508,290
강원도	300	3,119	116,114	-	-	3,109	84,414
충청북도	10,690	5,091	22,311,687	5,092	22,181,130	-	-
충청남도	16,932	1,319	6,910,410	1,318	7,557,940	-	-
경상남도	122,546	16,199	75,451,014	19,415	56,345,221	12,398	21,136,775

### 17-3. 어육반제품

지역명	생산현황			매출현황			
	생산능력(T)	생산량(T)	생산액(천원)	국내판매량(T)	국내판매액(천원)	수출량(T)	수출액(\$)
소 계	29,102	3,542	8,285,632	3,707	9,829,302	30	168,122
서울특별시	780	208	757,641	208	909,110	-	-
부산광역시	14,825	557	1,942,732	526	2,307,441	30	168,122
대구광역시	672	61	119,021	59	178,553	-	-
인천광역시	680	125	320,150	125	416,000	-	-
광주광역시	2	1	2,500	1	3,720	-	-
대전광역시	40	25	45,323	22	47,592	-	-
울산광역시	160	22	22,000	22	26,400	-	-
경기도	4,841	984	2,830,001	981	3,330,773	-	-
강원도	100	42	364,757	41	383,955	-	-
충청북도	7	3	2,000	3	3,300	-	-
충청남도	1,692	736	200,778	736	200,778	-	-
전라북도	24	3	3,300	3	5,700	-	-
전라남도	150	1	2,875	1	2,875	-	-
경상북도	634	143	201,776	360	275,695	-	-
경상남도	4,495	632	1,470,778	619	1,737,410	-	-

17-4. 어육살

지역명	생산현황			매출현황			
	생산능력(T)	생산량(T)	생산액(천원)	국내판매량(T)	국내판매액(천원)	수출량(T)	수출액(\$)
소 계	10,455	4,353	13,136,146	4,294	13,169,898	-	-
부산광역시	7,600	3,500	6,471,808	3,501	5,820,382	-	-
인천광역시	25	11	74,845	11	97,243	-	-
경기도	526	291	3,023,660	270	3,156,103	-	-
강원도	1,806	172	1,321,587	165	1,481,509	-	-
전라남도	50	5	15,000	5	20,000	-	-
경상북도	117	6	253,070	5	234,288	-	-
경상남도	331	368	1,976,177	337	2,360,373	-	-

17-5. 연육

지역명	생산현황			매출현황			
	생산능력(T)	생산량(T)	생산액(천원)	국내판매량(T)	국내판매액(천원)	수출량(T)	수출액(\$)
소 계	10,033	3,702	5,578,766	3,601	6,614,968	-	-
부산광역시	4,830	1,975	3,092,444	1,975	3,451,092	-	-
경상북도	800	133	756,000	133	1,100,000	-	-
경상남도	3,600	1,585	1,730,022	1,483	2,063,576	-	-
제주특별자치도	803	10	300	10	300	-	-



### 17-6. 기타 어육가공품

지역명	생산현황			매출현황			
	생산능력(T)	생산량(T)	생산액(천원)	국내판매량(T)	국내판매액(천원)	수출량(T)	수출액(\$)
소 계	70,309	10,940	60,505,903	10,931	72,943,607	22	134,403
서울특별시	55	19	122,674	19	135,636	-	-
부산광역시	27,104	2,440	22,608,128	2,446	27,036,404	16	79,247
인천광역시	900	-	-	-	-	-	-
광주광역시	36	28	209,175	30	256,993	-	-
대전광역시	1,010	427	5,609,017	413	6,802,553	-	-
울산광역시	4,180	292	4,074,555	396	6,738,227	-	-
세종특별자치시	165	24	132,278	21	149,248	-	-
경기도	14,798	4,171	14,869,518	4,208	17,840,169	2	41,300
강원도	5,810	498	3,491,253	495	3,959,706	-	-
충청북도	11,797	597	1,841,594	591	2,221,995	3	11,229
충청남도	1,154	1,736	5,611,829	1,603	5,578,113	-	-
전라북도	812	12	97,640	12	106,100	-	-
전라남도	553	4	63,412	4	85,396	0	2,627
경상북도	0	-	-	-	-	-	-
경상남도	1,935	693	1,774,831	693	2,033,068	-	-

17-7. 젓갈

지역명	생산현황			매출현황			
	생산능력(T)	생산량(T)	생산액(천원)	국내판매량(T)	국내판매액(천원)	수출량(T)	수출액(\$)
소 계	50,016	16,259	56,814,901	14,308	65,947,898	164	1,568,373
서울특별시	120	11	96,972	11	115,206	-	-
부산광역시	1,573	936	2,465,908	863	2,547,157	62	356,922
대구광역시	104	46	180,714	46	223,196	-	-
인천광역시	2,900	190	684,626	181	771,939	-	-
광주광역시	305	96	97,951	93	158,702	-	-
대전광역시	23	19	185,467	19	245,077	-	-
울산광역시	2,073	832	1,716,564	797	2,142,895	-	-
경기도	4,529	1,068	3,603,334	1,007	4,151,181	51	126,667
강원도	1,119	342	3,813,209	334	4,230,901	2	57,578
충청북도	3,800	497	1,241,762	497	1,323,905	-	-
충청남도	6,307	2,670	17,782,370	2,555	20,265,840	34	178,554
전라북도	5,123	540	2,942,366	486	3,441,651	0	1,035
전라남도	9,927	3,933	13,415,648	2,637	17,302,379	9	159,308
경상북도	5,416	1,467	3,267,938	1,437	3,085,508	7	688,309
경상남도	6,559	3,578	5,141,806	3,321	5,728,477	-	-
제주특별자치도	139	34	178,267	25	213,884	-	-

### 17-8. 양념젓갈

지역명	생산현황			매출현황			
	생산능력(T)	생산량(T)	생산액(천원)	국내판매량(T)	국내판매액(천원)	수출량(T)	수출액(\$)
소 계	83,728	23,304	192,589,953	21,256	213,089,210	906	7,435,923
서울특별시	183	94	694,433	94	794,633	-	-
부산광역시	5,957	3,265	34,061,838	2,601	36,702,460	522	3,268,967
대구광역시	363	25	219,624	24	272,382	-	-
인천광역시	9,972	2,584	19,811,303	2,347	20,096,122	-	-
광주광역시	23	8	78,003	8	96,967	-	-
대전광역시	59	34	390,616	33	481,072	-	-
울산광역시	219	192	542,111	188	645,343	-	-
경기도	6,222	1,425	8,244,325	1,270	10,973,304	5	29,225
강원도	29,324	6,490	59,213,024	6,204	72,778,900	200	1,750,547
충청북도	364	68	376,468	60	420,600	3	32,060
충청남도	16,963	2,351	16,911,356	2,396	19,316,196	3	49,578
전라북도	2,995	298	3,068,360	309	3,397,774	5	11,532
전라남도	2,514	4,327	27,153,912	3,869	27,139,634	8	151,259
경상북도	2,972	977	10,633,059	774	8,413,414	154	1,997,071
경상남도	4,988	1,015	9,019,738	936	9,322,186	5	145,684
제주특별자치도	611	153	2,171,783	142	2,238,222	-	-

17-9. 액젓

지역명	생산현황			매출현황			
	생산능력(T)	생산량(T)	생산액(천원)	국내판매량(T)	국내판매액(천원)	수출량(T)	수출액(\$)
소 계	171,517	60,193	62,061,704	54,711	86,538,942	100	200,433
부산광역시	950	445	686,250	433	840,214	-	-
대구광역시	10	4	25,000	5	35,000	-	-
인천광역시	206	164	468,200	117	521,580	-	-
광주광역시	137	69	36,000	68	42,000	-	-
울산광역시	1,869	692	1,748,659	688	2,204,965	-	-
경기도	6,862	383	885,574	369	929,262	-	-
강원도	223	10	50,681	10	65,274	-	-
충청북도	87	55	17,058	38	161,561	-	-
충청남도	61,020	35,414	32,783,396	33,694	49,988,950	39	101,210
전라북도	22,451	1,459	2,186,164	1,439	2,646,946	0	423
전라남도	38,584	11,288	8,953,720	8,117	10,749,457	-	-
경상북도	9,703	1,992	3,960,140	1,959	4,838,155	20	23,800
경상남도	18,628	6,360	8,620,049	6,092	11,689,171	40	75,000
제주특별자치도	10,788	1,859	1,640,813	1,684	1,826,407	-	-

### 17-10. 조미액젓

지역명	생산현황			매출현황			
	생산능력(T)	생산량(T)	생산액(천원)	국내판매량(T)	국내판매액(천원)	수출량(T)	수출액(\$)
소 계	62,521	36,377	24,256,598	22,971	33,418,043	85	187,574
부산광역시	104	10	17,872	9	20,577	-	-
인천광역시	5,600	203	600,530	201	793,185	-	-
세종특별자치시	3,000	295	436,666	310	622,901	-	-
경기도	13,088	2,196	1,796,266	2,084	1,911,705	-	-
강원도	0	0	300	-	-	-	-
충청북도	16,730	1,442	1,025,144	1,358	1,285,968	-	-
충청남도	16,376	15,046	15,549,750	13,157	22,934,653	85	187,574
전라북도	973	889	1,040,396	882	1,193,830	-	-
전라남도	3,783	15,774	3,386,506	4,446	4,131,082	-	-
경상북도	1,802	346	341,518	353	431,653	-	-
경상남도	1,065	177	61,649	171	92,489	-	-

17-11. 조미건어포

지역명	생산현황			매출현황			
	생산능력(T)	생산량(T)	생산액(천원)	국내판매량(T)	국내판매액(천원)	수출량(T)	수출액(\$)
소 계	85,745	25,250	346,322,551	24,555	383,171,810	107	2,491,976
서울특별시	1,349	645	6,642,939	644	7,435,775	-	-
부산광역시	5,414	1,357	16,370,808	1,293	19,580,716	-	-
대구광역시	99	18	287,096	18	346,550	-	-
인천광역시	60	24	300,000	24	428,900	-	-
대전광역시	61	17	161,914	17	183,029	-	-
경기도	7,137	4,243	31,267,101	4,157	35,111,195	0	10,880
강원도	31,015	11,429	178,528,181	11,457	199,873,493	64	1,288,297
충청북도	49	16	330,654	16	391,470	-	-
충청남도	72	5	67,211	4	162,664	-	-
전라북도	608	92	455,235	87	479,277	0	926
전라남도	14,178	1,833	31,708,912	1,766	33,609,770	5	118,474
경상북도	12,163	3,600	60,897,037	3,178	65,631,917	37	1,073,399
경상남도	13,540	1,971	19,305,463	1,894	19,937,054	-	-

17-12. 건어포

지역명	생산현황			매출현황			
	생산능력(T)	생산량(T)	생산액(천원)	국내판매량(T)	국내판매액(천원)	수출량(T)	수출액(\$)
소 계	18,740	6,887	84,519,411	6,395	96,455,002	12	216,724
서울특별시	309	25	300,615	25	331,840	-	-
부산광역시	132	117	923,128	116	1,081,097	-	-
대구광역시	12	4	120,750	4	137,970	-	-
인천광역시	264	18	384,687	17	378,584	-	-
대전광역시	1	0	7,837	0	8,406	-	-
경기도	4,927	1,727	14,787,280	1,695	17,031,726	-	-
강원도	8,745	3,476	50,313,129	3,323	58,724,713	6	141,164
충청북도	66	5	107,239	5	108,921	-	-
충청남도	371	92	1,336,793	81	1,226,217	4	6,025
전라북도	105	26	494,771	23	541,898	-	-
전라남도	327	12	414,218	12	425,282	-	-
경상북도	2,540	1,212	13,053,028	927	14,112,221	-	-
경상남도	941	174	2,275,937	167	2,346,128	2	69,535

17-13. 기타 건포류

지역명	생산현황			매출현황			
	생산능력(T)	생산량(T)	생산액(천원)	국내판매량(T)	국내판매액(천원)	수출량(T)	수출액(\$)
소 계	9,952	721	9,981,554	670	10,354,510	0	4,740
부산광역시	2,059	29	483,783	28	714,101	0	2,782
대전광역시	379	6	38,520	6	55,198	-	-
경기도	1,915	287	3,633,622	285	4,216,664	-	-
강원도	3,873	293	4,390,991	252	3,712,176	-	-
충청북도	142	12	199,632	13	231,041	-	-
충청남도	18	1	6,720	1	8,000	-	-
전라북도	136	17	51,127	9	141,846	-	-
전라남도	3	-	-	-	-	-	-
경상북도	1	3	28,050	3	22,050	-	-
경상남도	1,427	74	1,149,109	73	1,253,434	0	1,958



### 17-14. 조미김

지역명	생산현황			매출현황			
	생산능력(T)	생산량(T)	생산액(천원)	국내판매량(T)	국내판매액(천원)	수출량(T)	수출액(\$)
소 계	757,531	40,654	782,365,496	35,073	708,525,881	8,845	261,746,694
서울특별시	1,067	235	2,342,413	235	2,598,312	-	-
부산광역시	947	287	8,894,004	113	3,426,164	174	6,584,969
대구광역시	6,137	586	6,371,934	560	6,458,588	25	797,520
인천광역시	7,216	1,167	11,434,251	1,162	13,206,789	6	154,658
광주광역시	1,889	247	2,658,152	331	2,695,710	26	423,170
대전광역시	83,931	2,584	44,004,182	2,684	57,791,586	11	320,647
울산광역시	12	8	65,000	8	65,000	-	-
경기도	81,012	10,781	196,575,505	8,604	189,523,408	1,927	63,698,232
강원도	13,663	390	4,179,560	131	1,096,965	323	3,725,970
충청북도	14,969	2,373	75,823,491	1,746	82,877,071	423	14,036,258
충청남도	461,711	11,956	205,950,906	11,614	193,205,889	2,315	51,752,110
전라북도	39,322	3,314	91,612,035	2,695	88,354,496	604	30,234,483
전라남도	33,683	5,641	105,367,244	4,627	52,018,616	2,491	71,493,096
경상북도	6,374	706	19,300,985	288	8,487,645	416	15,201,430
경상남도	5,588	374	7,732,836	271	6,579,642	103	3,324,151
제주특별자치도	12	7	53,000	7	140,000	-	-

17-15. 한천

지역명	생산현황			매출현황			
	생산능력(T)	생산량(T)	생산액(천원)	국내판매량(T)	국내판매액(천원)	수출량(T)	수출액(\$)
소 계	2,406	737	20,250,117	313	9,853,959	443	13,834,541
전라남도	135	105	2,387,620	92	2,433,290	7	200,520
경상남도	2,271	632	17,862,497	220	7,420,669	436	13,634,021

17-16. 기타 수산물가공품(어류)

지역명	생산현황			매출현황			
	생산능력(T)	생산량(T)	생산액(천원)	국내판매량(T)	국내판매액(천원)	수출량(T)	수출액(\$)
소 계	1,589,019	172,967	1,160,332,714	324,863	1,256,618,144	25,347	227,347,000
서울특별시	17,921	1,581	13,633,066	1,548	16,772,257	-	-
부산광역시	392,882	61,424	441,737,916	47,360	345,988,205	13,082	164,022,593
대구광역시	28,742	3,000	27,534,006	3,012	30,934,823	-	-
인천광역시	14,385	3,639	22,220,995	3,555	28,841,885	-	-
광주광역시	1,440	290	1,259,801	288	1,438,857	-	-
대전광역시	7	2	29,315	2	37,017	-	-
울산광역시	448	193	692,017	193	814,954	-	-
경기도	733,474	22,514	185,776,778	22,001	206,339,732	498	4,713,641
강원도	11,380	619	3,924,181	636	8,884,569	-	-
충청북도	23,190	1,631	14,300,974	1,495	15,392,996	144	337,922
충청남도	5,762	740	12,317,358	696	13,111,847	-	-
전라북도	6,071	1,424	8,743,067	1,597	12,620,912	1	66,955
전라남도	18,112	4,989	44,263,277	4,931	50,129,936	155	1,192,132
경상북도	32,715	9,044	52,593,016	4,712	42,370,368	4,826	23,099,686
경상남도	255,103	59,082	298,198,753	230,335	441,272,431	6,585	32,911,782
제주특별자치도	47,388	2,794	33,108,197	2,500	41,667,355	56	1,002,290

17-17. 기타 수산물가공품(연체류)

지역명	생산현황			매출현황			
	생산능력(T)	생산량(T)	생산액(천원)	국내판매량(T)	국내판매액(천원)	수출량(T)	수출액(\$)
소 계	525,329	38,075	299,495,829	42,681	334,700,899	760	7,207,669
서울특별시	1,538	244	2,507,024	244	3,101,328	-	-
부산광역시	146,545	11,399	83,289,664	10,869	92,603,709	0	542
대구광역시	2,059	103	918,013	104	1,192,336	-	-
인천광역시	6,793	2,682	20,310,014	2,659	24,299,477	-	-
광주광역시	263	168	5,642,923	168	6,269,172	-	-
대전광역시	809	71	268,593	68	392,589	-	-
울산광역시	213	61	123,624	61	153,085	-	-
경기도	262,468	6,478	40,076,850	6,442	47,411,182	0	1,386
강원도	4,793	539	4,295,667	626	6,727,379	-	-
충청북도	3,196	2,190	6,862,288	2,132	7,120,051	-	-
충청남도	2,549	241	6,116,382	190	3,837,312	18	3,230,500
전라북도	5,614	871	12,439,447	832	13,366,253	-	-
전라남도	6,640	1,986	12,796,546	1,893	16,006,410	-	-
경상북도	8,742	1,782	14,781,297	1,634	14,657,084	0	12,000
경상남도	71,553	9,205	88,344,029	14,704	96,700,434	741	3,963,241
제주특별자치도	1,552	56	723,470	55	863,100	-	-

17-18. 기타 수산물가공품(조미가공품)

지역명	생산현황			매출현황			
	생산능력(T)	생산량(T)	생산액(천원)	국내판매량(T)	국내판매액(천원)	수출량(T)	수출액(\$)
소 계	392,773	21,918	131,566,776	19,593	145,002,987	643	5,120,289
서울특별시	2,411	152	1,469,968	152	1,642,093	-	-
부산광역시	107,918	3,280	21,761,588	3,185	21,767,026	2	47,170
대구광역시	140	37	819,117	17	185,644	20	631,573
인천광역시	49,362	1,953	17,034,119	1,860	17,656,131	79	1,560,240
광주광역시	515	57	90,101	52	89,578	-	-
대전광역시	787	17	77,450	17	94,661	-	-
울산광역시	5	4	23,021	4	46,529	-	-
세종특별자치시	15	13	40,162	13	44,178	-	-
경기도	48,289	1,852	14,563,857	1,745	19,084,869	10	129,682
강원도	119,615	7,234	18,987,722	6,134	16,985,704	3	57,287
충청북도	36,253	297	2,953,900	300	3,051,158	1	2,980
충청남도	14,351	60	712,971	60	799,325	-	-
전라북도	2,135	15	656,966	15	761,502	0	20,000
전라남도	2,368	1,345	5,796,349	1,634	6,547,446	329	414,914
경상북도	775	226	1,448,042	221	1,475,997	-	-
경상남도	7,825	5,371	45,111,613	4,181	54,738,799	200	2,256,443
제주특별자치도	10	6	19,830	4	32,347	-	-

17-19. 기타 수산물가공품(기타)

지역명	생산현황			매출현황			
	생산능력(T)	생산량(T)	생산액(천원)	국내판매량(T)	국내판매액(천원)	수출량(T)	수출액(\$)
소 계	1,036,652	99,548	685,622,231	84,262	679,118,029	11,616	137,269,543
서울특별시	2,299	697	8,440,609	686	9,822,295	16	40,330
부산광역시	309,074	13,120	84,619,013	12,017	82,311,834	708	11,023,213
대구광역시	6,114	684	6,732,326	669	8,063,998	7	230,180
인천광역시	15,941	4,794	41,815,039	4,553	49,422,431	40	230,423
광주광역시	2,163	881	5,392,874	627	5,451,866	210	1,335,660
대전광역시	1,722	698	4,535,871	685	5,068,407	10	15,000
울산광역시	212	79	672,740	75	732,121	2	195,244
세종특별자치시	5,223	89	305,444	87	409,871	-	-
경기도	115,418	11,523	81,835,760	11,362	100,090,479	38	1,185,905
강원도	41,414	4,100	43,006,502	2,677	34,135,565	1,097	22,069,549
충청북도	136,939	8,483	15,943,951	8,500	17,150,349	8	334,836
충청남도	93,382	6,289	45,215,940	5,767	47,398,196	207	2,738,035
전라북도	14,611	2,192	16,889,753	1,793	19,312,589	9	69,839
전라남도	162,151	22,519	157,383,677	20,788	177,088,943	1,027	18,086,195
경상북도	53,933	5,257	55,507,961	3,560	33,833,035	1,734	27,004,239
경상남도	71,858	17,590	112,091,797	9,895	79,745,081	6,445	45,010,998
제주특별자치도	4,197	551	5,232,975	520	9,080,970	57	7,699,897

### 18-1. 기타식육 또는 기타알

지역명	생산현황			매출현황			
	생산능력(T)	생산량(T)	생산액(천원)	국내판매량(T)	국내판매액(천원)	수출량(T)	수출액(\$)
소 계	419	160	691,869	157	812,348	-	-
대구광역시	50	12	15,600	12	18,720	-	-
울산광역시	50	2	3,600	2	5,040	-	-
경기도	200	99	538,429	97	544,763	-	-
충청북도	11	9	49,642	8	76,472	-	-
충청남도	62	4	4,385	4	5,797	-	-
전라남도	10	5	5,213	6	62,556	-	-
경상북도	11	7	42,000	7	61,600	-	-
경상남도	25	22	33,000	22	37,400	-	-

### 18-2. 기타 동물성가공식품

지역명	생산현황			매출현황			
	생산능력(T)	생산량(T)	생산액(천원)	국내판매량(T)	국내판매액(천원)	수출량(T)	수출액(\$)
소 계	533	148	752,557	142	1,229,375	-	-
인천광역시	15	0	2,500	0	300	-	-
경기도	19	14	134,909	14	204,057	-	-
강원도	500	134	609,648	128	1,016,080	-	-
전라남도	0	0	5,500	0	8,938	-	-

18-3. 곤충가공식품

지역명	생산현황			매출현황			
	생산능력(T)	생산량(T)	생산액(천원)	국내판매량(T)	국내판매액(천원)	수출량(T)	수출액(\$)
소 계	23,789	636	2,826,257	690	3,561,730	9	35,000
서울특별시	133	2	42,833	2	58,584	-	-
부산광역시	560	194	644,746	132	625,273	9	35,000
울산광역시	4	0	1,213	0	2,090	-	-
경기도	2,367	3	281,354	3	356,682	-	-
강원도	13,200	19	14,094	127	108,085	-	-
충청북도	3,424	111	461,523	105	468,516	-	-
충청남도	22	3	9,690	3	142,503	-	-
전라북도	594	10	469,607	25	865,430	-	-
전라남도	1	0	1,150	0	1,900	-	-
경상북도	155	0	10,908	0	13,717	-	-
경상남도	3,329	293	889,140	293	918,950	-	-

18-4. 자라분말제품

지역명	생산현황			매출현황			
	생산능력(T)	생산량(T)	생산액(천원)	국내판매량(T)	국내판매액(천원)	수출량(T)	수출액(\$)
소 계	10	-	-	-	-	-	-
충청북도	10	-	-	-	-	-	-



### 18-5. 수출가공식품

지역명	생산현황			매출현황			
	생산능력(T)	생산량(T)	생산액(천원)	국내판매량(T)	국내판매액(천원)	수출량(T)	수출액(\$)
소 계	143,833	7,619	49,866,694	6,234	61,986,209	384	2,214,698
서울특별시	740	52	274,634	50	466,477	-	-
부산광역시	1,754	347	1,772,699	178	1,425,227	38	248,385
대구광역시	342	33	251,859	33	413,416	-	-
인천광역시	3,035	46	280,280	49	382,944	-	-
광주광역시	21	8	415,775	7	518,807	-	-
대전광역시	3	1	12,096	1	16,569	-	-
울산광역시	77	4	14,500	4	25,700	0	411
세종특별자치시	204	4	19,181	7	24,496	-	-
경기도	37,781	829	5,146,348	791	5,970,830	19	101,211
강원도	1,697	458	11,316,505	371	23,509,746	-	-
충청북도	22,911	680	6,564,646	375	4,859,222	39	364,561
충청남도	37,030	2,116	4,467,433	1,885	4,751,226	-	-
전라북도	4,957	73	440,448	68	702,977	-	-
전라남도	3,761	444	3,233,334	381	3,531,475	33	146,618
경상북도	4,246	469	2,014,484	404	2,171,759	-	-
경상남도	24,560	2,048	13,074,057	1,625	12,767,980	255	1,353,512
제주특별자치도	716	7	568,415	7	447,360	-	-

19-1. 벌꿀

지역명	생산현황			매출현황			
	생산능력(T)	생산량(T)	생산액(천원)	국내판매량(T)	국내판매액(천원)	수출량(T)	수출액(\$)
소 계	4,638	501	4,967,476	456	5,436,953	0	999
대전광역시	10	-	-	-	-	-	-
경기도	1,732	100	635,211	88	903,844	0	999
강원도	2	1	100,000	1	52,304	-	-
충청북도	16	16	40,330	16	87,750	-	-
충청남도	9	8	19,500	4	37,700	-	-
전라북도	1,006	151	61,856	151	80,663	-	-
전라남도	1,619	11	42,946	8	117,806	-	-
경상북도	5	3	66,550	3	84,029	-	-
경상남도	208	208	3,972,423	182	4,021,777	-	-
제주특별자치도	31	4	28,660	3	51,080	-	-

19-2. 사양벌꿀

지역명	생산현황			매출현황			
	생산능력(T)	생산량(T)	생산액(천원)	국내판매량(T)	국내판매액(천원)	수출량(T)	수출액(\$)
소 계	238	5	23,830	1	11,259	4	12,177
경기도	55	4	14,100	-	-	4	12,177
제주특별자치도	183	1	9,730	1	11,259	-	-

### 19-3. 로열젤리

지역명	생산현황			매출현황			
	생산능력(T)	생산량(T)	생산액(천원)	국내판매량(T)	국내판매액(천원)	수출량(T)	수출액(\$)
소 계	50	1	346,788	1	542,743	0	1,224
충청북도	50	1	346,788	1	542,743	0	1,224

### 19-4. 로열젤리제품

지역명	생산현황			매출현황			
	생산능력(T)	생산량(T)	생산액(천원)	국내판매량(T)	국내판매액(천원)	수출량(T)	수출액(\$)
소 계	1,793	3	461,839	3	630,864	-	-
경기도	1,698	1	33,467	1	16,315	-	-
충청북도	-	1	192,873	1	212,027	-	-
전라북도	35	1	234,449	2	401,400	-	-
경상남도	50	-	-	-	-	-	-
제주특별자치도	10	0	1,050	0	1,122	-	-

19-5. 가공화분

지역명	생산현황			매출현황			
	생산능력(T)	생산량(T)	생산액(천원)	국내판매량(T)	국내판매액(천원)	수출량(T)	수출액(\$)
소 계	36	2	124,174	1	9,000	-	-
경기도	35	1	7,000	1	9,000	-	-
경상북도	1	0	117,174	-	-	-	-

19-6. 화분함유제품

지역명	생산현황			매출현황			
	생산능력(T)	생산량(T)	생산액(천원)	국내판매량(T)	국내판매액(천원)	수출량(T)	수출액(\$)
소 계	4,260	6	162,927	5	163,990	-	-
경기도	172	1	31,732	1	33,525	-	-
충청북도	4,040	1	8,400	1	16,500	-	-
충청남도	32	4	116,195	4	102,855	-	-
경상북도	1	0	300	0	360	-	-
경상남도	15	0	6,300	0	10,750	-	-

### 20-1. 생식제품

지역명	생산현황			매출현황			
	생산능력(T)	생산량(T)	생산액(천원)	국내판매량(T)	국내판매액(천원)	수출량(T)	수출액(\$)
소 계	9,875	236	3,878,310	215	4,184,108	26	196,870
대구광역시	60	0	800	-	-	-	-
경기도	17	10	98,924	8	171,253	-	-
강원도	2,401	146	2,605,797	155	2,744,174	-	-
충청남도	440	9	170,306	9	211,962	-	-
전라북도	1	1	3,000	0	3,000	-	-
전라남도	2,338	28	208,160	2	38,278	26	193,370
경상남도	4,620	43	791,323	42	1,015,441	0	3,500

### 20-2. 생식함유제품

지역명	생산현황			매출현황			
	생산능력(T)	생산량(T)	생산액(천원)	국내판매량(T)	국내판매액(천원)	수출량(T)	수출액(\$)
소 계	18,216	1,200	17,013,417	1,064	18,084,899	13	125,789
경기도	540	2	11,246	2	15,004	-	-
강원도	5,770	934	11,739,890	816	10,385,437	-	-
충청북도	1,433	53	816,236	45	1,338,075	4	30,000
충청남도	633	26	376,582	26	534,350	2	25,213
전라북도	360	37	1,856,313	37	2,631,123	-	-
전라남도	20	8	70,576	-	-	8	70,576
경상남도	9,460	140	2,142,574	137	3,180,910	-	-

20-3. 즉석섭취식품(도시락)

지역명	생산현황			매출현황			
	생산능력(T)	생산량(T)	생산액(천원)	국내판매량(T)	국내판매액(천원)	수출량(T)	수출액(\$)
소 계	748,407	223,785	855,140,783	180,616	552,456,130	42,316	439,370,497
서울특별시	24,330	27,900	264,179,962	1,707	8,526,822	169	845,165
부산광역시	63,967	17,211	10,981,900	14,644	10,697,236	2,552	2,377,908
대구광역시	31,957	8,054	24,581,483	7,959	26,335,703	-	-
인천광역시	93,313	15,680	151,572,603	2,302	12,160,417	39,594	436,147,424
광주광역시	29,443	921	3,896,765	921	4,240,802	-	-
대전광역시	9,199	536	2,337,382	536	2,897,649	-	-
울산광역시	4,261	1,893	8,313,310	1,893	9,314,566	-	-
경기도	348,891	64,293	204,258,452	62,896	255,252,456	-	-
강원도	20,089	13,252	35,075,376	13,242	54,238,919	-	-
충청북도	60,360	40,550	22,673,301	40,538	27,700,918	-	-
충청남도	3,442	538	2,909,461	552	2,979,870	-	-
전라북도	1,491	7,410	20,686,207	7,409	20,299,300	-	-
전라남도	14,378	10,436	26,599,480	10,909	32,506,664	-	-
경상북도	2,739	1,603	3,795,946	1,602	4,976,350	-	-
경상남도	24,419	11,295	64,317,390	11,292	68,501,951	-	-
제주특별자치도	16,126	2,214	8,961,766	2,214	11,826,507	-	-

#### 20-4. 즉석섭취식품(햄버거)

지역명	생산현황			매출현황			
	생산능력(T)	생산량(T)	생산액(천원)	국내판매량(T)	국내판매액(천원)	수출량(T)	수출액(\$)
소 계	147,533	27,949	89,428,325	27,819	110,463,002	-	-
서울특별시	24	11	27,705	11	33,882	-	-
부산광역시	99	29	148,350	29	201,548	-	-
대구광역시	8,838	2,212	2,555,403	2,223	2,662,632	-	-
인천광역시	29	29	142,001	18	159,978	-	-
광주광역시	1,643	215	949,095	215	990,368	-	-
울산광역시	20	4	20,090	4	28,700	-	-
경기도	69,487	13,000	61,476,193	12,880	80,096,177	-	-
강원도	2,643	1,589	1,388,758	1,587	1,862,604	-	-
충청북도	42,011	3,666	4,529,442	3,659	5,212,242	-	-
전라북도	1	62	519,661	62	505,551	-	-
전라남도	9,363	5,694	9,637,075	5,694	10,417,552	-	-
경상남도	12,778	909	7,026,539	909	7,202,721	-	-
제주특별자치도	595	527	1,008,014	527	1,089,047	-	-

20-5. 즉석섭취식품(선식)

지역명	생산현황			매출현황			
	생산능력(T)	생산량(T)	생산액(천원)	국내판매량(T)	국내판매액(천원)	수출량(T)	수출액(\$)
소 계	60,127	2,662	11,339,723	2,597	17,561,739	18	338,672
서울특별시	528	1	11,783	1	11,597	-	-
부산광역시	13	1	5,800	1	10,900	-	-
대구광역시	787	313	97,618	312	323,818	-	-
인천광역시	100	4	23,270	4	31,588	-	-
울산광역시	1	1	6,498	1	11,634	-	-
세종특별자치시	1,351	12	119,810	11	129,188	0	1,797
경기도	3,960	465	1,038,208	465	1,371,142	-	-
강원도	2,318	150	995,644	140	1,422,708	1	8,600
충청북도	20,707	921	3,530,109	919	6,430,241	1	6,888
충청남도	1,621	72	426,997	68	613,071	-	-
전라북도	59	1	3,477	0	9,038	-	-
전라남도	50	5	60,278	3	68,457	2	24,029
경상북도	28,441	708	4,936,108	664	7,010,227	13	297,357
경상남도	192	8	83,572	8	117,030	-	-
제주특별자치도	-	0	550	0	1,100	-	-



## 20-6. 즉석섭취식품(김밥)

지역명	생산현황			매출현황			
	생산능력(T)	생산량(T)	생산액(천원)	국내판매량(T)	국내판매액(천원)	수출량(T)	수출액(\$)
소 계	528,047	132,836	219,822,229	131,445	263,424,131	0	0
서울특별시	72,061	1,966	2,097,205	2,006	2,521,062	-	-
부산광역시	404	56	254,385	56	282,650	-	-
대구광역시	3,916	1,278	1,958,574	1,278	2,108,658	-	-
인천광역시	3,022	1,205	2,921,745	1,199	3,283,920	-	-
대전광역시	1,480	250	221,718	250	277,023	-	-
경기도	352,937	50,857	107,003,544	49,428	128,193,355	-	-
강원도	32,617	32,571	27,048,168	32,571	44,864,319	0	0
충청북도	20,015	25,893	17,040,114	25,892	19,611,318	-	-
전라북도	2,403	2,669	11,515,021	2,669	11,104,497	-	-
전라남도	11,667	6,119	11,302,167	6,130	11,733,756	-	-
경상북도	1,112	95	555,036	89	670,701	-	-
경상남도	22,668	6,015	32,221,947	6,014	33,075,282	-	-
제주특별자치도	3,745	3,862	5,682,605	3,862	5,697,591	-	-

20-7. 즉석섭취식품(기타)

지역명	생산현황			매출현황			
	생산능력(T)	생산량(T)	생산액(천원)	국내판매량(T)	국내판매액(천원)	수출량(T)	수출액(\$)
소 계	1,474,172	235,427	521,789,613	234,086	586,616,949	134	7,569,621
서울특별시	17,035	2,664	10,073,280	2,694	12,809,952	-	-
부산광역시	46,639	1,407	8,164,552	1,306	8,124,935	77	324,390
대구광역시	207,142	14,039	30,870,748	14,016	31,602,102	-	-
인천광역시	7,171	559	1,683,260	590	2,785,754	-	-
광주광역시	276,782	3,383	18,260,601	3,244	18,063,074	-	-
대전광역시	379	71	107,850	71	142,846	-	-
울산광역시	67	13	41,088	13	61,798	-	-
세종특별자치시	6,200	29	319,404	30	379,997	-	-
경기도	742,028	137,223	279,447,617	136,332	321,038,443	20	6,997,126
강원도	13,547	2,482	4,189,729	2,439	5,099,387	36	230,362
충청북도	30,418	11,553	38,104,326	11,462	48,030,456	1	12,734
충청남도	25,255	1,691	5,709,656	1,597	5,682,195	-	-
전라북도	4,892	3,879	19,754,470	3,864	18,967,665	-	-
전라남도	52,730	27,088	34,810,329	27,089	36,749,941	-	-
경상북도	1,660	480	1,753,156	475	2,537,741	1	5,009
경상남도	38,478	27,657	66,054,267	27,656	70,381,320	-	-
제주특별자치도	3,748	1,210	2,445,281	1,209	4,159,344	-	-

### 20-8. 신선편의식품(샐러드)

지역명	생산현황			매출현황			
	생산능력(T)	생산량(T)	생산액(천원)	국내판매량(T)	국내판매액(천원)	수출량(T)	수출액(\$)
소 계	23,778	7,906	31,705,982	7,919	39,915,531	-	-
서울특별시	258	20	162,217	28	232,120	-	-
부산광역시	11	9	49,174	9	87,474	-	-
대구광역시	35	73	182,023	76	227,433	-	-
인천광역시	1,224	346	4,362,132	346	6,356,118	-	-
울산광역시	0	-	-	-	-	-	-
경기도	14,019	4,214	16,258,999	4,219	22,597,303	-	-
강원도	1,440	688	2,038,171	687	1,974,685	-	-
충청북도	3,242	154	1,256,327	154	1,221,263	-	-
충청남도	2,839	2,291	7,171,966	2,291	6,920,278	-	-
전라북도	270	100	160,848	100	229,783	-	-
경상북도	400	8	36,095	8	36,095	-	-
경상남도	40	2	28,030	2	32,979	-	-

### 20-9. 신선편의식품(새싹채소)

지역명	생산현황			매출현황			
	생산능력(T)	생산량(T)	생산액(천원)	국내판매량(T)	국내판매액(천원)	수출량(T)	수출액(\$)
소 계	539	116	665,403	99	938,598	-	-
경기도	539	116	665,403	99	938,598	-	-

20-10. 신선편의식품(절단과일)

지역명	생산현황			매출현황			
	생산능력(T)	생산량(T)	생산액(천원)	국내판매량(T)	국내판매액(천원)	수출량(T)	수출액(\$)
소 계	197,258	18,535	72,085,128	18,657	88,289,575	-	-
서울특별시	3,698	181	1,268,059	180	1,780,842	-	-
부산광역시	514	236	1,438,623	236	1,887,919	-	-
대구광역시	55	50	107,601	50	153,723	-	-
인천광역시	335	148	854,055	148	1,367,298	-	-
경기도	26,446	5,184	29,115,493	5,278	37,809,252	-	-
충청북도	38,049	11,352	28,530,417	11,381	32,707,134	-	-
전라북도	208	100	518,612	100	785,993	-	-
전라남도	65	65	618,872	65	794,851	-	-
경상북도	124,843	952	7,626,561	952	8,931,722	-	-
경상남도	2,900	265	2,005,191	265	2,069,134	-	-
제주특별자치도	146	0	1,644	0	1,707	-	-

20-11. 신선편의식품(기타)

지역명	생산현황			매출현황			
	생산능력(T)	생산량(T)	생산액(천원)	국내판매량(T)	국내판매액(천원)	수출량(T)	수출액(\$)
소 계	83,120	13,115	52,508,431	12,771	52,590,685	-	-
서울특별시	1,886	131	729,258	131	855,891	-	-
부산광역시	89	1	5,778	1	14,437	-	-
인천광역시	815	64	216,470	64	232,760	-	-
울산광역시	17	12	17,200	11	34,400	-	-
경기도	24,446	8,040	24,216,068	7,608	23,194,817	-	-
충청북도	55,114	4,363	26,186,037	4,451	26,740,005	-	-
전라북도	173	-	-	-	-	-	-
전라남도	500	500	1,108,809	500	1,482,447	-	-
경상북도	75	3	16,811	3	20,928	-	-
경상남도	5	0	12,000	-	15,000	-	-

20-12. 즉석조리식품(순대)

지역명	생산현황			매출현황			
	생산능력(T)	생산량(T)	생산액(천원)	국내판매량(T)	국내판매액(천원)	수출량(T)	수출액(\$)
소 계	530,943	53,240	146,773,431	52,109	168,966,500	5	15,574
서울특별시	896	355	967,725	353	1,347,348	-	-
부산광역시	1,016	592	1,351,398	587	1,689,645	-	-
대구광역시	106,348	5,275	13,475,509	4,426	11,930,590	-	-
인천광역시	3,260	2,345	6,330,760	2,235	7,146,866	-	-
광주광역시	1,910	1,222	3,617,401	1,233	3,822,762	-	-
대전광역시	1,101	541	2,243,589	541	2,409,411	-	-
울산광역시	1,958	445	1,032,612	444	1,566,933	-	-
경기도	211,424	14,523	41,322,191	14,185	49,002,106	5	14,174
강원도	1,715	626	5,136,913	626	5,660,091	0	1,400
충청북도	54,991	14,964	38,115,679	14,958	42,398,168	-	-
충청남도	4,943	2,460	5,890,024	2,448	8,920,285	-	-
전라북도	2,749	1,234	3,090,510	1,232	3,643,380	-	-
전라남도	7,494	977	1,995,392	972	2,847,953	-	-
경상북도	47,534	1,025	2,312,059	1,022	2,946,006	-	-
경상남도	82,584	6,269	17,748,593	6,463	21,087,655	-	-
제주특별자치도	1,020	388	2,143,077	384	2,547,302	-	-

20-13. 즉석조리식품(국)

지역명	생산현황			매출현황			
	생산능력(T)	생산량(T)	생산액(천원)	국내판매량(T)	국내판매액(천원)	수출량(T)	수출액(\$)
소 계	222,979	17,482	52,247,044	19,161	78,581,900	210	892,588
서울특별시	142	87	650,714	87	965,176	-	-
부산광역시	1,477	116	315,670	115	434,422	-	-
대구광역시	13,137	249	545,152	243	628,673	-	-
인천광역시	2,739	701	1,106,926	697	1,536,383	-	-
광주광역시	5	2	14,720	2	14,720	-	-
대전광역시	90	88	442,300	88	532,760	-	-
세종특별자치시	34	17	43,579	17	51,270	-	-
경기도	114,214	5,965	16,881,325	5,899	20,030,741	38	140,866
강원도	6,783	73	2,414,153	67	2,678,198	-	-
충청북도	13,949	1,111	2,316,152	1,176	3,726,407	-	-
충청남도	14,710	7,629	22,844,589	9,461	43,294,531	113	469,574
전라북도	249	203	775,945	181	829,986	-	-
전라남도	14,303	157	584,387	121	564,962	33	192,184
경상북도	1	0	2,433	-	-	-	-
경상남도	40,802	1,069	3,155,852	993	3,131,726	26	89,964
제주특별자치도	343	14	153,147	12	161,946	-	-

20-14. 즉석조리식품(탕)

지역명	생산현황			매출현황			
	생산능력(T)	생산량(T)	생산액(천원)	국내판매량(T)	국내판매액(천원)	수출량(T)	수출액(\$)
소 계	411,144	38,399	86,891,177	65,482	116,443,038	434	2,598,039
서울특별시	682	109	1,021,820	91	1,232,896	15	91,500
부산광역시	1,099	223	721,787	222	823,981	-	-
대구광역시	9,132	446	995,517	437	1,129,392	-	-
인천광역시	26,175	3,829	9,405,160	3,797	10,650,482	-	-
광주광역시	88	55	204,185	53	228,079	-	-
대전광역시	70	1	3,200	1	3,200	-	-
울산광역시	220	147	298,614	145	374,207	-	-
세종특별자치시	700	3	10,000	1	7,500	-	-
경기도	94,995	6,495	20,056,427	6,241	23,576,173	3	10,931
강원도	398	9	27,087	7	21,433	1	4,690
충청북도	154,888	15,021	27,907,462	33,596	31,900,031	24	32,684
충청남도	16,848	3,705	9,633,993	12,445	27,607,309	330	2,222,839
전라북도	1,782	380	1,682,148	376	2,462,393	8	65,000
전라남도	8,286	259	835,954	246	1,316,399	15	50,688
경상북도	3,278	6,601	10,299,150	6,702	10,926,725	-	-
경상남도	92,483	1,109	3,709,405	1,113	4,091,534	38	119,707
제주특별자치도	22	8	79,267	8	91,304	-	-



20-15. 즉석조리식품(수프)

지역명	생산현황			매출현황			
	생산능력(T)	생산량(T)	생산액(천원)	국내판매량(T)	국내판매액(천원)	수출량(T)	수출액(\$)
소 계	42,332	5,291	31,843,175	5,498	38,916,810	-	-
서울특별시	10	8	54,649	8	73,776	-	-
대구광역시	6,062	84	279,465	60	275,254	-	-
인천광역시	0	0	25	0	50	-	-
경기도	23,091	880	4,075,187	883	8,299,098	-	-
강원도	2	0	501	0	557	-	-
충청북도	8,959	3,209	22,212,745	3,494	24,666,465	-	-
충청남도	329	1,030	4,740,359	975	4,979,554	-	-
전라북도	118	18	94,779	16	155,985	-	-
전라남도	256	-	-	-	-	-	-
경상북도	31	8	60,500	8	60,500	-	-
경상남도	3,364	55	322,609	55	403,191	-	-
제주특별자치도	110	0	2,355	0	2,380	-	-

20-16. 즉석조리식품(기타)

지역명	생산현황			매출현황			
	생산능력(T)	생산량(T)	생산액(천원)	국내판매량(T)	국내판매액(천원)	수출량(T)	수출액(\$)
소 계	3,286,235	260,781	831,796,736	277,437	914,869,875	7,865	21,798,971
서울특별시	37,160	2,738	15,151,915	2,716	19,195,554	-	-
부산광역시	225,086	97,252	267,569,904	92,728	248,649,554	5,231	14,991,502
대구광역시	111,285	1,975	7,719,572	2,449	11,198,058	22	270,995
인천광역시	240,955	6,231	38,401,499	5,947	41,203,261	22	120,793
광주광역시	360,233	3,001	9,127,549	2,362	11,526,588	1	2,973
대전광역시	7,030	293	1,606,080	290	2,030,920	2	18,166
울산광역시	4	0	2,790	0	3,720	-	-
세종특별자치시	3,160	197	644,390	93	488,408	7	26,614
경기도	1,126,561	47,543	181,273,979	52,893	214,495,646	202	1,364,127
강원도	28,930	4,088	19,010,759	4,051	31,122,118	26	103,592
충청북도	643,928	66,099	207,499,926	64,596	233,429,571	1,870	3,747,340
충청남도	188,609	11,943	26,354,246	11,810	29,324,594	74	163,059
전라북도	35,989	2,743	11,455,268	2,688	11,773,900	4	20,820
전라남도	31,498	3,945	4,980,662	4,084	5,491,933	6	43,784
경상북도	23,609	1,860	8,635,425	1,756	9,074,422	63	376,244
경상남도	221,748	10,794	31,816,964	28,896	45,260,630	334	548,963
제주특별자치도	450	78	545,810	77	601,000	-	-

20-17. 만두

지역명	생산현황			매출현황			
	생산능력(T)	생산량(T)	생산액(천원)	국내판매량(T)	국내판매액(천원)	수출량(T)	수출액(\$)
소 계	2,411,490	185,293	545,498,787	178,471	643,121,363	5,005	14,595,453
서울특별시	2,001	1,095	4,213,822	1,128	5,540,123	-	-
부산광역시	1,414	590	1,128,008	580	1,611,693	-	-
대구광역시	6,222	1,915	5,653,813	1,907	6,805,802	3	15,660
인천광역시	69,961	34,246	103,251,130	31,845	176,693,569	9	41,856
광주광역시	1,968	290	738,884	267	927,127	-	-
대전광역시	495	139	497,450	143	523,634	-	-
세종특별자치시	648,852	5,686	11,817,442	5,270	13,392,743	305	749,568
경기도	128,596	19,071	61,472,849	18,213	66,665,277	94	225,264
강원도	169,912	6,639	20,910,684	10,004	24,450,792	-	-
충청북도	28,170	12,320	35,741,806	11,623	41,342,238	28	117,738
충청남도	131,613	21,994	58,403,820	21,008	60,014,348	573	1,134,535
전라북도	733,061	72,526	215,808,962	67,823	218,148,872	3,992	12,310,832
전라남도	4,420	685	4,481,001	674	4,992,854	-	-
경상북도	476,307	8,060	21,262,092	7,954	21,897,608	-	-
경상남도	8,500	34	117,023	31	114,682	-	-

20-18. 만두피

지역명	생산현황			매출현황			
	생산능력(T)	생산량(T)	생산액(천원)	국내판매량(T)	국내판매액(천원)	수출량(T)	수출액(\$)
소 계	65,215	5,388	10,895,296	8,006	12,644,147	181	466,845
서울특별시	806	49	84,113	49	112,638	-	-
대구광역시	16	5	18,528	5	26,468	-	-
인천광역시	11	7	16,753	7	23,364	-	-
대전광역시	79	9	41,025	8	50,732	-	-
경기도	25,662	3,492	7,226,605	6,263	8,828,983	21	42,832
강원도	35,403	880	1,758,900	879	1,906,602	-	-
충청북도	634	50	47,863	53	107,707	-	-
충청남도	1,007	576	1,230,465	394	1,011,770	160	424,013
전라북도	540	13	38,335	13	47,919	-	-
전라남도	7	11	37,245	11	44,624	-	-
경상남도	1,050	297	395,464	325	483,340	-	-

### 21-1. 효모식품

지역명	생산현황			매출현황			
	생산능력(T)	생산량(T)	생산액(천원)	국내판매량(T)	국내판매액(천원)	수출량(T)	수출액(\$)
소 계	21,846	452	3,769,814	312	3,480,767	100	299,580
서울특별시	65	4	17,793	4	28,360	-	-
부산광역시	0	0	260	0	572	-	-
대구광역시	0	0	467	0	354	-	-
인천광역시	246	2	2	-	-	-	-
경기도	2,560	95	1,770,219	76	1,617,385	-	-
강원도	1,265	0	6,401	0	7,530	-	-
충청북도	15,938	36	328,288	35	338,259	-	-
충청남도	60	-	-	-	-	-	-
전라북도	720	18	286,144	-	-	-	-
경상북도	360	286	1,078,081	187	1,119,360	100	299,580
경상남도	632	11	282,159	11	368,947	-	-

21-2. 기타가공품

지역명	생산현황			매출현황			
	생산능력(T)	생산량(T)	생산액(천원)	국내판매량(T)	국내판매액(천원)	수출량(T)	수출액(\$)
소 계	4,983,080	494,176	1,386,842,298	326,047	1,511,479,492	164,707	152,209,478
서울특별시	61,079	6,682	20,308,255	5,797	29,768,738	352	621,913
부산광역시	215,143	25,633	63,269,836	24,131	57,807,604	1,147	11,144,704
대구광역시	125,120	14,657	77,523,743	10,791	79,515,939	2,785	5,786,496
인천광역시	207,534	9,189	42,140,951	9,002	50,781,285	18	462,442
광주광역시	24,966	10,683	18,733,391	10,931	20,077,994	115	272,103
대전광역시	20,644	6,972	12,659,679	6,888	14,609,044	37	58,373
울산광역시	2,215	520	912,748	514	1,280,525	-	-
세종특별자치시	98,683	5,395	46,327,619	5,134	26,150,449	220	1,225,131
경기도	1,779,141	116,284	434,832,055	105,345	501,254,949	2,926	25,049,363
강원도	368,345	16,396	47,245,132	12,764	49,524,277	3,367	3,223,388
충청북도	934,179	134,795	234,233,432	44,328	260,353,553	91,927	30,656,744
충청남도	700,108	56,239	159,214,579	53,999	199,817,728	9,726	14,316,687
전라북도	156,887	5,877	40,516,501	5,002	43,784,884	123	3,459,719
전라남도	105,081	5,912	29,676,812	5,479	30,168,674	25	222,755
경상북도	58,506	8,963	43,625,168	9,249	57,041,977	26	288,902
경상남도	114,078	69,723	111,734,505	16,472	85,497,020	51,912	55,420,756
제주특별자치도	11,371	255	3,887,891	219	4,044,852	-	-

## 22-1. 폴리염화비닐

지역명	생산현황			매출현황			
	생산능력(T)	생산량(T)	생산액(천원)	국내판매량(T)	국내판매액(천원)	수출량(T)	수출액(\$)
소 계	188,044	46,942	158,202,437	31,265	135,411,485	15,398	37,244,653
서울특별시	565	223	2,496,613	199	3,260,701	-	-
부산광역시	0	0	160	0	160	-	-
대구광역시	616	378	2,359,027	378	2,948,682	-	-
광주광역시	4,000	1,833	29,334,239	1,573	25,170,289	260	4,163,950
대전광역시	469	113	374,859	113	420,427	-	-
세종특별자치시	23,520	7,536	16,563,080	3,420	8,111,858	4,090	7,987,161
경기도	53,087	11,765	30,014,232	9,375	34,377,576	2,009	4,670,127
충청북도	94,471	17,544	44,841,960	10,117	26,637,787	7,599	16,712,607
충청남도	1,200	12	60,000	1	5,897	-	-
전라남도	4,000	2,695	9,471,712	2,708	9,412,163	-	-
경상북도	1	1	2,400	-	-	-	-
경상남도	6,115	4,841	22,684,155	3,380	25,065,945	1,441	3,710,808

22-2. 폴리에틸렌

지역명	생산현황			매출현황			
	생산능력(T)	생산량(T)	생산액(천원)	국내판매량(T)	국내판매액(천원)	수출량(T)	수출액(\$)
소 계	1,237,294	714,308	1,545,696,571	664,635	1,639,052,667	57,445	77,270,054
서울특별시	445	270	1,042,438	266	1,179,606	-	-
부산광역시	18,143	10,022	22,636,402	7,916	24,968,681	705	1,829,554
대구광역시	30,407	15,474	36,887,511	13,852	38,688,736	330	146,875
인천광역시	47,326	25,141	42,459,146	20,649	36,429,852	3,219	9,979,529
광주광역시	26,223	50,386	118,491,903	12,773	60,598,366	290	2,000,000
대전광역시	19,918	11,625	37,800,862	11,294	41,877,084	578	462,494
울산광역시	3,765	200	460,788	208	556,615	-	-
세종특별자치시	63	13	32,700	13	35,000	-	-
경기도	771,004	414,611	654,989,142	258,777	761,462,785	45,049	25,018,026
강원도	1,180	524	7,148,033	524	8,539,541	-	-
충청북도	104,910	65,436	198,222,351	216,497	214,735,775	260	1,721,014
충청남도	119,920	74,971	245,652,332	77,156	244,697,874	6,527	33,166,882
전라북도	10,501	2,327	7,703,912	2,300	8,100,500	-	-
전라남도	6,002	3,057	8,023,489	3,075	9,140,977	11	5,197
경상북도	54,955	32,345	136,562,973	31,992	142,698,881	72	138,000
경상남도	22,521	7,907	27,580,590	7,343	45,340,394	404	2,802,483
제주특별자치도	10	1	2,000	1	2,000	-	-



### 22-3. 폴리프로필렌

지역명	생산현황			매출현황			
	생산능력(T)	생산량(T)	생산액(천원)	국내판매량(T)	국내판매액(천원)	수출량(T)	수출액(\$)
소 계	1,380,372	422,879	823,604,306	392,823	808,471,375	29,858	106,025,499
서울특별시	1,892	312	1,109,690	296	1,405,640	13	47,055
부산광역시	9,519	1,595	3,793,955	1,642	5,293,008	-	-
대구광역시	5,729	2,433	5,879,427	2,375	7,130,162	-	-
인천광역시	6,185	1,428	2,550,353	628	2,668,998	-	-
광주광역시	5,062	3,047	26,715,421	3,017	30,346,976	-	-
대전광역시	509	330	1,068,356	330	1,162,611	-	-
울산광역시	60	798	1,221,497	784	1,422,499	-	-
세종특별자치시	13	-	-	-	-	-	-
경기도	994,412	269,067	453,990,485	252,097	410,329,762	17,552	58,258,084
충청북도	105,616	34,252	102,588,058	31,237	132,570,568	2,793	21,582,024
충청남도	49,005	33,280	93,264,113	30,685	91,723,139	3,478	11,379,639
전라북도	5,197	4,624	22,302,302	4,392	25,532,563	-	-
전라남도	322	126	757,819	126	885,537	-	-
경상북도	82,114	67,921	97,769,761	61,680	83,157,680	6,000	14,153,697
경상남도	114,737	3,665	10,593,069	3,533	14,842,232	22	605,000

22-4. 폴리스티렌

지역명	생산현황			매출현황			
	생산능력(T)	생산량(T)	생산액(천원)	국내판매량(T)	국내판매액(천원)	수출량(T)	수출액(\$)
소 계	95,542	73,482	169,706,379	69,778	182,782,922	1,861	9,661,483
서울특별시	80	768	4,287,173	751	4,534,653	-	-
부산광역시	213	211	885,250	211	982,500	-	-
대구광역시	3,900	3,410	16,100,000	3,100	15,700,000	-	-
인천광역시	4,200	2,281	6,127,081	2,259	6,588,260	22	58,697
대전광역시	50	2	4,846	2	14,400	-	-
울산광역시	35	5	25,170	5	27,590	-	-
세종특별자치시	360	-	-	11	63,792	-	-
경기도	32,467	21,461	58,955,803	19,691	60,245,101	1,787	2,856,203
충청북도	5,963	5,360	27,926,459	5,038	32,725,310	-	-
충청남도	24,021	18,747	38,999,577	18,156	44,395,749	37	6,678,000
전라북도	1	0	7,193	0	8,220	-	-
경상북도	23,433	20,803	15,861,480	20,134	16,842,340	14	68,583
경상남도	820	432	526,347	419	655,007	-	-

22-5. 폴리염화비닐리덴

지역명	생산현황			매출현황			
	생산능력(T)	생산량(T)	생산액(천원)	국내판매량(T)	국내판매액(천원)	수출량(T)	수출액(\$)
소 계	180	17	23,316	17	23,499	-	-
대전광역시	5	3	6,166	3	709	-	-
충청북도	175	14	17,150	14	22,790	-	-

## 22-6. 폴리에틸렌테레프탈레이트

지역명	생산현황			매출현황			
	생산능력(T)	생산량(T)	생산액(천원)	국내판매량(T)	국내판매액(천원)	수출량(T)	수출액(\$)
소 계	1,211,088	637,057	1,357,617,579	484,362	1,374,937,663	37,473	63,846,709
서울특별시	28,505	14,085	36,037,879	14,041	42,743,297	-	-
부산광역시	327	224	665,880	224	962,281	-	-
대구광역시	27,080	12,936	47,373,142	12,463	56,533,683	50	50,000
인천광역시	7,395	4,253	19,520,786	2,836	11,772,967	1,546	9,500,514
광주광역시	869	403	1,554,118	403	1,750,489	-	-
대전광역시	118,701	81,172	123,763,514	80,682	142,693,328	515	2,152,342
울산광역시	270	172	737,379	155	774,249	-	-
경기도	619,810	164,637	176,312,903	121,097	132,325,525	34,875	43,778,103
강원도	21,326	13,098	25,559,706	8,848	19,217,129	-	-
충청북도	173,273	192,856	184,935,000	99,890	185,642,670	-	-
충청남도	108,536	101,641	610,835,157	96,264	642,475,418	239	385,618
전라북도	5,587	2,304	6,701,585	2,304	8,591,657	-	-
전라남도	982	904	4,495,302	929	4,421,271	-	-
경상북도	52,676	33,959	83,036,678	28,979	81,236,244	3	7,018,133
경상남도	45,751	14,413	36,088,551	15,245	43,797,454	245	962,000

22-7. 아크릴수지

지역명	생산현황			매출현황			
	생산능력(T)	생산량(T)	생산액(천원)	국내판매량(T)	국내판매액(천원)	수출량(T)	수출액(\$)
소 계	4,336	422	2,421,736	394	2,757,398	-	-
경기도	650	178	2,071,466	149	2,400,162	-	-
충청북도	3,686	245	350,270	245	357,236	-	-

22-8. 폴리아미드

지역명	생산현황			매출현황			
	생산능력(T)	생산량(T)	생산액(천원)	국내판매량(T)	국내판매액(천원)	수출량(T)	수출액(\$)
소 계	158,696	77,230	123,808,353	16,453	86,271,912	59,426	59,324,694
서울특별시	140	101	474,010	93	559,216	-	-
대구광역시	371	325	1,241,300	313	1,520,904	-	-
인천광역시	4,000	1,332	11,615,344	466	4,114,122	866	7,805,120
대전광역시	3,000	2,961	13,638,218	2,935	15,044,199	18	97,001
경기도	121,515	53,831	21,103,791	2,970	12,442,525	50,210	11,552,437
충청북도	1,000	283	1,895,194	283	1,933,871	-	-
충청남도	19,920	10,407	40,548,717	6,162	32,654,452	3,912	16,753,053
경상북도	8,650	7,897	31,578,668	3,141	15,901,467	4,421	23,117,083
경상남도	100	93	1,713,111	92	2,101,155	-	-

### 22-9. 폴리메틸펜텐

지역명	생산현황			매출현황			
	생산능력(T)	생산량(T)	생산액(천원)	국내판매량(T)	국내판매액(천원)	수출량(T)	수출액(\$)
소 계	145	82	160,450	82	352,160	-	-
경기도	145	82	160,450	82	352,160	-	-

### 22-10. 폴리카보네이트

지역명	생산현황			매출현황			
	생산능력(T)	생산량(T)	생산액(천원)	국내판매량(T)	국내판매액(천원)	수출량(T)	수출액(\$)
소 계	2,399	1,849	7,084,768	1,828	7,693,424	-	-
인천광역시	124	124	878,529	124	1,212,610	-	-
경기도	1,592	1,072	2,954,666	1,051	2,958,715	-	-
충청남도	360	387	1,865,775	399	2,026,575	-	-
경상남도	324	266	1,385,798	255	1,495,524	-	-

### 22-11. 폴리비닐알코올

지역명	생산현황			매출현황			
	생산능력(T)	생산량(T)	생산액(천원)	국내판매량(T)	국내판매액(천원)	수출량(T)	수출액(\$)
소 계	100	2	130,875	2	20,717	-	-
경기도	100	2	130,875	2	20,717	-	-

22-12. 폴리우레탄

지역명	생산현황			매출현황			
	생산능력(T)	생산량(T)	생산액(천원)	국내판매량(T)	국내판매액(천원)	수출량(T)	수출액(\$)
소 계	509	329	744,208	275	1,007,787	-	-
부산광역시	18	2	14,900	2	23,000	-	-
경기도	491	327	729,308	274	984,787	-	-

22-13. 아크릴로니트릴-부타디엔-스티렌 공중합체

지역명	생산현황			매출현황			
	생산능력(T)	생산량(T)	생산액(천원)	국내판매량(T)	국내판매액(천원)	수출량(T)	수출액(\$)
소 계	151	201	1,012,706	199	1,091,932	-	-
인천광역시	100	177	880,335	177	940,627	-	-
경기도	51	24	132,371	22	151,305	-	-

22-14. 아크릴로니트릴-스티렌 공중합체

지역명	생산현황			매출현황			
	생산능력(T)	생산량(T)	생산액(천원)	국내판매량(T)	국내판매액(천원)	수출량(T)	수출액(\$)
소 계	1,706	603	2,109,609	567	1,904,640	18	182,751
부산광역시	63	20	207,457	2	22,454	18	182,751
경기도	1,643	583	1,902,152	565	1,882,186	-	-

22-15. 히드록시부틸폴리에스테르

지역명	생산현황			매출현황			
	생산능력(T)	생산량(T)	생산액(천원)	국내판매량(T)	국내판매액(천원)	수출량(T)	수출액(\$)
소 계	11	20	54,005	18	56,669	-	-
대구광역시	1	20	53,600	18	55,469	-	-
경기도	10	0	405	0	1,200	-	-

22-16. 에틸렌-초산비닐 공중합체

지역명	생산현황			매출현황			
	생산능력(T)	생산량(T)	생산액(천원)	국내판매량(T)	국내판매액(천원)	수출량(T)	수출액(\$)
소 계	69,036	10,638	18,328,043	9,608	20,129,263	25	235,000
경기도	68,691	10,451	18,105,358	9,420	19,884,309	25	235,000
충청북도	346	188	222,685	188	244,954	-	-

22-17. 폴리에틸렌나프탈레이트

지역명	생산현황			매출현황			
	생산능력(T)	생산량(T)	생산액(천원)	국내판매량(T)	국내판매액(천원)	수출량(T)	수출액(\$)
소 계	36,534	25,658	40,733,701	25,646	40,571,841	794	1,722,053
경기도	7,425	6,107	16,480,360	6,103	16,441,322	-	-
강원도	1,764	680	2,318,358	676	2,292,364	-	-
충청북도	27,345	18,871	21,934,983	18,867	21,838,155	794	1,722,053

**22-18. 폴리에테르설폰**

지역명	생산현황			매출현황			
	생산능력(T)	생산량(T)	생산액(천원)	국내판매량(T)	국내판매액(천원)	수출량(T)	수출액(\$)
소 계	760	5	159,664	4	150,088	-	-
경기도	760	5	159,664	4	150,088	-	-

**22-19. 폴리시클로hex산-1,4-디메틸렌테레프탈레이트**

지역명	생산현황			매출현황			
	생산능력(T)	생산량(T)	생산액(천원)	국내판매량(T)	국내판매액(천원)	수출량(T)	수출액(\$)
소 계	3,852	3,853	3,545,805	3,852	3,843,430	0	6,483
경기도	3,852	3,853	3,545,805	3,852	3,843,430	0	6,483

**22-20. 폴리이미드**

지역명	생산현황			매출현황			
	생산능력(T)	생산량(T)	생산액(천원)	국내판매량(T)	국내판매액(천원)	수출량(T)	수출액(\$)
소 계	5	4	45,635	4	53,850	-	-
경기도	5	4	45,635	4	53,850	-	-



### 22-21. 폴리락타아드

지역명	생산현황			매출현황			
	생산능력(T)	생산량(T)	생산액(천원)	국내판매량(T)	국내판매액(천원)	수출량(T)	수출액(\$)
소 계	2,067	1,104	3,683,392	1,104	5,066,703	-	-
경기도	2,067	1,104	3,683,392	1,104	5,066,703	-	-

### 22-22. 셀로판제

지역명	생산현황			매출현황			
	생산능력(T)	생산량(T)	생산액(천원)	국내판매량(T)	국내판매액(천원)	수출량(T)	수출액(\$)
소 계	19,329	201	2,474,760	201	2,899,553	-	-
경기도	19,229	199	2,397,783	199	2,789,134	-	-
경상남도	100	1	76,977	2	110,419	-	-

### 22-23. 고무제

지역명	생산현황			매출현황			
	생산능력(T)	생산량(T)	생산액(천원)	국내판매량(T)	국내판매액(천원)	수출량(T)	수출액(\$)
소 계	1,520	475	15,899,505	459	20,131,904	3	139,409
서울특별시	5	5	108,553	5	135,694	-	-
경기도	1,515	471	15,790,952	454	19,996,210	3	139,409

22-24. 종이제 또는 가공지제

지역명	생산현황			매출현황			
	생산능력(T)	생산량(T)	생산액(천원)	국내판매량(T)	국내판매액(천원)	수출량(T)	수출액(\$)
소 계	3,855,451	891,153	730,667,812	795,429	743,219,240	87,528	64,480,605
서울특별시	1,999	784	3,447,259	782	5,326,892	-	-
부산광역시	12,716	8,042	6,251,571	7,563	6,147,582	4	12,000
대구광역시	67,705	12,353	13,552,346	12,298	14,107,184	-	-
인천광역시	69,010	68,874	11,102,103	68,787	12,192,876	2	4,972
광주광역시	33	30	140,150	30	181,900	-	-
대전광역시	365	321	1,072,000	319	1,110,000	-	-
울산광역시	110,000	229	545,214	50	74,225	142	335,480
세종특별자치시	-	-	-	9	6,530	-	-
경기도	3,087,662	537,071	417,474,457	454,135	418,656,823	83,128	52,443,305
충청북도	21,099	13,040	24,927,485	12,897	28,813,546	-	-
충청남도	95,631	80,397	19,750,015	80,353	23,951,262	-	-
전라북도	32,086	10,614	12,702,289	9,196	15,017,717	-	-
전라남도	84	80	488,000	78	570,000	-	-
경상북도	91,113	48,444	50,144,221	42,783	56,806,020	508	1,396,000
경상남도	265,947	110,873	169,070,703	106,148	160,256,683	3,744	10,288,848

22-25. 금속제

지역명	생산현황			매출현황			
	생산능력(T)	생산량(T)	생산액(천원)	국내판매량(T)	국내판매액(천원)	수출량(T)	수출액(\$)
소 계	648,549	322,362	1,073,142,047	345,638	1,073,772,977	62,829	191,859,035
부산광역시	12,736	59	148,627	56	201,453	-	-
대구광역시	52,037	4,568	16,972,310	3,748	13,724,735	553	2,791,287
인천광역시	46,043	38,958	55,503,012	38,941	61,497,761	6	78,181
광주광역시	18,982	8,723	59,601,584	8,723	59,521,563	-	-
대전광역시	13,280	10,768	60,189,290	8,673	48,065,446	2,059	12,127,322
울산광역시	40,940	4,254	6,448,774	4,254	6,860,398	-	-
경기도	157,024	113,124	386,239,425	162,362	370,368,110	40,564	86,358,159
충청북도	57,878	39,823	211,403,405	36,242	256,220,584	792	8,309,561
충청남도	125,963	62,320	154,317,755	53,742	140,883,356	8,689	37,412,187
전라북도	400	115	200,790	115	236,224	-	-
경상북도	8,027	2,188	25,554,509	2,192	27,959,703	-	-
경상남도	115,238	37,463	96,562,566	26,590	88,233,644	10,165	44,782,338

22-26. 목재류

지역명	생산현황			매출현황			
	생산능력(T)	생산량(T)	생산액(천원)	국내판매량(T)	국내판매액(천원)	수출량(T)	수출액(\$)
소 계	582	432	802,000	395	824,650	-	-
광주광역시	60	58	185,600	58	232,000	-	-
경기도	450	340	418,000	310	424,000	-	-
강원도	18	3	16,000	0	2,350	-	-
충청남도	30	17	150,000	13	130,000	-	-
경상남도	24	15	32,400	13	36,300	-	-

22-27. 유리제, 도자기제, 법랑 및 옹기류

지역명	생산현황			매출현황			
	생산능력(T)	생산량(T)	생산액(천원)	국내판매량(T)	국내판매액(천원)	수출량(T)	수출액(\$)
소 계	1,907,907	647,145	439,025,367	664,155	426,542,101	39,893	51,093,284
인천광역시	22,000	35	210,050	35	298,239	-	-
경기도	1,188,162	126,701	71,735,457	123,902	70,657,659	0	100
충청북도	6,000	4,200	19,353,741	2,668	14,834,645	885	5,094
충청남도	431,976	263,559	174,768,680	300,326	204,809,970	15,448	37,846,464
전라북도	258,000	251,741	172,158,939	236,382	134,962,688	23,561	13,241,626
경상북도	610	755	426,500	750	502,500	-	-
경상남도	1,159	154	372,000	93	476,400	-	-

22-28. 전분제

지역명	생산현황			매출현황			
	생산능력(T)	생산량(T)	생산액(천원)	국내판매량(T)	국내판매액(천원)	수출량(T)	수출액(\$)
소 계	600	30	150,000	30	200,000	-	-
경상남도	600	30	150,000	30	200,000	-	-

22-29. 기타제제

지역명	생산현황			매출현황			
	생산능력(T)	생산량(T)	생산액(천원)	국내판매량(T)	국내판매액(천원)	수출량(T)	수출액(\$)
소 계	733,441	165,857	248,886,844	159,916	259,896,893	1,365	27,460,556
서울특별시	11	10	370,322	23	405,514	-	-
부산광역시	2,235	1,081	4,147,319	1,082	4,441,159	-	-
대구광역시	53	26	221,000	22	244,500	-	-
인천광역시	73,111	890	7,430,198	386	4,941,622	175	2,366,919
광주광역시	300	82	201,780	82	321,750	-	-
대전광역시	0	0	1,250	0	6,750	-	-
세종특별자치시	1,931	566	2,438,767	566	2,717,941	-	-
경기도	642,348	152,766	136,034,565	148,943	151,215,109	71	7,675,637
충청북도	7,812	6,349	39,533,367	5,714	42,001,317	245	1,093,697
충청남도	3,885	2,574	41,639,252	2,366	42,065,686	74	6,434,316
경상북도	998	536	1,931,090	515	1,702,293	14	533,490
경상남도	758	977	14,937,934	217	9,833,252	787	9,356,497

23-1. 독

지역명	생산현황			매출현황			
	생산능력(T)	생산량(T)	생산액(천원)	국내판매량(T)	국내판매액(천원)	수출량(T)	수출액(\$)
소 계	81	12	182,450	13	374,200	-	-
울산광역시	1	0	9,450	0	8,200	-	-
세종특별자치시	10	-	-	-	-	-	-
충청남도	70	12	156,000	13	343,000	-	-
전라북도	0	0	4,000	0	4,000	-	-
전라남도	0	0	7,000	0	15,000	-	-
경상남도	0	0	6,000	0	4,000	-	-

23-2. 뚝배기

지역명	생산현황			매출현황			
	생산능력(T)	생산량(T)	생산액(천원)	국내판매량(T)	국내판매액(천원)	수출량(T)	수출액(\$)
소 계	12,514	4,474	15,814,786	4,962	16,031,280	332	2,054,216
울산광역시	8	6	16,755	5	23,250	-	-
전라북도	106	32	186,912	31	251,716	-	-
전라남도	1,000	600	8,602,623	480	6,882,000	120	1,720,623
경상남도	11,401	3,836	7,008,496	4,446	8,874,314	212	333,593

### 23-3. 항아리

지역명	생산현황			매출현황			
	생산능력(T)	생산량(T)	생산액(천원)	국내판매량(T)	국내판매액(천원)	수출량(T)	수출액(\$)
소 계	1,293	476	2,658,805	259	3,008,628	-	-
인천광역시	57	55	985,500	55	1,122,375	-	-
울산광역시	5	2	80,880	2	99,500	-	-
경기도	170	2	12,000	1	7,000	-	-
충청북도	307	204	527,037	11	305,300	-	-
충청남도	7	6	138,324	5	161,353	-	-
전라북도	284	153	811,234	111	1,172,850	-	-
전라남도	64	55	96,330	53	110,250	-	-
경상남도	401	0	7,500	21	30,000	-	-

5-3 식품의약품안전처 허가품목

5-3-1. 식품조사처리

지역명	생산현황			매출현황			
	생산능력(T)	생산량(T)	생산액(천원)	국내판매량(T)	국내판매액(천원)	수출량(T)	수출액(\$)
소 계	1,750	204	149,046	115	93,892	89	42,266
경기도	1,400	202	146,936	113	91,782	89	42,266
충청북도	350	2	2,110	2	2,110	-	-



### 5-3-2. 주류

지역명	생산현황			매출현황			
	생산능력(T)	생산량(T)	생산액(천원)	국내판매량(T)	국내판매액(천원)	수출량(T)	수출액(\$)
소 계	32,264,601	4,212,162	3,400,174,742	3,754,353	4,950,516,238	389,229	508,324,277
서울특별시	244,051	153,417	88,682,052	151,148	129,789,568	257	229,707
부산광역시	423,087	102,003	63,805,769	100,922	123,740,414	214	884,470
대구광역시	2,599,527	130,092	103,419,147	126,976	170,481,355	1,508	7,502
인천광역시	47,968	10,706	24,466,633	11,145	86,115,332	604	1,850,468
광주광역시	766,541	339,909	161,895,290	155,813	208,327,390	184,105	156,404,528
대전광역시	99,319	44,041	43,618,115	43,890	61,508,521	94	129,454
울산광역시	242,442	64,030	57,398,465	63,705	87,170,301	11	76,082
세종특별자치시	1,644	660	435,799	657	554,096	-	-
경기도	9,155,962	1,069,018	840,157,996	978,249	1,274,952,158	37,720	43,480,693
강원도	2,272,226	543,941	495,603,461	455,739	533,374,893	86,450	80,399,308
충청북도	3,510,329	912,240	675,451,647	900,334	1,099,101,320	8,933	10,490,814
충청남도	50,925	20,794	21,005,563	18,007	26,736,515	20	40,879
전라북도	6,283,580	392,524	386,705,968	371,457	582,599,499	19,470	20,201,057
전라남도	495,381	52,040	66,028,640	49,812	96,203,993	1,061	89,132,399
경상북도	1,000,951	42,205	63,762,512	33,403	66,586,116	7,800	16,752,059
경상남도	4,593,546	302,273	263,684,095	260,552	348,059,569	40,610	87,667,658
제주특별자치도	477,124	32,270	44,053,590	32,543	55,215,197	371	577,198

5-4 식품의약품안전처 허가품목-세부품목별

1-1. 건조채소류

지역명	생산현황			매출현황			
	생산능력(T)	생산량(T)	생산액(천원)	국내판매량(T)	국내판매액(천원)	수출량(T)	수출액(\$)
소 계	350	0	100	0	100	-	-
경기도	350	0	100	0	100	-	-

1-2. 건조향신료

지역명	생산현황			매출현황			
	생산능력(T)	생산량(T)	생산액(천원)	국내판매량(T)	국내판매액(천원)	수출량(T)	수출액(\$)
소 계	-	9	3,032	9	2,756	-	-
경기도	-	9	3,032	9	2,756	-	-

1-3. 곡류, 두류 및 그 분말

지역명	생산현황			매출현황			
	생산능력(T)	생산량(T)	생산액(천원)	국내판매량(T)	국내판매액(천원)	수출량(T)	수출액(\$)
소 계	350	66	36,342	1	300	65	29,265
경기도	350	66	36,342	1	300	65	29,265

#### 1-4. 기타

지역명	생산현황			매출현황			
	생산능력(T)	생산량(T)	생산액(천원)	국내판매량(T)	국내판매액(천원)	수출량(T)	수출액(\$)
소 계	-	23	15,290	-	-	23	12,416
경기도	-	23	15,290	-	-	23	12,416

#### 1-5. 복합조미식품

지역명	생산현황			매출현황			
	생산능력(T)	생산량(T)	생산액(천원)	국내판매량(T)	국내판매액(천원)	수출량(T)	수출액(\$)
소 계	350	22	7,245	22	6,818	-	-
경기도	350	22	7,245	22	6,818	-	-

#### 1-6. 알로에분말

지역명	생산현황			매출현황			
	생산능력(T)	생산량(T)	생산액(천원)	국내판매량(T)	국내판매액(천원)	수출량(T)	수출액(\$)
소 계	-	4	2,358	4	2,358	-	-
경기도	-	4	2,358	4	2,358	-	-

1-7. 인삼제품류

지역명	생산현황			매출현황			
	생산능력(T)	생산량(T)	생산액(천원)	국내판매량(T)	국내판매액(천원)	수출량(T)	수출액(\$)
소 계	700	57	69,762	57	68,311	0	306
경기도	350	55	67,652	55	66,201	0	306
충청북도	350	2	2,110	2	2,110	-	-

1-8. 효모효소식품

지역명	생산현황			매출현황			
	생산능력(T)	생산량(T)	생산액(천원)	국내판매량(T)	국내판매액(천원)	수출량(T)	수출액(\$)
소 계	-	23	14,917	22	13,249	1	279
경기도	-	23	14,917	22	13,249	1	279

## 2-1. 탁주

지역명	생산현황			매출현황			
	생산능력(T)	생산량(T)	생산액(천원)	국내판매량(T)	국내판매액(천원)	수출량(T)	수출액(\$)
소 계	2,621,846	443,427	307,970,042	428,798	412,984,186	11,614	11,311,011
서울특별시	235,347	152,490	86,531,182	150,327	123,421,573	248	219,207
부산광역시	117,896	38,171	21,997,795	38,120	37,036,222	36	49,426
대구광역시	82,987	7,862	6,187,133	7,857	7,794,406	6	5,235
인천광역시	5,642	1,128	7,843,310	1,127	13,245,244	-	-
광주광역시	19,842	9,604	8,216,186	9,512	10,069,311	-	-
대전광역시	11,371	602	3,301,748	535	3,710,094	-	-
울산광역시	27,611	9,951	11,746,185	9,940	13,926,749	11	76,082
세종특별자치시	1,588	655	390,999	655	491,275	-	-
경기도	169,741	38,167	27,391,213	35,584	33,907,375	2,477	1,996,977
강원도	706,630	45,603	30,282,984	38,853	38,845,459	6,381	6,532,471
충청북도	279,749	51,757	28,388,850	50,016	40,833,724	2,003	1,949,443
충청남도	36,252	14,527	11,738,623	14,541	13,727,032	19	23,040
전라북도	105,862	11,744	10,219,653	11,572	11,671,805	57	54,870
전라남도	144,022	14,346	12,835,254	14,058	16,519,688	142	131,514
경상북도	627,286	27,503	21,733,951	27,028	25,524,515	77	84,377
경상남도	37,016	9,153	7,696,771	9,043	9,798,937	32	27,948
제주특별자치도	13,006	10,163	11,468,205	10,032	12,460,776	125	160,421

2-2. 약주

지역명	생산현황			매출현황			
	생산능력(T)	생산량(T)	생산액(천원)	국내판매량(T)	국내판매액(천원)	수출량(T)	수출액(\$)
소 계	490,311	14,294	33,548,085	10,671	50,675,407	256	1,023,644
서울특별시	1	-	-	-	-	-	-
부산광역시	412	24	23,135	39	228,485	-	-
대구광역시	4	7	21,517	4	41,486	-	-
인천광역시	13	2	31,304	1	35,148	-	-
광주광역시	1	-	-	0	6,000	-	-
대전광역시	1	0	4,857	0	11,417	-	-
울산광역시	72	1	2,796	1	2,970	-	-
경기도	59,595	2,021	5,436,209	1,869	7,699,210	24	83,065
강원도	294,856	4,238	11,481,235	3,701	16,810,876	223	908,511
충청북도	39,172	435	712,015	426	911,953	4	10,400
충청남도	8,639	4,964	6,724,452	2,236	7,698,361	0	225
전라북도	28,028	152	592,321	139	565,480	-	-
전라남도	2,754	172	786,760	167	796,525	-	-
경상북도	52,354	2,102	7,219,943	1,970	14,497,850	4	18,599
경상남도	4,059	78	491,809	70	741,637	1	2,844
제주특별자치도	351	97	19,732	48	628,010	-	-

### 2-3. 청주

지역명	생산현황			매출현황			
	생산능력(T)	생산량(T)	생산액(천원)	국내판매량(T)	국내판매액(천원)	수출량(T)	수출액(\$)
소 계	192,725	23,186	32,300,887	22,642	109,044,056	401	922,566
대전광역시	0	0	8	0	56	-	-
경기도	6,000	33	89,060	26	67,393	-	-
강원도	61,364	127	341,270	91	239,325	1	3,726
충청북도	6,960	45	112,633	33	83,469	12	43,160
충청남도	20	2	24,000	2	24,000	-	-
전라북도	86,825	21,749	28,674,276	21,282	104,661,536	388	875,680
전라남도	50	2	13,595	1	15,994	-	-
경상북도	30,406	1,210	2,999,685	1,190	3,902,185	-	-
경상남도	1,100	19	46,360	18	50,098	-	-

2-4. 맥주

지역명	생산현황			매출현황			
	생산능력(T)	생산량(T)	생산액(천원)	국내판매량(T)	국내판매액(천원)	수출량(T)	수출액(\$)
소 계	13,120,618	1,756,423	820,289,117	1,515,326	1,825,955,843	186,413	164,192,159
서울특별시	2,545	862	1,892,646	766	5,830,621	-	-
부산광역시	5,002	601	1,060,579	594	4,443,694	-	-
대구광역시	548	32	32,121	37	41,380	-	-
인천광역시	791	230	185,751	170	951,113	-	-
광주광역시	710,411	294,019	137,594,169	146,301	198,252,079	145,903	130,391,394
대전광역시	480	161	247,792	154	890,389	-	-
울산광역시	2,712	923	764,179	830	2,630,993	-	-
경기도	5,592,119	576,311	179,165,165	511,560	632,212,013	14,912	9,842,833
강원도	581,441	159,472	101,033,614	155,597	144,597,806	2,917	2,401,016
충청북도	824,798	505,588	219,842,393	501,563	584,795,653	2,310	3,569,280
충청남도	1,954	799	1,006,881	616	2,865,772	-	-
전라북도	5,305,669	147,770	113,598,039	133,047	164,883,233	14,721	13,520,848
전라남도	459	358	579,547	240	630,981	-	-
경상북도	2,982	241	283,272	235	1,084,208	-	-
경상남도	67,263	66,524	58,490,745	61,389	68,765,262	5,649	4,463,736
제주특별자치도	21,447	2,533	4,512,224	2,226	13,080,646	1	3,052



## 2-5. 과실주

지역명	생산현황			매출현황			
	생산능력(T)	생산량(T)	생산액(천원)	국내판매량(T)	국내판매액(천원)	수출량(T)	수출액(\$)
소 계	562,987	19,024	56,384,278	16,661	86,313,190	1,888	7,392,673
대구광역시	19,728	107	139,169	113	249,321	-	-
세종특별자치시	6	3	42,100	1	58,160	-	-
경기도	26,589	110	691,417	78	891,766	1	3,420
강원도	20,829	56	457,787	55	729,775	0	2,270
충청북도	10,363	3,961	11,984,245	3,927	11,960,908	93	242,373
충청남도	129	16	125,655	10	247,085	-	-
전라북도	201,367	8,115	15,060,738	6,736	22,111,460	1,343	2,217,662
전라남도	6,831	3,719	16,908,167	3,413	35,850,056	52	3,759,090
경상북도	100,659	1,836	8,982,550	1,249	11,587,730	362	1,101,832
경상남도	176,390	1,083	1,852,763	1,059	2,493,148	37	66,026
제주특별자치도	94	17	139,687	19	133,781	-	-

2-6. 소주

지역명	생산현황			매출현황			
	생산능력(T)	생산량(T)	생산액(천원)	국내판매량(T)	국내판매액(천원)	수출량(T)	수출액(\$)
소 계	8,952,695	1,364,343	1,513,875,602	1,296,731	1,720,883,643	64,313	123,611,578
서울특별시	0	-	-	-	-	-	-
부산광역시	251,830	63,117	39,318,146	62,135	81,023,771	145	224,003
대구광역시	2,296,735	90,124	60,031,121	87,978	114,806,149	929	1,383
대전광역시	87,468	43,278	40,063,710	43,201	56,896,565	94	129,454
울산광역시	175,200	24,532	12,997,958	24,360	31,993,103	-	-
경기도	357,492	374,753	509,963,401	373,783	509,765,722	257	976,469
강원도	258,210	178,828	233,945,493	154,886	201,330,739	24,653	33,596,423
충청북도	1,882,569	338,128	398,227,580	337,053	450,301,575	126	211,392
충청남도	187	35	213,991	32	262,048	-	-
전라북도	145,412	40,763	32,828,655	39,496	35,813,788	1,756	1,910,214
전라남도	291,974	32,000	30,703,580	30,960	39,255,886	501	642,484
경상북도	74,057	5,316	15,199,969	624	6,803,334	4,753	7,455,733
경상남도	2,690,392	154,075	113,016,020	122,732	164,174,306	30,854	78,050,297
제주특별자치도	441,169	19,393	27,365,978	19,492	28,456,657	245	413,725

## 2-7. 위스키

지역명	생산현황			매출현황			
	생산능력(T)	생산량(T)	생산액(천원)	국내판매량(T)	국내판매액(천원)	수출량(T)	수출액(\$)
소 계	127,867	1,162	13,301,811	1,206	52,507,355	918	6,401,230
부산광역시	17,961	85	1,397,744	28	979,958	33	609,771
인천광역시	23,001	150	4,038,154	1,098	47,951,432	37	803,179
경기도	86,855	893	6,315,097	47	2,025,149	848	4,988,280
강원도	50	34	1,550,816	34	1,550,816	-	-
전라북도	0	-	-	-	-	-	-

## 2-8. 브랜디

지역명	생산현황			매출현황			
	생산능력(T)	생산량(T)	생산액(천원)	국내판매량(T)	국내판매액(천원)	수출량(T)	수출액(\$)
소 계	1,807	97	1,955,095	94	2,407,881	-	-
강원도	970	45	1,134,957	43	1,555,805	-	-
충청북도	827	51	811,968	51	832,108	-	-
충청남도	10	0	8,170	0	19,968	-	-

2-9. 일반증류주

지역명	생산현황			매출현황			
	생산능력(T)	생산량(T)	생산액(천원)	국내판매량(T)	국내판매액(천원)	수출량(T)	수출액(\$)
소 계	731,782	8,304	13,562,473	4,220	11,400,343	3,521	5,908,691
서울특별시	864	6	19,313	7	48,729	-	-
대구광역시	39,578	-	-	0	1,401	-	-
인천광역시	2,503	7	140,998	8	115,330	-	-
경기도	220,110	3,712	6,865,354	434	2,162,214	3,489	5,792,337
강원도	23,324	543	801,648	551	786,585	20	46,713
충청북도	98,468	282	661,027	281	689,445	-	-
충청남도	1,950	30	199,285	22	442,686	1	17,614
전라북도	6,686	376	1,213,219	355	1,607,857	7	43,740
전라남도	6,868	246	640,348	239	864,293	-	-
경상북도	30,739	1,563	1,742,987	871	2,672,735	0	1,499
경상남도	300,650	1,535	1,071,104	1,451	1,933,303	4	6,788
제주특별자치도	42	4	207,189	3	75,766	-	-

## 2-10. 리큐르

지역명	생산현황			매출현황			
	생산능력(T)	생산량(T)	생산액(천원)	국내판매량(T)	국내판매액(천원)	수출량(T)	수출액(\$)
소 계	1,686,109	22,245	36,044,143	9,560	18,050,193	13,146	106,379,692
서울특별시	5,293	58	204,939	47	421,060	9	10,500
부산광역시	28,207	3	7,320	4	5,251	-	-
대구광역시	79,646	746	614,892	180	226,037	573	884
인천광역시	100	-	-	-	-	-	-
세종특별자치시	50	2	2,700	0	4,661	-	-
경기도	17,907	70	1,143,062	46	1,052,286	11	278,799
강원도	20,444	2,198	5,195,060	57	114,123	2,136	5,007,771
충청북도	252,359	10,430	13,540,118	5,922	7,792,732	3,922	4,076,886
충청남도	564	68	656,856	63	824,376	-	-
전라북도	9,937	543	2,595,279	618	3,545,866	102	588,071
전라남도	21,212	725	1,955,078	514	1,490,010	180	83,528,664
경상북도	41,052	2,194	5,338,885	22	168,744	2,600	8,083,843
경상남도	1,209,328	5,205	4,749,953	1,418	2,353,621	3,613	4,804,275
제주특별자치도	10	4	40,000	667	51,425	-	-

2-11. 기타주류

지역명	생산현황			매출현황			
	생산능력(T)	생산량(T)	생산액(천원)	국내판매량(T)	국내판매액(천원)	수출량(T)	수출액(\$)
소 계	3,281,114	243,661	180,238,080	136,120	182,480,330	106,759	81,181,032
서울특별시	1	1	33,972	1	67,585	-	-
부산광역시	1,779	1	1,050	1	23,033	1	1,270
인천광역시	15,918	9,190	12,227,116	8,740	23,817,066	567	1,047,289
광주광역시	36,286	36,286	16,084,935	-	-	38,203	26,013,134
울산광역시	38	2	30,660	0	5,683	-	-
경기도	2,517,353	20,623	22,576,878	3,180	5,034,674	15,702	19,518,513
강원도	304,109	152,798	109,378,597	101,872	126,813,584	50,118	31,900,407
충청북도	115,064	1,564	1,170,817	1,062	899,753	463	387,880
충청남도	1,220	353	307,651	484	625,187	-	-
전라북도	205,236	21,656	15,952,990	20,285	23,724,036	1,096	989,972
전라남도	21,210	470	1,606,311	220	780,561	186	1,070,647
경상북도	41,415	239	261,270	216	344,814	5	6,176
경상남도	20,479	419	305,259	1	16,218	419	245,745
제주특별자치도	1,005	59	300,574	57	328,136	-	-

2-12. 주정

지역명	생산현황			매출현황			
	생산능력(T)	생산량(T)	생산액(천원)	국내판매량(T)	국내판매액(천원)	수출량(T)	수출액(\$)
소 계	494,739	315,997	390,705,130	312,322	477,813,811	-	-
대구광역시	80,300	31,212	36,393,194	30,807	47,321,175	-	-
울산광역시	36,810	28,622	31,856,687	28,575	38,610,803	-	-
경기도	102,200	52,326	80,521,140	51,643	80,134,356	-	-
전라북도	188,559	139,658	165,970,798	137,926	214,014,438	-	-
경상남도	86,870	64,180	75,963,311	63,370	97,733,039	-	-





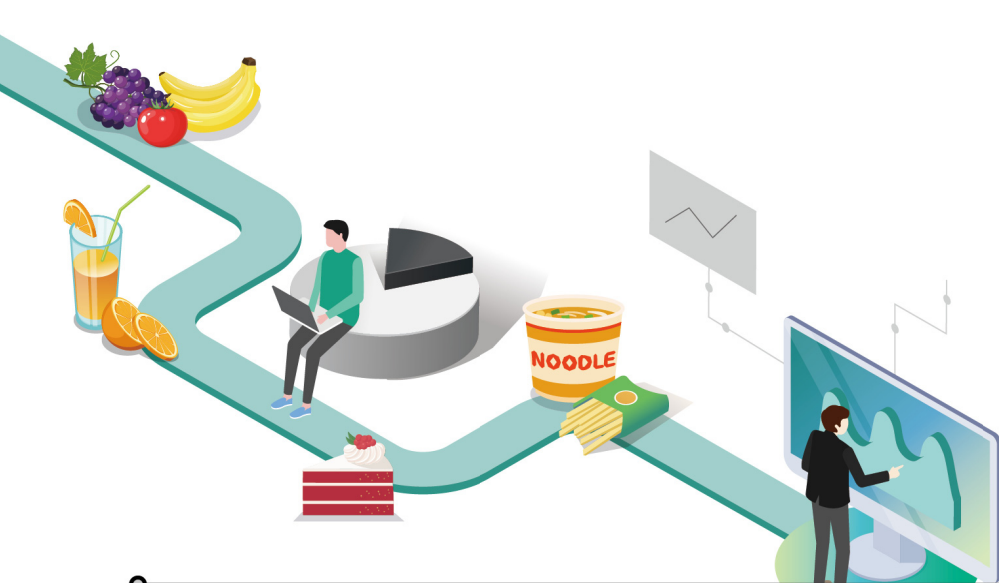

## 식품 및 식품첨가물 생산실적

# VI | 부록: 생산량기준 식품순위

- 1. 생산량기준 식품순위 ..... 435
- 2. 생산량기준 식품첨가물순위 ..... 440





## 6-1

## 생산량기준 식품순위

순위	품목유형	식품군	생산량(T)	국내판매액(천원)	수출액(\$)
1	탄산음료	음료류	1,829,357	1,878,310,820	23,067,542
2	맥주	주류	1,756,423	1,825,955,843	164,192,159
3	밀가루	농산가공식품류	1,729,727	1,046,072,735	14,422,414
4	설탕	당류	1,392,176	820,781,588	116,794,404
5	소주	주류	1,364,343	1,720,883,643	123,611,578
6	혼합음료	음료류	1,067,094	943,290,621	215,686,563
7	유탕면(봉지라면)	면류	1,046,019	1,246,604,535	279,174,488
8	소스	조미식품	630,402	1,910,143,298	38,549,091
9	즉석섭취식품	즉석식품류	622,658	1,530,521,952	447,278,790
10	액상커피	음료류	592,643	975,601,485	27,180,331
11	기타가공품	기타식품류	494,176	1,511,479,492	152,209,478
12	절임식품	절임류 또는 조림류	487,828	692,360,855	4,813,326
13	곡류가공품	농산가공식품류	467,628	650,160,862	14,407,871
14	김치	절임류 또는 조림류	466,837	1,215,770,319	92,192,680
15	콩기름(대두유)	식용유지류	460,502	570,422,010	1,451,903
16	어업용얼음	빙과류	460,206	25,603,262	-
17	물엿	당류	457,544	259,575,734	2,617,770
18	탁주	주류	443,427	412,984,186	11,311,011
19	과.채음료-가열	음료류	401,794	383,436,578	51,038,574

순위	품목유형	식품군	생산량(T)	국내판매액(천원)	수출액(\$)
20	액상차(기타)	음료류	376,383	495,498,152	11,143,539
21	즉석조리식품	즉석식품류	375,194	1,317,778,123	25,305,173
22	빵류(기타)	과자류, 빵류 또는 떡류	355,762	1,217,067,453	8,340,093
23	두부	두부류 또는 묵류	354,262	546,257,876	959,431
24	기타과당	당류	348,357	172,645,240	18,495,933
25	주정	주류	315,997	477,813,811	-
26	전분	농산가공식품류	307,385	161,734,336	9,392,159
27	유탕면(용기면)	면류	282,163	720,070,282	68,958,217
28	가공두유	음료류	280,775	477,489,966	15,772,774
29	떡류	과자류, 빵류 또는 떡류	244,557	564,131,092	20,858,276
30	기타 주류	주류	243,661	182,480,330	81,181,032
31	숙면	면류	229,365	382,266,935	42,819,797
32	어묵	수산가공식품류	211,408	692,063,411	29,007,992
33	과자(스낵과자류)	과자류, 빵류 또는 떡류	206,792	1,316,259,387	54,671,610
34	과.채주스-가열	음료류	190,937	374,021,738	3,331,274
35	만두	즉석식품류	185,293	643,121,363	14,595,453
36	정제소금	조미식품	176,542	43,493,001	-
37	기타 수산물가공품(어류)	수산가공식품류	172,967	1,256,618,144	227,347,000
38	혼합간장	장류	168,895	178,420,244	7,847,880
39	식용얼음	빙과류	166,239	92,461,139	-
40	복합조미식품	조미식품	163,327	729,868,410	44,805,716

순위	품목유형	식품군	생산량(T)	국내판매액(천원)	수출액(\$)
41	조제커피	음료류	159,438	851,226,734	41,443,190
42	포도당	당류	159,226	58,996,138	1,028,823
43	식물성크림	식용유지류	150,709	138,271,217	71,909,778
44	고추장	장류	131,713	226,445,134	24,718,566
45	당류가공품	당류	124,795	131,846,205	61,436,783
46	당시럽류	당류	124,352	55,523,948	-
47	건면	면류	121,658	329,009,813	10,087,595
48	유산균음료	음료류	120,951	76,923,386	611,838
49	과.채가공품	농산가공식품류	108,542	406,780,238	9,671,632
50	과자(비스킷류)	과자류, 빵류 또는 떡류	107,083	529,946,445	21,914,781
51	혼합식용유	식용유지류	103,383	172,975,233	11,000
52	초콜릿가공품	코코아가공품류 또는 초콜릿류	100,009	748,042,683	52,255,668
53	기타 수산물가공품(기타)	수산가공식품류	99,548	679,118,029	137,269,543
54	혼합장	장류	95,206	198,579,847	7,925,007
55	음료베이스(기타)	음료류	90,542	265,238,098	11,634,759
56	된장	장류	89,374	123,016,011	6,754,210
57	빵류(식빵)	과자류, 빵류 또는 떡류	88,010	209,386,528	490,570
58	빵류(케이크)	과자류, 빵류 또는 떡류	77,992	829,764,526	4,624,202
59	가공소금	조미식품	77,988	40,006,241	982,789
60	채종유(유채유 또는 카놀라유)	식용유지류	77,646	146,691,722	158,935
61	빙과	빙과류	77,465	283,262,324	3,192,746

순위	품목유형	식품군	생산량(T)	국내판매액(천원)	수출액(\$)
62	팜유	식용유지류	76,735	61,370,113	-
63	마요네즈	조미식품	74,261	185,302,004	8,236,796
64	조림류	절임류 또는 조림류	71,959	227,021,597	2,176,582
65	천일염	조미식품	70,241	22,837,981	580,897
66	발효식초(주정)	조미식품	69,735	44,499,495	8,311
67	산분해간장	장류	67,474	40,217,709	1,435,535
68	양조간장	장류	62,680	120,970,531	3,233,994
69	고춧가루	조미식품	61,769	572,695,868	15,626,226
70	액젓	수산가공식품류	60,193	86,538,942	200,433
71	빵류(피자)	과자류, 빵류 또는 떡류	57,485	128,808,846	301,374
72	생면	면류	56,776	123,564,239	3,459,004
73	서류가공품	농산가공식품류	56,573	83,139,836	1,179,475
74	전분가공품	농산가공식품류	54,323	94,453,132	29,083
75	쇼트닝	식용유지류	51,032	110,767,170	3,645,383
76	기타설탕	당류	49,497	60,832,677	1,184,677
77	캔디류(젤리)	과자류, 빵류 또는 떡류	49,084	220,537,222	7,536,724
78	땅콩 또는 견과류 가공품	농산가공식품류	48,398	386,289,922	22,251,263
79	옥수수기름(옥배유)	식용유지류	47,089	56,746,495	2,540,437
80	과자(기타)	과자류, 빵류 또는 떡류	45,410	171,911,902	7,317,029
81	토마토케첩	조미식품	43,880	74,575,367	596,143

순위	품목유형	식품군	생산량(T)	국내판매액(천원)	수출액(\$)
82	홍삼음료	음료류	43,739	298,640,357	21,486,993
83	두류가공품	농산가공식품류	43,327	96,693,946	443,000
84	볶은커피	음료류	42,279	546,361,189	1,395,993
85	목류	두부류 또는 목류	41,986	79,571,179	1,145,952
86	가공유지	식용유지류	41,241	92,475,740	4,930,453
87	조미김	수산가공식품류	40,654	708,525,881	261,746,694
88	액상차(과실차)	음료류	39,730	79,342,346	49,077,666
89	덱스트린	당류	39,143	32,514,826	335,595
90	올리고당(이소말토올리고당)	당류	38,932	22,891,642	314,945
91	기타 수산물가공품(연체류)	수산가공식품류	38,075	334,700,899	7,207,669
92	탄산수	음료류	37,229	26,521,607	145,963
93	조미액젓	수산가공식품류	36,377	33,418,043	187,574
94	마가린	식용유지류	35,077	77,558,028	16,494
95	발효식초(과실)	조미식품	33,422	37,400,650	377,309
96	어육소시지	수산가공식품류	33,140	123,867,255	21,986,300
97	시리얼류	농산가공식품류	31,990	156,103,768	5,757,844
98	원액두유	음료류	28,531	3,476,998	-
99	식육함유가공품(비살균)	식육가공품 및 포장육	28,448	107,474,202	2,484
100	올리고당(프락토올리고당)	당류	26,471	18,291,964	181,857

6-2 생산량기준 식품첨가물순위

순위	식품첨가물 품목	생산량(T)	국내판매액(천원)	수출액(\$)
1	수산화나트륨액	3,941,304	595,890,488	175,676,931
2	염산	1,293,516	33,481,918	-
3	질소	499,237	7,073,630	-
4	차아염소산나트륨	379,514	67,824,247	-
5	이산화탄소	250,876	36,240,108	2,333,401
6	수산화칼륨	212,201	2,329,270	3,973,540
7	염소	139,642	-	-
8	산소	100,448	178,358	35,000
9	탄산칼륨무수	98,464	1,872,415	11,396,840
10	혼합제제	79,675	463,299,995	40,542,028
11	빙초산	39,886	35,231,719	3,739,695
12	수산화나트륨	37,317	35,146,632	-
13	D-소르비톨액	19,766	13,844,369	394
14	유동파라핀	19,634	8,682,444	10,300,809
15	황산	18,502	414,199	-
16	이온교환수지	16,617	30,149,868	27,766,948
17	L-글루타민산나트륨	16,522	43,598,405	7,323,245
18	D-소르비톨	13,366	17,260,734	250,282



순위	식품첨가물 품목	생산량(T)	국내판매액(천원)	수출액(\$)
19	차아염소산나트륨제제	11,989	4,996,842	6,800
20	이산화규소	11,590	758,182	1,494,313
21	수산화칼슘	10,354	1,302,505	-
22	국	9,679	17,445,258	-
23	헥산	9,500	1,621,050	180,180
24	말티톨시럽	9,276	9,455,784	-
25	L-글루타민산나트륨제제	9,149	61,300,251	2,420,497
26	젤라틴	8,727	20,423,952	41,374,984
27	인산	8,127	9,823,935	92,141
28	기타기구등의 살균소독제	8,062	4,235,610	722,409
29	변성전분	7,436	9,984,899	356,366
30	글리세린	6,958	5,550,342	-
31	퍼라이트	5,670	3,642,753	-
32	카라멜색소	5,181	8,631,009	4,887
33	L-페닐알라닌	4,999	6,527	19,407,578
34	글리세린지방산에스테르	4,931	12,314,165	908,097
35	기타천연첨가물	4,022	1,502,084	565,200
36	DL-사과산	3,677	2,914,340	4,616,165
37	효모	3,642	7,615,071	20,656
38	프로필렌글리콜	3,373	6,332,360	-

순위	식품첨가물 품목	생산량(T)	국내판매액(천원)	수출액(\$)
39	L-아르기닌	3,197	1,646,933	25,207,630
40	수소	2,897	6,896,272	-
41	제이인산칼륨	2,834	5,822,349	15,300
42	탄산칼슘	2,705	877,950	-
43	화학적합성품과기구등의살균소독제	2,544	1,970,720	-
44	과산화수소	2,458	1,386,564	672,680
45	무수아황산	2,144	148,000	-
46	폴리글리시톨시럽	1,796	1,833,301	127
47	폴리덱스트로스	1,692	4,082,597	100,196
48	면류첨가알칼리제	1,583	2,501,225	270,000
49	합성팽창제	1,401	3,137,251	-
50	과산화초산제제	1,400	1,916,694	-
51	카라기난	1,349	7,548,361	9,520,856
52	산성백토	1,215	592,001	-
53	트리아세틴	1,191	2,622,841	-
54	삭카린나트륨제제	1,148	4,107,428	-
55	L-라이신염산염	908	165,495	2,139,101
56	효소처리스테비아	882	25,642,043	5,411,515
57	피로인산나트륨	867	1,623,618	10,890
58	과산화수소제제	860	1,044,443	-

순위	식품첨가물 품목	생산량(T)	국내판매액(천원)	수출액(\$)
59	L-글루타민	795	250,597	5,960,496
60	호박산이나트륨	703	732,500	602,171
61	피로인산칼륨	698	1,488,963	72,850
62	활성탄	686	1,994,011	-
63	제일인산나트륨	683	1,525,408	-
64	제일인산암모늄	681	1,509,115	-
65	소르비탄지방산에스테르	641	1,826,176	26,640
66	폴리인산칼륨	541	910,935	-
67	제이인산암모늄	538	1,179,122	-
68	에탄올제제	535	1,199,175	-
69	혼합제제와기구등의살균소독제	516	372,859	-
70	제삼인산나트륨	501	546,574	-
71	제일인산칼륨	501	1,066,834	-
72	푸마르산	482	542,482	233,900
73	차아염소산수	460	1,159,414	12,500
74	시클로덱스트린	439	1,245,490	1,276
75	글루콘산나트륨	436	591,036	-
76	합성향료	436	3,874,496	442,247
77	비타민B2	392	725,415	13,331,877
78	효모추출물	384	1,556,093	-
79	파프리카추출색소	373	9,425,273	179,215

순위	식품첨가물 품목	생산량(T)	국내판매액(천원)	수출액(\$)
80	히드록시프로필메틸셀룰로오스	368	1,366,625	2,191,803
81	산성피로인산나트륨	340	747,597	-
82	제이인산나트륨	338	597,685	290
83	구연산	321	610,779	-
84	제삼인산칼슘	318	1,235,427	-
85	스테아릴젯산칼슘	313	1,021,641	-
86	황산알루미늄암모늄	311	507,861	-
87	천연향료	311	10,417,151	86,883
88	폴리부텐	294	184,915	267,876
89	염화칼륨	284	638,338	-
90	황산제일철	284	435,005	-
91	차아황산나트륨	266	76,353	279,160
92	글리신	258	269,966	390,880
93	치자황색소	253	4,599,806	91,135
94	폴리인산나트륨	253	516,115	14,350
95	구연산삼나트륨	247	474,806	-
96	이산화염소(수)	234	459,917	7,400
97	삭카린나트륨	230	2,304,274	-
98	D-자일로오스	228	98,332	802,830
99	자일리톨	226	1,435,772	-
100	염화알킬(C12-C18)벤질디메틸암모늄염	219	455,298	14,195

# 축산물 가공품 생산실적







# 축산물 가공품 생산실적

## C O N T E N T S

<b>I. 조사개요</b> .....	449	<b>IV. 축산물 가공품 국내외 시장 현황</b> .....	555
1. 조사 개요 .....	451	1. 국내 시장 현황 .....	557
<b>II. 축산물 가공품 생산 현황</b> .....	455	2. 세계 시장 현황 .....	559
1. 총괄 현황 .....	457		
2. 업체별 현황 .....	458		
3. 유형별 현황 .....	474		
<b>III. 축산물 가공품 산업 주요 통계</b> .....	491		
1. 시장규모 .....	493		
2. 생산실적 세부현황 .....	494		
3. 수입실적 .....	543		

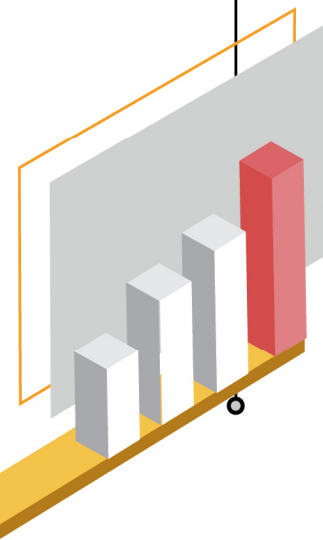





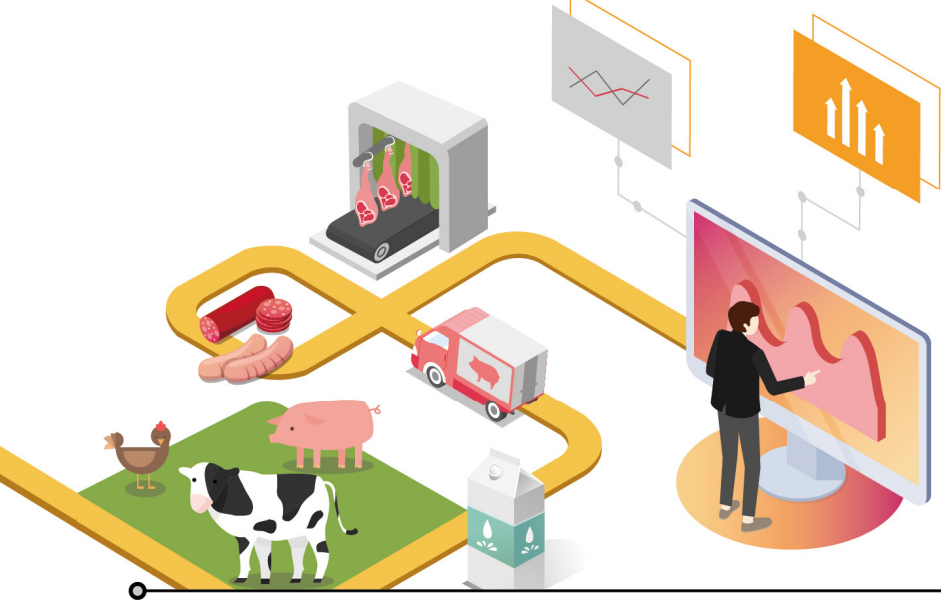

## 축산물 가공품 생산실적

# I | 조사개요

1. 조사 개요

451

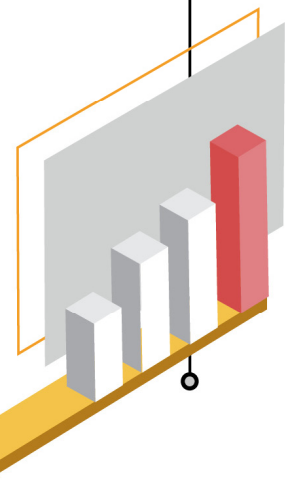



# I. 조 사 개 요

## 1. 조사 목적

- 축산물 가공품의 생산·판매 및 수출입 현황을 조사하여 국내 축산물 가공품 산업 구조를 파악하고, 해외시장과의 비교분석을 통하여 정책 수립 및 산업 육성의 기초자료를 마련

## 2. 실시 근거

- 「축산물 위생관리법」제34조 및 같은 법 시행규칙 제54조 제1항에 의하여 영업자가 보고한 자료

## 3. 조사 기간

가. 조사 기준일 : 2018년 12월 31일

나. 조사 대상 기간 : 2018년 1월 1일 ~ 12월 31일

다. 조사 범위 : 「축산물 위생관리법」의 영업자 중 축산물가공업자 및 식육포장처리업자

## 4. 조사 방법

- 당해 연도 종료 후, 1개월 이내에 영업자가 식품안전나라([www.foodsafetykorea.go.kr](http://www.foodsafetykorea.go.kr))에 접속하여 전산보고 또는 시·도지사 또는 시장·군수·구청장에게 서면보고

## 5. 통계 처리 기준

- 가. 통계 수치 중, 단위 미만 수는 반올림을 원칙으로 하였으므로 각 항목의 합은 총계와 차이가 있을 수 있음
- 나. 통계표에 사용된 수치와 부호의 의미는 다음과 같음
  - 0 : 단위 미만
  - - : 실적 없음
- 다. 업체 수는 생산실적 보고 자료의 인허가번호를 기준으로 산정하였음

## 6. 용어 해설

- 가. 생 산 량 : 조사기간 내에 각 업체에서 생산한 제품의 수량
- 나. 생 산 액 : 조사기간 내에 각 업체에서 제품을 생산한 금액
- 다. 국내판매량 : 조사기간 내에 각 업체에서 국내에 판매한 제품의 수량
- 라. 국내판매액 : 조사기간 내에 각 업체에서 제품을 국내에 판매한 금액

마. 국외판매량 : 조사기간 내에 각 업체에서 국외에 수출한 제품의 수량

바. 국외판매액 : 조사기간 내에 각 업체에서 제품을 국외에 수출한 금액

사. 축산물 가공품 설명

○ 식육가공 : 식육을 원료로 하여 가공품을 만드는 것

(예 : 햄, 소시지, 베이컨, 건조저장육류, 양념육류 등)

○ 유가공 : 우유류, 분유류, 조제유류, 발효유류, 버터류, 치즈류, 그 밖에 원유 등을 원료로 하여 가공품을 만드는 것

○ 알가공 : 판매를 목적으로 하는 난황액, 난백액, 전란분, 그 밖에 알을 원료로 하여 가공한 것

○ 식육포장처리 : 식육을 절단하여 포장한 상태로 냉장하거나 냉동한 것으로서 화학적 합성품 등의 첨가물이나 다른 식품을 첨가하지 아니한 것



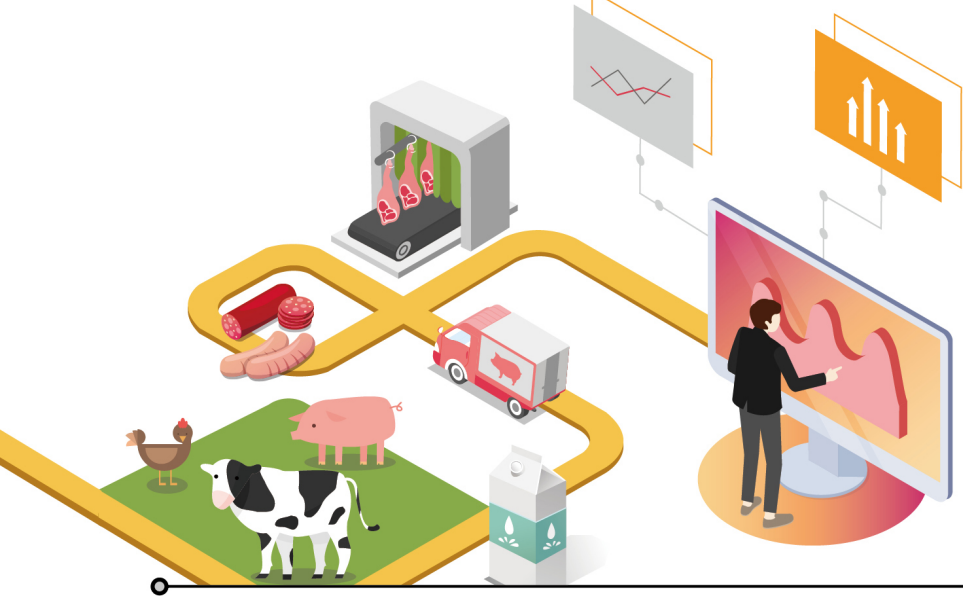

## 축산물 가공품 생산실적

# II | 축산물 가공품 생산 현황

- 1. 총괄 현황 ..... 457
- 2. 업체별 현황 ..... 458
- 3. 유형별 현황 ..... 474

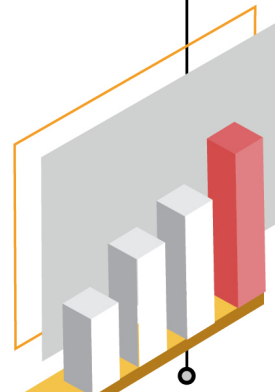





## 2-1 총괄 현황

□ 2018년 총 매출액은 28조7,815억원이며, 총 생산량은 675만2,152톤으로 나타났다.

(단위 : 억원)

구분	총 생산량 (톤)	총 생산액 (억원)	국내판매		국외판매(수출)		총 매출	
			판매량 (톤)	판매액 (억원)	판매량 (톤)	판매액 (억원)	매출량 (톤)	매출액 (억원)
'15년	6,073,510	227,748	5,879,350	249,334	58,044	2,089	5,937,394	251,423
'16년	6,530,951	240,079	6,256,689	271,820	78,924	2,724	6,335,613	274,544
'17년	6,464,658	247,321	6,223,937	277,026	51,654	1,555	6,253,240	277,837
'18년	6,752,152	250,926	6,421,576	285,610	80,230	2,205	6,501,806	287,815
식육가공업	1,243,188	55,190	1,285,626	66,157	4,188	175	1,289,814	66,332
유가공업	2,733,115	55,220	2,393,141	64,177	49,076	1,612	2,442,217	65,789
알가공업	125,921	2,978	124,266	3,460	-	-	124,266	3,460
식육포장처리업	2,649,928	137,538	2,618,543	151,816	26,966	418	2,645,509	152,234
전년대비 증가율(%)	4.45	1.46	3.18	3.10	55.32	41.79	3.97	3.59

2-2 업체별 현황

2.2.1. 제조업체 현황

□ '18년 축산물 가공품 제조업체는 9,216개소이며, 업종별로는 식육포장처리업(5,517개소), 식육가공업(3,262개소), 유가공업(302개소), 알가공업(135개소)의 순서로 나타났다.

(단위 : 개소)

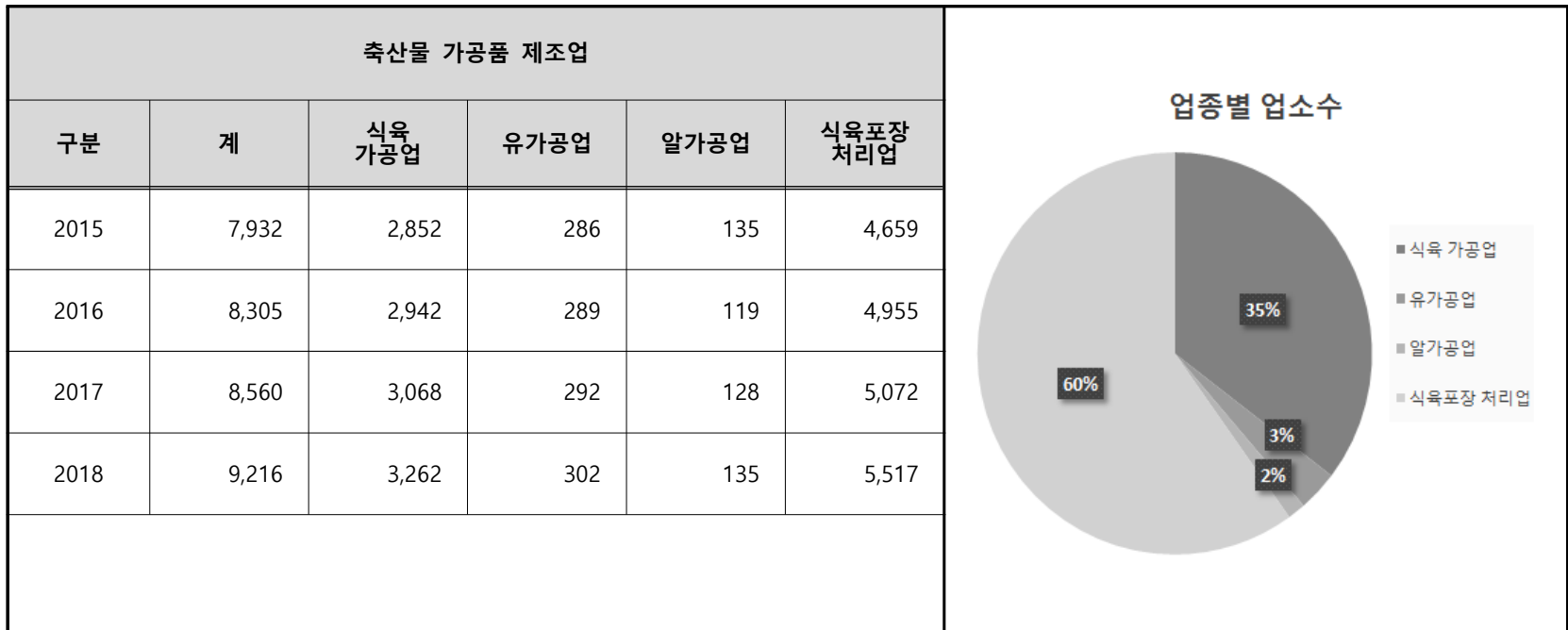

※ 생산실적 보고 업체(사업장) 기준

## 2.2.2. 지역별 현황

□ 업체 현황 : 총 9,216개소

○ 경기지역의 업체수가 2,215개소로 가장 많았으며, 그 뒤를 이어 서울, 대구, 경남, 부산 순으로 나타났다. 상위 5개 지역의 비율이 57.27%로 수도권 및 경상도 지역의 편중 현상이 심한 것을 알 수 있다.

※ 생산실적 보고업체 기준

(단위 : 개소)

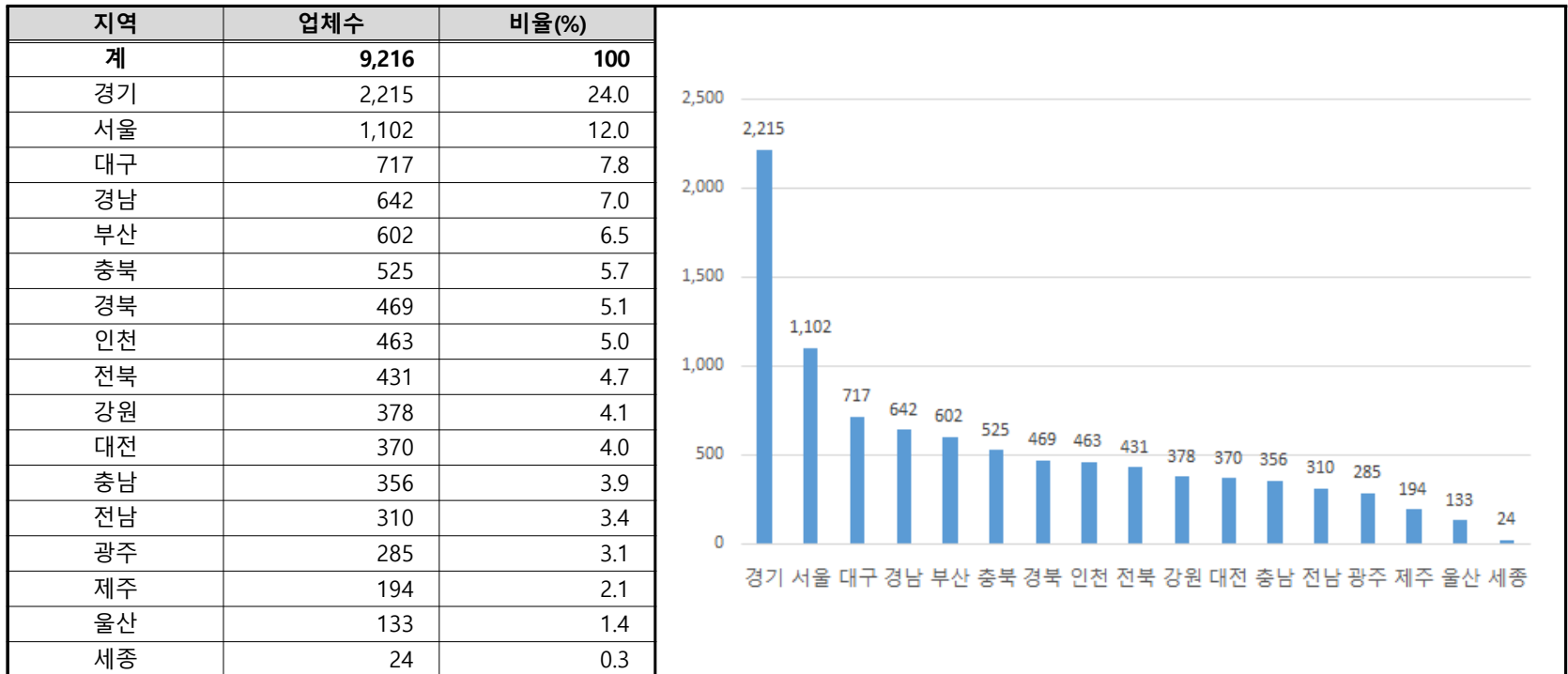

□ 종사자 현황 : 총 124,063명

○ 경기지역의 종사자 수가 32,370명으로 가장 높은 것으로 나타났으며, 이어서 충북, 전북, 충남, 경남 순으로 나타났다. 이는 업체 수와는 다른 양상을 보인다.

(단위 : 명)

지역	종사자 수	비율(%)
계	124,063	100
경기	32,370	26.1
충북	15,842	12.8
전북	10,527	8.5
충남	10,283	8.3
경남	8,658	7.0
경북	7,631	6.2
서울	6,224	5.0
인천	5,462	4.4
강원	4,806	3.9
전남	4,765	3.8
대구	4,708	3.8
부산	4,131	3.3
대전	2,342	1.9
광주	2,307	1.9
제주	2,117	1.7
세종	1,103	0.9
울산	787	0.6

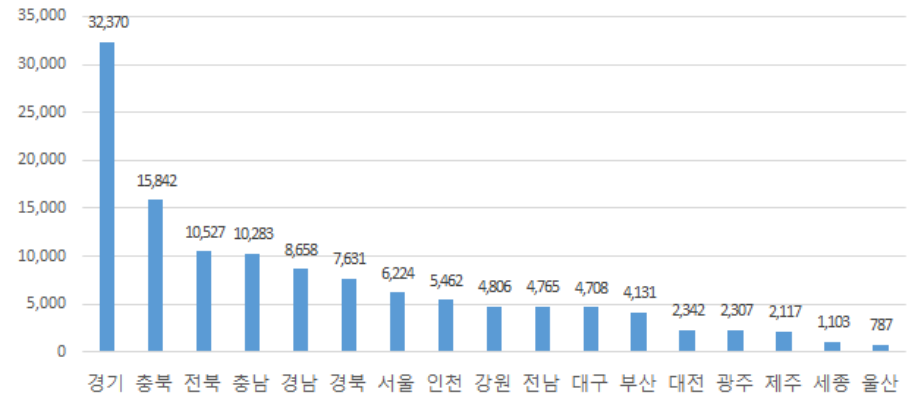

□ 매출액 현황 : 총 28조7,815억원

○ 경기지역의 매출액이 7조5,411억원으로 가장 높았으며, 이는 2위인 충청지역의 2배로 월등히 높은 수치를 나타내었다.

(단위 : 억원)

지역	매출액	비율(%)
계	287,815	100
경기	75,411	26.2
충북	37,699	13.1
전북	25,876	9.0
충남	24,516	8.5
경남	22,596	7.9
서울	19,508	6.8
경북	18,147	6.3
전남	10,067	3.5
인천	9,223	3.2
강원	8,965	3.1
대구	7,791	2.7
광주	7,000	2.4
대전	6,885	2.4
부산	5,535	1.9
제주	4,193	1.5
세종	2,846	1.0
울산	1,556	0.5

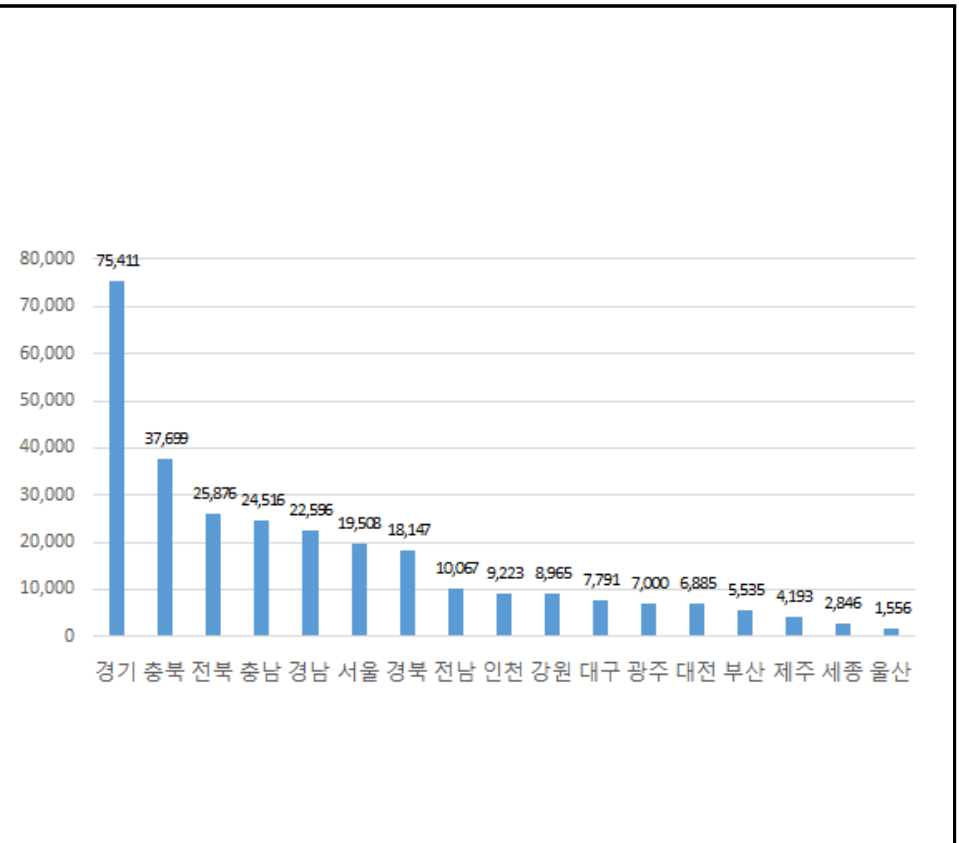

□ 생산액 현황 : 총 25조926억원

○ 경기지역의 생산액이 6조6,312억원으로 가장 높았으며, 이어서 충북, 전북, 충남, 경남의 순서로 나타났다.

(단위 : 억원)

지역	생산액	비율(%)
계	250,926	100
경기	66,312	26.4
충북	31,237	12.4
전북	23,444	9.3
충남	20,386	8.1
경남	20,312	8.1
서울	17,192	6.9
경북	15,503	6.2
전남	8,616	3.4
강원	7,874	3.1
인천	7,722	3.1
대구	7,070	2.8
광주	6,882	2.7
대전	6,113	2.4
부산	5,010	2.0
제주	3,774	1.5
세종	2,057	0.8
울산	1,422	0.6

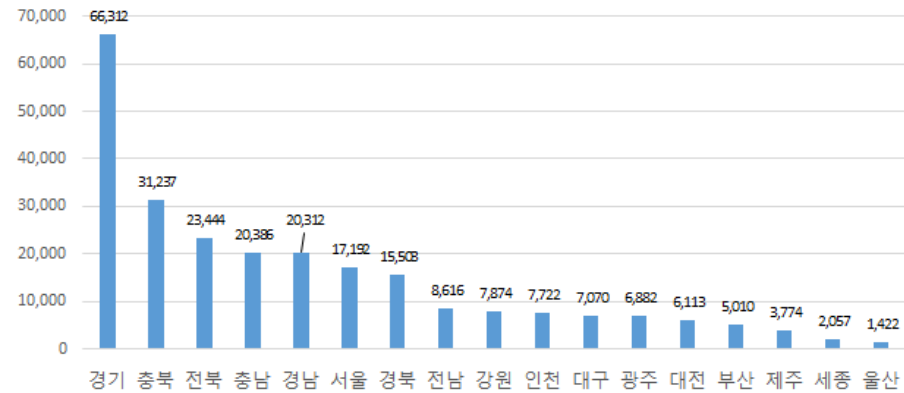

□ 생산량 현황 : 총 675만2,152톤

○ 경기지역의 생산량이 197만1,234톤으로 가장 높았으며, 이어서 충북, 전북, 충남, 경남 순으로 나타났다.

(단위 : 톤)

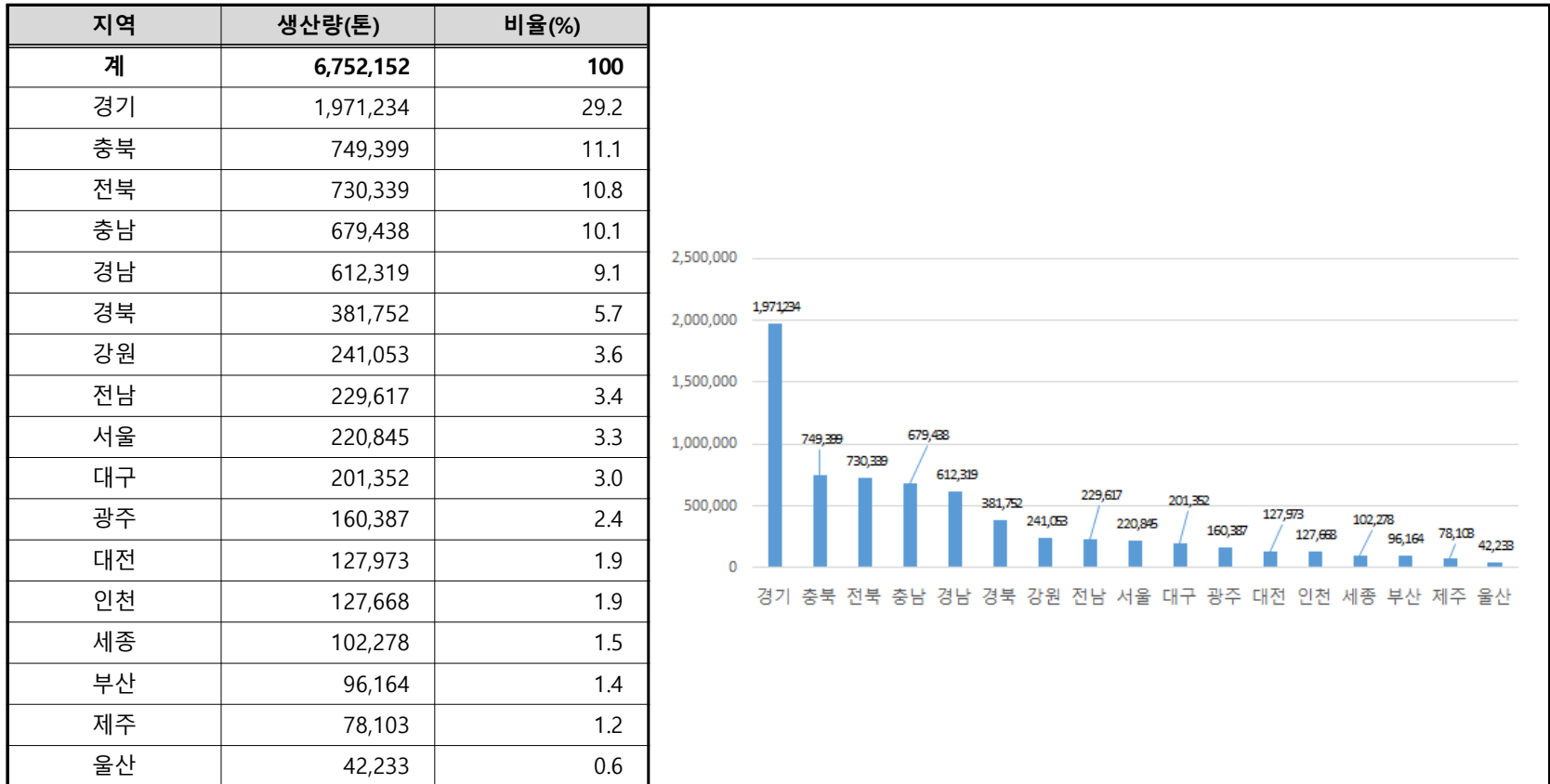

### 2.2.3. 종사자 규모별 현황

□ 20인 이하의 업체 비중은 전체의 87.3%이지만 매출액은 전체의 30.2%, 생산량은 21.1%에 불과한 것으로 나타났다.

※ 생산실적 보고업체 기준

구분	업체 수		총 매출액		총 생산량	
	개소	비율(%)	억원	비율(%)	톤	비율(%)
계	9,216	100	287,815	100	6,752,152	100
1~4인	4,529	49.1	17,750	6.2	278,324	4.1
5~10인	2,235	24.3	30,124	10.5	492,397	7.3
11~20인	1,286	14.0	38,907	13.5	657,169	9.7
21~30인	449	4.9	28,908	10.0	553,105	8.2
31~50인	323	3.5	26,383	9.2	563,631	8.4
51~80인	154	1.7	26,502	9.2	631,597	9.4
81~100인	59	0.6	16,893	5.9	375,968	5.6
101~150인	63	0.7	21,347	7.4	553,692	8.2
151~200인	31	0.3	17,321	6.0	651,954	9.7
201~300인	60	0.7	32,323	11.2	981,834	14.5
301~500인	18	0.2	20,681	7.2	816,000	12.1
501~1,000인	9	0.1	10,675	3.7	196,481	2.9



□ 식육가공업 현황

○ 20인 이하의 업체 비중은 전체의 85.3%이며, 매출액은 전체의 21.3%, 생산량은 23.9%로 나타났다.

○ 또한 501~1,000인 업체가 5개소로 나타나, 전체 축산물가공품 업체의 해당구간 업체 수(9개소) 절반에 가까운 것을 알 수 있다.

※ 생산실적 보고업체 기준

구분	업체 수		총 매출액		총 생산량	
	개소	비율(%)	억원	비율(%)	톤	비율(%)
계	3,262	100	66,332	100	1,243,188	100
1~4인	1,484	45.5	2,361	3.6	57,859	4.7
5~10인	792	24.3	4,621	7.0	96,830	7.8
11~20인	505	15.5	7,118	10.7	143,005	11.5
21~30인	174	5.3	4,844	7.3	95,447	7.7
31~50인	129	4.0	5,894	8.9	109,819	8.8
51~80인	69	2.1	5,957	9.0	116,539	9.4
81~100인	27	0.8	3,051	4.6	50,944	4.1
101~150인	30	0.9	7,321	11.0	136,645	11.0
151~200인	14	0.4	5,138	7.8	88,318	7.1
201~300인	27	0.8	10,353	15.6	178,035	14.3
301~500인	6	0.2	1,137	1.7	27,138	2.2
501~1,000인	5	0.2	8,537	12.9	142,609	11.5

□ 유가공업 현황

○ 20인 이하의 업체 비중은 전체의 59.6%이며, 매출액은 전체의 2.0%, 생산량은 1.3%로 나타나, 타 업종에 비하여 소규모 업체의 비중이 낮은 것을 알 수 있다.

※ 생산실적 보고업체 기준

구분	업체 수		총 매출액		총 생산량	
	개소	비율(%)	억원	비율(%)	톤	비율(%)
계	302	100	65,789	100	2,733,115	100
1~4인	117	38.7	173	0.3	2,774	0.1
5~10인	35	11.6	326	0.5	6,999	0.3
11~20인	28	9.3	839	1.3	26,071	1.0
21~30인	19	6.3	1,430	2.2	39,354	1.4
31~50인	25	8.3	3,194	4.9	109,073	4.0
51~80인	21	7.0	7,094	10.8	240,952	8.8
81~100인	11	3.6	7,558	11.5	246,767	9.0
101~150인	11	3.6	3,978	6.1	197,443	7.2
151~200인	10	3.3	10,963	16.7	491,832	18.0
201~300인	16	5.3	14,429	21.9	652,500	23.9
301~500인	8	2.7	15,751	23.9	718,703	26.3
501~1,000인	1	0.3	53	0.1	648	0.0

□ 알가공업 현황

○ 20인 이하의 업체 비중은 전체의 82.2%, 매출액은 전체의 23.7%, 생산량은 23.9%로 나타났으며, 101인 이상의 업체는 4개소로 파악되어 알가공 업체는 비교적 소규모로 운영되는 것을 알 수 있다.

※ 생산실적 보고업체 기준

구분	업체 수		총 매출액		총 생산량	
	개소	비율(%)	억원	비율(%)	톤	비율(%)
계	135	100	3,460	100	125,921	100
1~4인	65	48.2	154	4.4	5,147	4.1
5~10인	29	21.5	311	9.0	10,224	8.1
11~20인	17	12.6	354	10.2	14,772	11.7
21~30인	8	5.9	409	11.8	29,779	23.7
31~50인	7	5.2	365	10.6	10,631	8.4
51~80인	5	3.7	535	15.5	18,166	14.4
101~150인	3	2.2	671	19.4	18,563	14.7
201~300인	1	0.7	661	19.1	18,639	14.8

□ 식육포장처리업 현황

○ 20인 이하의 업체 비중이 전체의 90.2%로 대부분을 차지하고 있으며, 매출액은 전체의 46.3%, 생산량은 40.2%로 다른 업종과 달리 소규모업체의 생산실적 비중이 높았다.

※ 생산실적 보고업체 기준

구분	업체 수		총 매출액		총 생산량	
	개소	비율(%)	억원	비율(%)	톤	비율(%)
계	5,517	100	152,234	100	2,649,928	100
1~4인	2,863	51.9	15,062	9.9	212,544	8.0
5~10인	1,379	25.0	24,866	16.3	378,344	14.3
11~20인	736	13.3	30,597	20.1	473,321	17.9
21~30인	248	4.5	22,226	14.6	388,525	14.7
31~50인	162	2.9	16,928	11.1	334,108	12.6
51~80인	59	1.1	12,915	8.5	255,940	9.7
81~100인	21	0.4	6,284	4.1	78,258	3.0
101~150인	19	0.3	9,377	6.2	201,041	7.6
151~200인	7	0.1	1,220	0.8	71,803	2.7
201~300인	16	0.3	6,880	4.5	132,661	5.0
301~500인	4	0.1	3,793	2.5	70,159	2.7
501~1,000인	3	0.1	2,084	1.4	53,224	2.0

## 2.2.4. 매출 규모별 현황

□ 5억 미만의 소규모 업체 비율은 전체의 58.3%이지만, 전체 매출액 대비 2.2%이며, 매출액 2,000억 이상의 상위 10개(0.1%) 업체가 전체 매출액의 10.5%를 차지하고 있어 국내 축산물가공업체의 영세함과 양극화를 볼 수 있다.

※ 생산실적 보고업체 기준

구분	업체 수		총 매출액	
	개소	비율(%)	억원	비율(%)
계	9,216	100	287,815	100
생산실적 없음	1,127	12.2	-	-
1억원 미만	2,050	22.2	712	0.3
1~5억	2,200	23.9	5,644	2.0
5~10억	1,008	10.9	7,325	2.5
10~20억	927	10.1	13,292	4.6
20~50억	913	9.9	29,076	10.1
50~100억	463	5.0	32,119	11.2
100~300억	361	3.9	58,506	20.3
300~500억	64	0.7	23,714	8.2
500~1,000억	59	0.6	40,595	14.1
1,000~2,000억	34	0.4	46,733	16.2
2,000~5,000억	9	0.1	25,092	8.7
5,000억~1조원	1	0.0	5,008	1.7

□ 식육가공업 현황

○ 5억 미만의 소규모 업체 비율은 전체의 67.2%이며, 전체 매출액 대비 비중은 3.8%으로 아주 낮은 것을 알 수 있다.

※ 생산실적 보고업체 기준

구분	업체 수		총 매출액	
	개소	비율(%)	억원	비율(%)
계	3,262	100	66,332	100
생산실적 없음	445	13.6	-	-
1억원 미만	867	26.6	311	0.5
1~5억	881	27.0	2,211	3.3
5~10억	355	10.9	2,558	3.9
10~20억	267	8.2	3,815	5.8
20~50억	228	7.0	7,109	10.7
50~100억	95	2.9	6,678	10.1
100~300억	85	2.6	14,487	21.8
300~500억	17	0.5	6,436	9.7
500~1,000억	15	0.5	9,729	14.7
1,000~2,000억	6	0.2	7,990	12.1
5,000억~1조원	1	0.0	5,008	7.6

□ 유가공업 현황

○ 매출액 2,000억 이상 업체 수는 7개소로 전체 축산물가공품 업체의 해당구간 업체 수(10개소) 의 70%로 자리하고 있음을 알 수 있다.

○ 또한 5억 미만 업체 수는 51.0%로 전체 산업에 비하여 유가공업은 영세업체의 비중이 낮은 것으로 나타났다.

※ 생산실적 보고업체 기준

구분	업체 수		총 매출액	
	개소	비율(%)	억원	비율(%)
계	302	100	65,789	100
생산실적 없음	20	6.6	-	-
1억원 미만	77	25.5	33	0.1
1~5억	57	18.9	135	0.2
5~10억	14	4.6	92	0.1
10~20억	17	5.6	244	0.4
20~50억	25	8.3	772	1.2
50~100억	17	5.6	1,193	1.8
100~300억	32	10.6	5,412	8.2
300~500억	5	1.7	2,132	3.2
500~1,000억	11	3.6	8,157	12.4
1,000~2,000억	20	6.6	27,754	42.2
2,000~5,000억	7	2.3	19,866	30.2

□ 알가공업 현황

○ 5억 미만의 소규모 업체 비율은 전체의 57.0%, 전체 매출액 대비 비율은 3.9%이며, 1,000억 이상의 업체는 한 곳도 없는 것으로 나타났다.

※ 생산실적 보고업체 기준

구분	업체 수		총 매출액	
	개소	비율(%)	억원	비율(%)
계	135	100	3,460	100
생산실적 없음	4	3.0	-	-
1억원 미만	22	16.3	8	0.2
1~5억	51	37.8	125	3.6
5~10억	12	8.9	82	2.4
10~20억	13	9.6	189	5.5
20~50억	19	14.1	627	18.1
50~100억	8	5.9	572	16.5
100~300억	3	2.2	481	13.9
300~500억	2	1.5	714	20.6
500~1,000억	1	0.7	661	19.1



□ 식육포장처리업 현황

○ 5억 미만의 소규모 업체 비율은 전체의 53.5%이지만, 전체 매출액 대비 2.3%로 나타나, 전체 산업과 유사한 경향을 보였다.

※ 생산실적 보고업체 기준

구분	업체 수		총 매출액	
	개소	비율(%)	억원	비율(%)
계	5,517	100	152,234	100
생산실적 없음	658	11.9	-	-
1억원 미만	1,084	19.7	360	0.2
1~5억	1,211	22.0	3,173	2.1
5~10억	627	11.4	4,593	3.0
10~20억	630	11.4	9,043	5.9
20~50억	641	11.6	20,567	13.5
50~100억	343	6.2	23,677	15.6
100~300억	241	4.4	38,126	25.0
300~500억	40	0.7	14,431	9.5
500~1,000억	32	0.6	22,048	14.5
1,000~2,000억	8	0.2	10,989	7.2
2,000~5,000억	2	0.0	5,225	3.4

2-3 유형별 현황

2.3.1. 유형별 현황

□ 전체

품목명	생산현황			출하현황			
	생산능력(T)	생산량(T)	생산액(천원)	출하량(T)	출하액(천원)	수출량(T)	수출액(\$)
소 계	44,953,108	6,752,152	25,092,643,432	6,421,576	28,560,977,570	80,230	200,244,123
빙과류	4,719,061	267,822	1,077,795,362	268,197	1,353,137,195	6,989	25,582,729
식용유지류	49,466	13,652	16,805,689	13,782	18,605,145	-	-
특수용도식품	324,839	11,686	114,997,505	4,503	101,880,958	6,747	73,321,962
식육가공품 및 포장육	19,683,096	3,879,464	19,256,019,276	3,890,387	21,778,666,240	31,154	53,836,662
알가공품류	645,787	125,921	297,836,108	124,266	345,986,449	-	-
유가공품	19,530,860	2,453,606	4,329,189,492	2,120,441	4,962,701,583	35,340	47,502,770

□ 빙과류

품목명	생산현황			출하현황			
	생산능력(T)	생산량(T)	생산액(천원)	출하량(T)	출하액(천원)	수출량(T)	수출액(\$)
소 계	4,719,061	267,822	1,077,795,362	268,197	1,353,137,195	6,989	25,582,729
아이스크림	2,010,406	78,179	404,831,688	81,605	602,049,491	664	6,436,471
저지방아이스크림	10	8	48,783	8	191,138	-	-
아이스밀크	921,201	102,179	416,979,564	104,618	470,198,338	3,998	11,250,044
샤베트	410,084	55,774	160,855,786	53,207	170,234,157	994	2,781,519
비유지방아이스크림	69,682	12,524	54,158,896	11,118	70,325,275	1,268	4,961,233
아이스크림믹스	519,387	5,671	18,274,137	4,301	15,757,496	58	153,443
아이스밀크믹스	684,155	10,400	18,120,611	10,277	19,289,387	0	1
샤베트믹스	26,895	1,649	2,488,597	1,644	2,856,260	-	-
비유지방아이스크림믹스	77,240	1,436	2,037,299	1,419	2,235,652	5	19

□ 식용유지류

품목명	생산현황			출하현황			
	생산능력(T)	생산량(T)	생산액(천원)	출하량(T)	출하액(천원)	수출량(T)	수출액(\$)
소 계	49,466	13,652	16,805,689	13,782	18,605,145	-	-
식용우지	16,461	3,574	4,591,072	3,577	5,547,035	-	-
식용돈지	24,005	3,110	5,568,513	3,147	5,819,199	-	-
원료우지	0	0	27,150	0	362	-	-
원료돈지	9,000	6,967	6,618,954	7,058	7,238,549	-	-

□ 특수용도식품

품목명	생산현황			출하현황			
	생산능력(T)	생산량(T)	생산액(천원)	출하량(T)	출하액(천원)	수출량(T)	수출액(\$)
소 계	324,839	11,686	114,997,505	4,503	101,880,958	6,747	73,321,962
영아용 조제유	280,940	6,949	70,660,683	4,300	95,331,041	2,254	20,675,893
성장기용 조제유	43,899	4,738	44,336,822	203	6,549,917	4,493	52,646,069

□ 식육가공품 및 포장육

품목명	생산현황			매출현황			
	생산능력(T)	생산량(T)	생산액(천원)	출하량(T)	출하액(천원)	수출량(T)	수출액(\$)
소 계	19,683,096	3,879,464	19,256,019,276	3,890,387	21,778,666,240	31,154	53,836,662
햄(멸균)	1,662	380	2,510,632	373	2,497,694	-	-
햄(살균)	352,459	25,000	189,453,498	24,626	220,449,266	62	401,286
햄(비살균)	162,200	31,882	244,878,935	31,936	286,124,780	10	170,848
생햄(비살균)	214	11	363,306	9	352,025	-	-
프레스햄(멸균)	84,979	68,110	311,700,647	68,162	487,289,435	58	368,643
프레스햄(살균)	304,662	55,293	244,842,153	53,499	293,056,618	8	64,157
프레스햄(비살균)	183,484	4,984	30,478,613	4,990	37,438,054	-	-
소시지(멸균)	47,460	2,747	9,739,072	2,695	12,966,296	115	453,291
소시지(살균)	616,799	99,767	476,573,189	106,068	583,312,756	84	413,746
소시지(비살균)	70,843	9,810	39,448,476	9,794	46,734,474	-	-
발효소시지(멸균)	2	0	4,710	1	7,950	-	-
발효소시지(비살균)	345	272	2,080,413	265	2,218,518	-	-
혼합소시지(멸균)	7,911	179	496,650	178	607,030	0	2,765
혼합소시지(살균)	3,848	1,995	5,817,384	2,642	5,904,751	-	-
혼합소시지(비살균)	91	50	309,436	49	363,871	-	-
베이컨류(멸균)	1	0	1,830	0	1,952	-	-

품목명	생산현황			매출현황			
	생산능력(T)	생산량(T)	생산액(천원)	출하량(T)	출하액(천원)	수출량(T)	수출액(\$)
베이컨류(살균)	1,796	750	10,164,929	722	11,153,877	-	-
베이컨류(비살균)	44,862	13,002	109,847,341	12,853	144,032,279	0	3,873
건조저장육류(멸균)	6	0	366	0	435	-	-
건조저장육류(살균)	36,195	2,996	98,920,213	4,683	98,542,174	46	116,048
건조저장육류(비살균)	1,234	324	10,744,763	305	13,339,214	-	-
양념육(멸균)	23,624	2,296	12,232,423	2,173	14,820,247	65	320,095
양념육(살균)	206,288	17,003	118,507,727	15,917	131,514,422	565	2,969,074
양념육(비살균)	2,470,917	522,245	2,128,261,505	569,786	2,520,768,923	74	354,939
분쇄가공육제품(멸균)	6,261	1,016	4,147,467	940	4,627,623	-	-
분쇄가공육제품(살균)	23,868	2,797	21,477,849	2,704	22,987,614	-	-
분쇄가공육제품(비살균)	4,001,763	224,844	1,006,069,736	222,549	1,214,890,413	22	962,330
갈비가공품(멸균)	0	0	816	0	900	-	-
갈비가공품(살균)	21,164	1,703	18,014,510	1,524	18,280,080	-	-
갈비가공품(비살균)	13,294	2,163	17,922,038	2,062	18,573,164	-	-
천연케이싱(살균)	650	67	587,892	47	424,936	-	-
천연케이싱(비살균)	773	422	1,260,268	211	1,231,856	-	-
식육추출가공품(멸균)	707,271	32,167	109,002,366	30,831	109,952,748	2,581	7,471,019
식육추출가공품(살균)	772,348	40,119	122,945,334	35,002	121,795,559	487	1,785,574

품목명	생산현황			매출현황			
	생산능력(T)	생산량(T)	생산액(천원)	출하량(T)	출하액(천원)	수출량(T)	수출액(\$)
식육추출가공품(비살균)	500,683	65,143	153,407,967	64,247	170,826,384	10	33,253
포장육(소)	2,061,744	365,788	4,996,323,188	348,620	5,391,910,299	50	2,002,320
포장육(말)	2,095	182	606,735	180	745,594	-	-
포장육(양)	14,518	4,809	43,322,347	4,512	50,125,708	-	-
포장육(돼지)	3,972,749	1,373,351	6,188,408,013	1,408,535	6,979,082,011	10	132,071
포장육(닭)	2,751,855	826,346	2,164,771,241	786,023	2,405,952,101	21,718	29,637,281
포장육(오리)	191,091	71,293	325,872,183	62,079	312,551,305	5,188	6,174,050
포장육(사슴)	1	0	2,300	0	2,400	-	-
포장육(토끼)	70	5	88,378	2	58,470	-	-
포장육(칠면조)	11	10	113,233	9	164,069	-	-
포장육(메추리)	4	4	30,400	3	41,900	-	-
포장육(꿩)	22	11	158,640	7	225,686	-	-
포장육(타조)	550	-	-	-	-	-	-
포장육(오소리)	15	-	-	-	-	-	-
포장육(기타)	18,416	8,130	34,108,162	8,571	40,718,381	-	-

□ 알가공품류

품목명	생산현황			매출현황			
	생산능력(T)	생산량(T)	생산액(천원)	출하량(T)	출하액(천원)	수출량(T)	수출액(\$)
소 계	645,787	125,921	297,836,108	124,266	345,986,449	-	-
전란액(살균)	79,321	19,814	44,467,973	19,532	43,541,560	-	-
전란액(비살균)	45,336	19,664	40,470,625	19,750	43,377,687	-	-
난황액(멸균)	1,000	-	-	-	-	-	-
난황액(살균)	39,642	7,302	26,223,881	5,505	23,568,230	-	-
난황액(비살균)	12,207	836	3,340,221	866	3,440,648	-	-
난백액(멸균)	2,000	-	-	-	-	-	-
난백액(살균)	30,604	2,868	5,100,420	2,757	6,449,176	-	-
난백액(비살균)	26,013	5,691	7,478,719	5,585	7,480,663	-	-
전란분(살균)	269	42	696,568	31	357,456	-	-
전란분(비살균)	50	23	427,364	25	476,470	-	-
난황분(살균)	103	29	375,588	24	262,086	-	-
난황분(비살균)	140	5	73,446	5	78,029	-	-
난백분(살균)	194	134	1,152,111	121	822,813	-	-



품목명	생산현황			매출현황			
	생산능력(T)	생산량(T)	생산액(천원)	출하량(T)	출하액(천원)	수출량(T)	수출액(\$)
알가열제품(멸균)	3,068	597	4,597,006	594	5,170,903	-	-
알가열제품(살균)	358,916	47,019	136,366,776	47,814	173,994,530	-	-
알가열제품(비살균)	46,924	21,895	27,065,412	21,656	36,966,198	-	-

□ 유가공품

품목명	생산현황			매출현황			
	생산능력(T)	생산량(T)	생산액(천원)	출하량(T)	출하액(천원)	수출량(T)	수출액(\$)
<b>소 계</b>	<b>19,530,860</b>	<b>2,453,606</b>	<b>4,329,189,492</b>	<b>2,120,441</b>	<b>4,962,701,583</b>	<b>35,340</b>	<b>47,502,770</b>
우유(멸균)	1,987,473	78,938	136,425,972	64,960	132,836,011	954	1,320,938
우유(살균)	7,279,352	1,107,837	1,512,716,099	918,872	1,508,613,859	0	179
강화우유(멸균)	340,296	3,056	6,299,391	2,487	5,463,122	441	975,858
강화우유(살균)	887,320	163,015	238,056,998	147,829	236,790,377	6,935	12,354,070

품목명	생산현황			매출현황			
	생산능력(T)	생산량(T)	생산액(천원)	출하량(T)	출하액(천원)	수출량(T)	수출액(\$)
유당분해우유(멸균)	160,600	3,764	6,804,403	3,692	10,176,608	-	-
유당분해우유(살균)	60,583	8,720	13,304,796	8,596	18,746,745	-	-
가공유(멸균)	2,277,563	56,041	86,204,728	41,014	88,566,215	11,095	17,487,080
가공유(살균)	2,563,268	285,879	423,397,014	264,251	489,776,101	3,328	6,377,523
산양유(살균)	189	172	689,059	170	841,246	-	-
발효유	1,119,925	291,582	359,109,258	282,981	516,078,627	5,076	4,950,859
농후발효유	1,236,007	267,011	561,094,660	227,105	1,009,426,186	79	224,453
크림발효유	18,448	4,361	10,565,170	4,329	10,770,409	17	55,705
농후크림발효유	1,742	542	2,057,876	540	2,205,826	-	-
버터유	37	422	4,073,702	422	4,268,460	-	-
농축우유	63,090	1,097	4,022,922	1,020	3,775,878	-	-

품목명	생산현황			매출현황			
	생산능력(T)	생산량(T)	생산액(천원)	출하량(T)	출하액(천원)	수출량(T)	수출액(\$)
탈지농축우유	69,237	2,474	11,342,414	1,948	8,099,774	-	-
가당연유	43,501	7,278	29,702,801	6,588	33,654,637	0	1,549
가당탈지연유	72	38	57,347	35	133,306	-	-
가공연유	13,400	2,024	7,234,614	2,035	8,369,791	-	-
유크림	429,692	33,687	131,881,102	30,091	140,925,130	-	-
가공유크림	32,164	1,506	8,136,343	988	6,307,833	-	-
버터	16,380	1,557	15,503,619	1,095	11,780,297	-	-
가공버터	53,148	6,452	44,715,271	6,356	45,445,902	-	-
자연치즈	462,553	60,141	383,114,926	57,159	370,177,287	7	109,347
가공치즈	165,812	38,232	232,814,152	30,131	232,195,380	9	122,436
전지분유	44,309	2,274	10,048,330	1,887	8,548,719	-	-

품목명	생산현황			매출현황			
	생산능력(T)	생산량(T)	생산액(천원)	출하량(T)	출하액(천원)	수출량(T)	수출액(\$)
탈지분유	54,518	10,479	71,802,077	7,611	44,860,529	-	-
혼합분유	111,496	8,836	8,626,445	1,370	5,529,918	7,397	3,522,772
유청	33,504	4,953	8,875,890	3,854	7,824,809	-	-
농축유청	2,175	1,241	512,113	1,025	494,181	-	-
유청단백분말	1,500	-	-	-	-	-	-
유단백가수분해식품	1,505	-	-	0	18,420	-	-

## 2.3.2. 유형별 지역별 현황

### □ 품목유형 현황

※ 1개 업체(사업장)에서 2개 이상의 품목유형을 생산하는 경우 중복으로 합산되어 전체 품목유형수와 일치하지 않음

(단위 : 개)

구분	총계	서울	부산	대구	인천	광주	대전	울산	세종	경기	강원	충북	충남	전북	전남	경북	경남	제주
계	10,109	1,116	602	695	516	295	374	133	37	2,515	414	645	449	537	355	502	716	208
포장육	5,225	684	362	407	196	204	238	72	11	1,141	204	280	178	239	171	301	407	130
양념육류	2,767	306	173	223	222	61	98	37	7	821	119	151	99	112	64	101	138	35
식육추출가공품	599	57	33	24	44	10	17	18	5	159	17	52	29	28	20	20	54	12
햄류	357	15	16	16	18	7	10	0	1	104	6	52	19	25	19	19	26	4
소시지류	204	20	7	4	10	4	2	0	0	66	6	26	9	16	7	7	14	6
발효육류	161	1	1	2	1	0	0	1	2	26	13	7	25	35	23	8	12	4
치즈류	138	1	1	0	3	0	1	0	3	30	6	10	16	26	20	4	13	4
알가공품	135	3	4	6	8	0	1	0	0	41	6	6	13	6	8	25	8	0
베이컨류	93	9	1	4	4	0	3	0	1	24	1	18	5	8	1	4	6	4
건조저장육류	87	7	1	1	8	0	2	1	1	24	3	12	3	4	4	2	12	2
우유류	76	0	0	2	0	2	0	1	1	15	11	4	11	9	9	3	4	4
아이스크림류	59	10	3	0	0	1	1	0	0	17	3	6	4	6	2	3	2	1
가공육류	50	0	0	2	0	1	0	0	0	12	6	6	12	2	2	3	3	1
유크림류	44	0	0	1	0	2	0	1	1	10	5	2	8	6	1	2	4	1
아이스크림믹스류	22	0	0	0	0	2	0	0	0	5	3	1	5	2	0	0	4	0



□ 매출액 현황

(단위 : 억원)

구분	총계	서울	부산	대구	인천	광주	대전	울산	세종	경기	강원	충북	충남	전북	전남	경북	경남	제주
계	287,815	19,508	5,535	7,791	9,223	7,000	6,885	1,556	2,846	75,411	8,965	37,699	24,516	25,876	10,067	18,147	22,596	4,193
포장육	152,234	16,551	3,982	4,671	4,170	3,860	5,749	1,198	85	36,151	5,049	15,744	7,398	13,305	5,872	10,831	13,984	3,634
양념육류	39,532	1,445	590	1,312	3,730	593	369	70	408	13,370	744	5,882	3,045	4,350	701	1,782	916	223
우유류	16,429	-	-	141	-	998	-	-	-	6,032	1,172	558	2,215	1,168	445	1,102	2,323	275
발효유류	15,442	1	146	307	3	-	-	101	1,375	3,938	713	54	4,844	1,431	452	818	1,250	10
아이스크림류	13,410	1,385	253	-	-	472	523	-	-	2,099	266	2,397	2,028	645	330	1,689	1,324	0
햄류	13,283	9	276	56	345	36	30	-	0	1,777	25	6,162	686	1,901	875	728	374	1
가공유류	8,905	-	-	1,134	-	535	-	-	-	2,448	369	345	1,896	838	165	231	945	-
소시지류	6,531	12	229	2	51	5	7	-	-	1,530	64	2,646	797	369	3	387	422	9
치즈류	6,026	2	2	-	11	-	2	-	315	2,430	71	384	243	1,220	998	148	184	16
식육추출가공품	4,128	87	37	52	456	10	148	89	6	1,556	30	664	136	319	55	57	405	22
알가공품	3,460	5	14	17	36	-	52	-	-	995	31	1,480	329	123	60	177	140	-
조제유류	1,826	-	-	-	-	2	-	-	577	829	309	11	16	-	81	-	-	-
베이컨류	1,552	4	-	1	34	-	4	-	1	341	1	950	60	9	0	140	4	3
유크림류	1,472	-	-	13	-	380	-	38	53	515	25	6	241	65	0	59	76	0
건조저장육류	1,120	3	8	-	347	-	0	-	1	321	7	251	11	4	15	0	153	0
분유류	628	4	-	43	-	-	0	12	-	505	-	18	25	8	13	-	0	-
버터류	572	-	-	-	35	-	-	-	-	162	-	-	375	0	-	-	-	-
농축유류	540	-	-	-	-	-	-	49	24	350	22	52	1	39	-	-	3	-
아이스크림믹스류	403	-	-	-	-	110	-	-	-	40	65	7	125	32	-	-	24	-





□ 생산량 현황

(단위 : 톤)

구분	총계	서울	부산	대구	인천	광주	대전	울산	세종	경기	강원	충북	충남	전북	전남	경북	경남	제주
계	6,752,152	220,845	96,164	201,352	127,668	160,387	127,973	42,233	102,278	1,971,234	241,053	749,399	679,438	730,339	229,617	381,752	612,319	78,103
포장육	2,649,928	174,892	53,825	80,428	53,706	57,358	101,455	14,026	8,490	633,110	91,621	307,011	151,806	315,571	141,141	171,786	234,366	59,337
우유류	1,186,775	-	-	9,220	-	47,227	-	8,956	-	501,829	65,132	39,789	151,831	66,628	23,813	70,470	188,325	13,555
양념육류	774,556	20,632	12,059	23,481	52,702	10,251	7,422	1,202	6,338	238,272	8,169	130,611	75,249	124,800	8,520	34,104	16,453	4,290
발효육류	563,496	81	4,531	18,597	34	-	-	8,387	77,365	184,639	34,081	2,323	68,993	71,953	13,860	42,392	36,106	152
가공육류	520,475	-	-	65,274	-	24,446	-	-	-	163,831	20,337	20,704	91,251	62,159	9,079	11,706	51,687	-
아이스크림류	248,665	16,010	11,541	-	-	9,614	7,631	-	-	35,391	9,548	31,559	50,957	20,480	6,318	14,384	35,198	34
햄류	185,659	78	7,702	557	3,381	402	235	-	6	28,544	786	73,453	16,680	24,306	10,090	12,041	7,387	12
식육추출가공품	137,429	8,692	659	1,794	13,325	487	9,893	2,893	80	48,851	375	21,483	2,994	9,261	1,591	1,739	12,852	459
알가공품	125,921	128	437	588	888	-	1,217	-	-	31,246	883	48,221	24,463	4,135	1,710	7,480	4,526	-
소시지류	114,819	99	5,377	28	1,194	79	59	-	-	25,497	2,016	42,032	15,641	6,070	26	7,821	8,796	83
치즈류	98,373	6	16	-	75	-	20	-	3,529	39,277	879	6,131	5,262	15,805	12,048	5,562	9,617	146
유크림류	35,193	-	-	480	-	7,264	-	1,042	1,437	12,864	456	332	6,361	2,067	20	1,366	1,494	11
분유류	21,589	200	-	510	-	-	1	4,473	987	5,514	-	7,125	2,233	297	216	-	33	-
아이스크림믹스류	19,157	-	-	-	-	3,163	-	-	-	1,752	3,826	359	7,371	1,571	-	-	1,115	-
베이컨류	13,753	25	-	10	419	-	40	-	35	3,515	5	8,106	570	63	14	902	29	21
동물성유지류	13,652	-	-	-	313	-	-	-	-	1,399	-	6,967	1,861	-	-	-	3,111	-
농축유류	12,911	-	-	-	-	-	-	1,254	765	7,115	1,081	1,284	331	800	-	-	281	-
조제유류	11,686	-	-	-	-	94	-	-	3,239	4,713	1,836	446	286	-	1,072	-	-	-
버터류	8,009	-	-	-	627	-	-	-	-	2,727	-	-	4,651	4	-	-	-	-

구분	총계	서울	부산	대구	인천	광주	대전	울산	세종	경기	강원	충북	충남	전북	전남	경북	경남	제주
유청류	6,194	-	-	-	-	-	-	-	-	86	-	731	590	4,329	-	-	457	-
건조저장육류	3,320	2	18	-	1,003	-	0	-	6	1,026	23	680	37	7	30	0	487	1
버터유	422	-	-	385	-	-	-	-	-	37	-	-	-	-	-	-	-	-
산양유	172	-	-	-	-	-	-	-	-	-	-	51	19	33	68	-	-	-

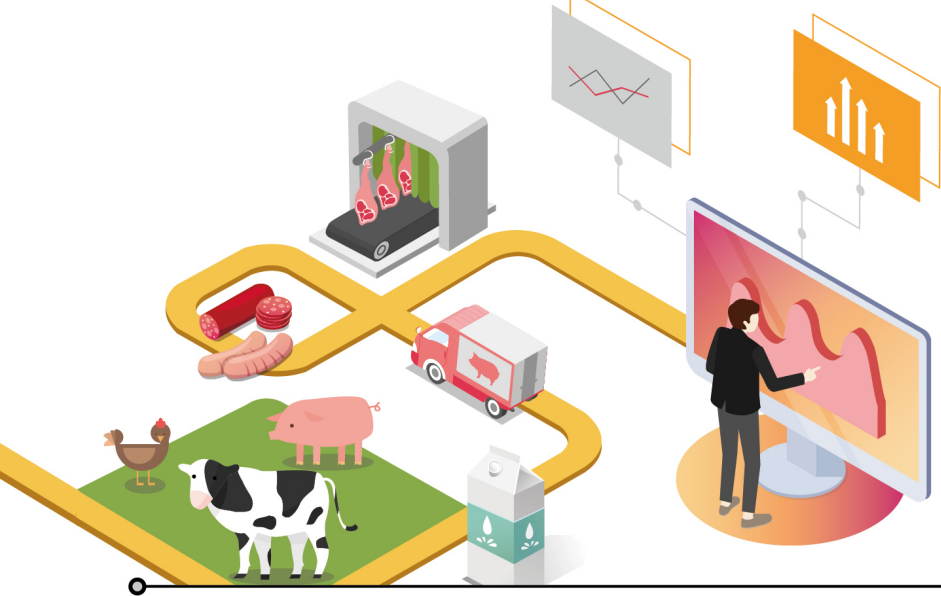

## 축산물 가공품 생산실적

# Ⅲ | 축산물 가공품 산업 주요 통계

1. 시장규모	493
2. 생산실적 세부현황	494
3. 수입실적	543

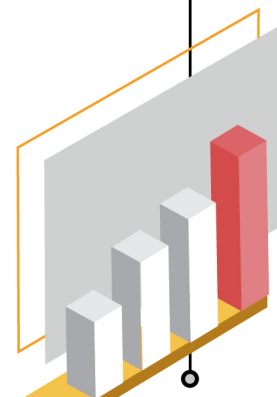



### 3-1 시장 규모

□ '18년 생산실적(매출액)은 28조7,815억원이며, 시장규모는 36조1,315억원으로 나타났다.

구분		2015년	2016년	2017년	2018년
생산실적(매출액) <sup>1)</sup> (억원)		251,423	274,544	277,837	287,815
내수용 (억원)		249,334	271,820	277,026	285,610
수출용	원화 기준 (억원)	2,089	2,724	1,555	2,205
	달러 기준 (만달러)	18,472	23,475	13,761	20,024
수입 <sup>2)</sup>	원화 기준 (억원)	58,357	58,334	65,258	75,705
	달러 기준 (만달러)	515,977	502,702	577,508	687,604
국내시장규모 <sup>3)</sup> (억원)		307,691	330,154	341,540	361,315

1) 축산물 가공품 생산실적 자료 기준

2) 식육가공품, 유가공품, 알가공품, 포장육 수입실적의 합

3) 국내시장규모는 매출액과 수입액을 기준으로 산출 : 생산 - 수출 + 수입

※ 적용 환율: 1\$=1,131원('15), 1,160원('16), 1,130원('17), 1,101원('18)

3-2 생산실적 세부현황

3.2.1. 유형별 매출현황

□ 국내에서 생산되는 축산물 가공품은 국내매출액이 99.2%, 국외매출(수출)액이 0.8%의 비율로 국내판매가 대부분을 차지하고 있다.

구분	총매출액(억원)			비율(%)	구분	총매출액(억원)			비율(%)
	국내판매액(억원)	국외판매액(억원)	총 판매액(억원)			국내판매액(억원)	국외판매액(억원)	총 판매액(억원)	
계	285,610	2,205	287,815	100					
포장육	151,816	418	152,234	52.9	베이컨류	1,552	0	1,552	0.5
양념육류	39,481	51	39,532	13.7	유크림류	1,472	-	1,472	0.5
우유류	16,414	15	16,429	5.7	건조저장육류	1,119	1	1,120	0.4
발효유류	15,385	58	15,442	5.4	분유류	589	39	628	0.2
아이스크림류	13,130	280	13,410	4.7	버터류	572	-	572	0.2
햄류	13,272	11	13,283	4.6	농축유류	540	0	540	0.2
가공유류	8,495	410	8,905	3.1	아이스크림믹스류	401	2	403	0.1
소시지류	6,521	10	6,531	2.3	동물성유지류	186	-	186	0.1
치즈류	6,024	3	6,026	2.1	유청류	83	-	83	0.0
식육추출가공품	4,026	102	4,128	1.4	버터유	43	-	43	0.0
알가공품	3,460	-	3,460	1.2	산양유	8	-	8	0.0
조제유류	1,019	807	1,826	0.6	유단백가수분해식품	0	-	0	0.0

□ 국내판매액 기준 품목별 생산실적 현황 - 상위20개 품목

순 위	품목명	식품군	생산량(T)	국내출하액(천원)	수출액(\$)
1	포장육(돼지)	식육가공품 및 포장육	1,373,351	6,979,082,011	132,071
2	포장육(소)	식육가공품 및 포장육	365,788	5,391,910,299	2,002,320
3	양념육(비살균)	식육가공품 및 포장육	522,245	2,520,768,923	354,939
4	포장육(닭)	식육가공품 및 포장육	826,346	2,405,952,101	29,637,281
5	우유(살균)	유가공품	1,107,837	1,508,613,859	179
6	분쇄가공육제품(비살균)	식육가공품 및 포장육	224,844	1,214,890,413	962,330
7	농후발효유	유가공품	267,011	1,009,426,186	224,453
8	아이스크림	빙과류	78,179	602,049,491	6,436,471
9	소시지(살균)	식육가공품 및 포장육	99,767	583,312,756	413,746
10	발효유	유가공품	291,582	516,078,627	4,950,859
11	가공유(살균)	유가공품	285,879	489,776,101	6,377,523
12	프레스햄(멸균)	식육가공품 및 포장육	68,110	487,289,435	368,643
13	아이스밀크	빙과류	102,179	470,198,338	11,250,044
14	자연치즈	유가공품	60,141	370,177,287	109,347
15	포장육(오리)	식육가공품 및 포장육	71,293	312,551,305	6,174,050
16	프레스햄(살균)	식육가공품 및 포장육	55,293	293,056,618	64,157
17	햄(비살균)	식육가공품 및 포장육	31,882	286,124,780	170,848
18	강화우유(살균)	유가공품	163,015	236,790,377	12,354,070
19	가공치즈	유가공품	38,232	232,195,380	122,436
20	햄(살균)	식육가공품 및 포장육	25,000	220,449,266	401,286

### 3.2.2. 품목별 주요 업체 현황

□ 매출액 상위 5개 업체

(단위 : 백만원)

품목유형	순위	업체명	총매출액	국내판매액	국외판매액
아이스크림류	1	비알코리아(주) 음성공장	225,767	221,239	4,528
	2	해태제과식품(주) 경산공장	165,432	165,432	-
	3	(주)빙그레 남양주공장	158,110	157,701	409
	4	롯데제과(주)	136,537	136,113	424
	5	롯데푸드(주) 천안공장	126,941	125,817	1,124
아이스크림믹스류	1	롯데푸드(주) 천안공장	12,373	12,373	-
	2	매일유업(주) 광주공장	10,823	10,823	-
	3	매일유업(주) 평택공장	3,676	3,676	-
	4	(주)데어리젠	3,489	3,489	-
	5	롯데푸드(주) 파스퇴르공장	2,605	2,605	-
동물성유지류	1	(주)대경오엔티 음성공장	7,239	7,239	-
	2	(주)대경오엔티 양산공장	5,741	5,741	-
	3	청일식품농업회사법인주식회사	3,883	3,883	-
	4	롯데푸드(주) 천안공장	3,317	3,317	-
	5	주식회사 오뚜기 안양공장	1,729	1,729	-
조제유류	1	매일유업(주) 평택공장	82,911	39,971	42,940
	2	남양유업(주) 세종공장	57,675	41,588	16,087
	3	롯데푸드(주) 파스퇴르공장	30,942	17,999	12,943
	4	에이치에이엠 주식회사	8,122	-	8,122
	5	(주)삼양패키징 광혜원공장	1,116	1,116	-



품목유형	순위	업체명	총매출액	국내판매액	국외판매액
햄류	1	씨제이제일제당(주) 진천공장	358,387	357,981	406
	2	(주)동원F&B 진천공장	80,373	80,373	-
	3	(주)팜덕	61,284	61,284	-
	4	롯데푸드(주) 김천공장	51,618	51,618	-
	5	(주)농협목우촌 김제공장	46,595	46,558	38
소시지류	1	씨제이제일제당(주) 진천공장	85,245	85,233	12
	2	롯데푸드(주) 청주공장	75,611	75,611	-
	3	(주)동원F&B 진천공장	57,517	57,517	-
	4	에스푸드(주) 안성공장	34,846	34,846	-
	5	(주)농협목우촌 김제공장	28,720	28,528	192
베이컨류	1	씨제이제일제당(주) 진천공장	55,771	55,766	4
	2	에스푸드(주) 음성공장	28,516	28,516	-
	3	롯데푸드(주) 김천공장	13,835	13,835	-
	4	대상 주식회사	9,675	9,675	-
	5	(주)마니커에프앤지(F&G)	7,609	7,609	-
건조저장육류	1	(주)항진축산 제2공장	23,898	23,898	-
	2	(주)코주부 B&F	12,525	12,525	-
	3	(주)견우푸드	11,099	11,099	-
	4	(주)신화엠에스	10,056	10,056	-
	5	씨에이치씨푸드인더스트리즈(주)	9,097	9,097	-

품목유형	순위	업체명	총매출액	국내판매액	국외판매액
양념육류	1	(주)하림 익산공장	151,032	146,458	4,574
	2	씨제이제일제당(주) 인천공장	81,077	81,077	-
	3	(주)씨.에스코리아	71,765	71,765	-
	4	(주)참프레 부안공장	69,429	69,429	-
	5	(주)마니커에프앤지(F&G)	66,116	65,899	217
식육추출가공품	1	(주)복천식품	24,349	24,349	-
	2	주식회사 고향식품	12,654	12,563	90
	3	주식회사 오뚜기 음성공장	12,440	12,409	31
	4	참바다영어조합법인 멀티센터	12,136	12,136	-
	5	(주)진한식품	11,378	9,627	1,750
포장육	1	(주)하림 익산공장	266,271	266,271	-
	2	(주)도드람푸드 안성공장	256,271	256,271	-
	3	(주)이마트 미트센터	191,566	191,566	-
	4	도드람 김제에프엠씨(식육)	184,951	184,951	-
	5	롯데신선품질혁신센터	158,434	158,434	-
알가공품	1	(주)풍림푸드	66,142	66,142	-
	2	농업회사법인조인(주) 맹동지점	37,832	37,832	-
	3	(주)에스피씨삼립 총주공장	33,585	33,585	-
	4	농업회사법인 세양(주)	21,642	21,642	-
	5	주식회사 마루카네코리아	14,057	14,057	-

품목유형	순위	업체명	총매출액	국내판매액	국외판매액
우유류	1	서울우유협동조합 양주공장	157,845	157,845	-
	2	서울우유협동조합 안산공장	155,019	153,565	1,454
	3	남양유업(주) 천안신공장	137,645	137,645	-
	4	매일유업(주) 평택공장	128,061	128,061	-
	5	서울우유협동조합 거창공장	126,566	126,566	-
가공유류	1	(주)비락 대구공장	91,501	91,501	-
	2	(주)빙그레 남양주공장	90,570	90,570	-
	3	남양유업(주) 천안신공장	62,861	62,011	851
	4	(주)빙그레 김해공장	62,623	48,923	13,700
	5	서울우유협동조합 양주공장	62,278	62,278	-
산양유	1	(주)이담	301	301	-
	2	다도유영농조합법인	250	250	-
	3	임실 산양유	185	185	-
	4	농업회사법인 이레목장 주식회사	50	50	-
	5	충남대학교농업생명과학대학	45	45	-
발효유류	1	(주)한국야쿠르트 천안공장	336,509	336,509	-
	2	(주)한국야쿠르트 평택공장	149,720	149,720	-
	3	남양유업(주) 세종공장	137,438	136,531	907
	4	(주)한국야쿠르트 양산공장	101,571	101,571	-
	5	(주)한국야쿠르트 논산공장	78,695	78,695	-
버터유	1	(주)비락 대구공장	4,157	4,157	-
	2	(주)피엔에프에스	112	112	-

품목유형	순위	업체명	총매출액	국내판매액	국외판매액
농축유류	1	서울우유협동조합 양주공장	14,609	14,609	-
	2	매일유업(주) 평택공장	12,992	12,992	-
	3	명가유업(주)	6,882	6,882	-
	4	학교법인건국대학교건국유업.건국협	5,214	5,212	2
	5	부산경남우유협동조합제2공장	4,915	4,915	-
유크림류	1	매일유업(주) 광주공장	20,432	20,432	-
	2	서울우유협동조합 양주공장	20,404	20,404	-
	3	(주)호남샤니 양산지점	17,591	17,591	-
	4	매일유업(주) 평택공장	12,593	12,593	-
	5	서울우유협동조합 안산공장	9,633	9,633	-
버터류	1	롯데푸드(주) 천안공장	37,476	37,476	-
	2	서울우유협동조합 양주공장	11,729	11,729	-
	3	(주)오뚜기 안양공장	4,474	4,474	-
	4	(주)삼양사	3,496	3,496	-
	5	농업회사법인데미샘목장(주)	47	47	-
치즈류	1	매일유업(주) 상하공장	102,664	102,664	-
	2	(주)동원F&B 강진공장	98,080	98,002	79
	3	(주)조흥	68,073	68,073	-
	4	주식회사 에스알인터내셔널	46,214	46,214	-
	5	남양유업(주) 세종공장	31,445	31,445	-
분유류	1	서울우유협동조합 양주공장	39,118	39,118	-
	2	(주)빙그레 광주공장	4,979	4,979	-
	3	(주)비락 대구공장	4,255	4,255	-
	4	매일유업(주) 평택공장	3,824	2,962	863
	5	락토코리아(주)	2,502	2,502	-

품목유형	순위	업체명	총매출액	국내판매액	국외판매액
유청류	1	(주)삼익유가공	4,228	4,228	-
	2	락토코리아(주)	1,080	1,080	-
	3	서강유업(주)	995	995	-
	4	데어리팜 주식회사	827	827	-
	5	임실치즈축산업협동조합	494	494	-
유단백가수분해식품	1	에스케이바이오랜드 주식회사	18	18	-

□ 생산량 상위 5개 업체

(단위 : 톤)

품목유형	순위	업체명	생산량
아이스크림류	1	롯데푸드(주) 천안공장	33,219
	2	비알코리아(주) 음성공장	24,896
	3	(주)빙그레 남양주공장	23,065
	4	롯데제과(주) 양산공장	18,364
	5	(주)빙그레 논산공장	17,718
아이스크림믹스류	1	롯데푸드(주) 천안공장	6,147
	2	매일유업(주) 광주공장	3,124
	3	(주)데어리젠	2,345
	4	매일유업(주) 평택공장	1,709
	5	롯데푸드(주) 파스퇴르공장	1,446
동물성유지류	1	(주)대경오엔티 음성공장	6,967
	2	청일식품농업회사법인주식회사	4,564
	3	(주)대경오엔티 양산공장	3,110
	4	롯데푸드(주) 천안공장	1,861
	5	주식회사 오뚜기 안양공장	1,399
조제유류	1	매일유업(주) 평택공장	4,713
	2	남양유업(주) 세종공장	3,239
	3	롯데푸드(주) 파스퇴르공장	1,836
	4	에이치에이엠 주식회사	1,072
	5	(주)삼양패키징 광혜원공장	446

품목유형	순위	업체명	생산량
햄류	1	씨제이제일제당(주) 진천공장	41,587
	2	(주)동원F&B 진천공장	11,712
	3	(주)팜덕	8,601
	4	롯데푸드(주) 김천공장	8,102
	5	(주)사조대림	6,879
소시지류	1	씨제이제일제당(주) 진천공장	13,852
	2	롯데푸드(주) 청주공장	10,653
	3	(주)동원F&B 진천공장	9,249
	4	(주)에스앤비푸드 농업회사법인	5,735
	5	(주)소디프비엔에프	5,570
베이컨류	1	씨제이제일제당(주) 진천공장	4,535
	2	에쓰푸드(주) 음성공장	2,569
	3	대상 주식회사	1,445
	4	롯데푸드(주) 김천공장	890
	5	(주)마니커에프앤지(F&G)	663
건조저장육류	1	(주)항진축산 제2공장	730
	2	씨에이치씨푸드인더스트리즈(주)	671
	3	(주)코주부 B&F	396
	4	(주)신화엠에스	320
	5	(주)흥선	189

품목유형	순위	업체명	생산량
양념육류	1	(주)하림 익산공장	30,257
	2	(주)참프레 부안공장	27,298
	3	(주)씨.에스코리아	20,881
	4	(주)체리부로	17,830
	5	(주)플러스원	17,025
식육추출가공품	1	(주)신영에이치에스	6,077
	2	주식회사 고향식품	5,719
	3	주식회사 일미락식품	5,373
	4	농업회사법인 순전식품 주식회사	4,775
	5	주식회사 오투기 음성공장	3,964
포장육	1	(주)하림 익산공장	50,146
	2	(주)씨.에스코리아	40,839
	3	주식회사 금화	40,511
	4	(주)도드람푸드 안성공장	39,857
	5	(주)마니커동두천지점	31,159
알가공품	1	(주)풍림푸드	18,639
	2	농업회사법인(주)계림농장	15,883
	3	(주)에스피씨삼립 충주공장	15,406
	4	농업회사법인조인(주) 맹동지점	11,256
	5	농업회사법인 에그앤 주식회사	5,481



품목유형	순위	업체명	생산량
우유류	1	서울우유협동조합 안산공장	163,244
	2	서울우유협동조합 거창공장	120,693
	3	서울우유협동조합 용인공장	119,178
	4	서울우유협동조합 양주공장	88,082
	5	남양유업(주) 천안신공장	79,665
가공유류	1	(주)비락 대구공장	49,137
	2	(주)푸르밀 임실공장	40,361
	3	(주)빙그레 남양주공장	39,065
	4	(주)동원F&B 수원공장	36,015
	5	서울우유협동조합 안산공장	35,395
산양유	1	다도유영농조합법인	54
	2	(주)이담	51
	3	임실 산양유	33
	4	충남대학교농업생명과학대학	17
	5	농업회사법인 이레목장 주식회사	14
발효유류	1	남양유업(주) 세종공장	77,355
	2	(주)동원F&B 수원공장	52,245
	3	(주)한국야쿠르트 평택공장	46,418
	4	(주)한국야쿠르트 천안공장	33,877
	5	매일유업(주) 경산공장	24,943
버터유	1	(주)비락 대구공장	385
	2	(주)피엔에프에스	37

품목유형	순위	업체명	생산량
농축유류	1	매일유업(주) 평택공장	2,658
	2	서울우유협동조합 양주공장	2,438
	3	명가유업(주)	1,839
	4	학교법인건국대학교건국유업.건국햄	1,284
	5	부산경남우유협동조합제2공장	1,254
유크림류	1	서울우유협동조합 양주공장	4,054
	2	(주)호남샤니 양산지점	3,686
	3	매일유업(주) 광주공장	3,578
	4	서울우유협동조합 안산공장	3,398
	5	매일유업(주) 평택공장	2,735
버터류	1	롯데푸드(주) 천안공장	4,651
	2	(주)오뚜기 안양공장	1,174
	3	서울우유협동조합 양주공장	810
	4	서울우유협동조합 용인공장	743
	5	(주)삼양사	627
치즈류	1	매일유업(주) 상하공장	12,975
	2	(주)조흥	12,554
	3	(주)동원F&B 강진공장	11,825
	4	서울우유협동조합 거창공장	9,312
	5	주식회사 에스알인터내셔널	7,163
분유류	1	티에스유업(주)	6,921
	2	부산경남우유협동조합제2공장	4,473
	3	서울우유협동조합 양주공장	2,817
	4	남양유업(주) 천안공장	1,505
	5	남양유업(주) 세종공장	987

품목유형	순위	업체명	생산량
유청류	1	(주)삼익유가공	3,088
	2	임실치즈축산업협동조합	1,025
	3	락토코리아(주)	573
	4	데어리팜 주식회사	485
	5	서강유업(주)	443

### 3.2.3. 규모별 업체 현황

□ 전체 법인기준 매출액 현황

○ 매일유업(주)이 7,901억으로 1위를 차지하였고, 이어서 서울우유협동조합, 남양유업(주), (주)빙그레, 롯데푸드(주), (주)한국야쿠르트의 순서로 나타났다.

순위	업체명	매출액(천원)	순위	업체명	매출액(천원)
1	매일유업(주)	790,114,422	11	(주)도드람푸드	269,091,090
2	서울우유협동조합	775,707,070	12	롯데제과(주)	258,403,316
3	남양유업(주)	688,264,646	13	비알코리아(주)	226,443,208
4	(주)빙그레	681,868,378	14	(주)롯데슈퍼	224,946,619
5	롯데푸드(주)	672,026,810	15	해태제과식품(주)	212,637,897
6	(주)한국야쿠르트	666,495,423	16	부경양돈협동조합	190,325,642
7	씨제이제일제당(주)	597,584,868	17	(주)참프레	179,806,341
8	(주)동원F&B	479,249,645	18	부산경남우유협동조합	149,410,294
9	(주)농협목우촌	301,070,017	19	(주)마니커	149,325,722
10	농협경제지주(주)	281,998,891	20	연세대학교 연세우유	125,986,293

□ 전체 법인기준 생산액 현황

○ 서울우유협동조합이 1조 530억원으로 1위를 차지하였고, 롯데푸드(주), 매일유업(주), 남양유업(주), (주)빙그레의 순서로 나타났다.

순위	업체명	생산액(천원)	순위	업체명	생산액(천원)
1	서울우유협동조합	1,053,060,888	11	(주)도드람푸드	219,617,747
2	롯데푸드(주)	626,989,006	12	(주)롯데슈퍼	210,447,036
3	매일유업(주)	571,568,346	13	부경양돈협동조합	196,154,758
4	남양유업(주)	555,455,043	14	롯데제과(주)	183,773,614
5	(주)빙그레	490,823,595	15	(주)푸르밀	182,872,216
6	(주)동원F&B	406,064,584	16	(주)한국야쿠르트	179,747,026
7	씨제이제일제당(주)	335,295,291	17	(주)참프레	165,838,791
8	(주)농협목우촌	275,907,974	18	(주)마니커	145,179,853
9	농협경제지주(주)	268,430,669	19	(주)사조화인코리아	131,642,696
10	해태제과식품(주)	239,337,334	20	부산경남우유협동조합	130,499,410

□ 전체 법인기준 생산량 현황

○ 서울우유협동조합이 63만 8,423톤으로 1위를 차지하였고, 남양유업(주), 매일유업(주), (주)동원F&B, (주)빙그레의 순서로 나타났다.

순위	업체명	생산량(kg)	순위	업체명	생산량(kg)
1	서울우유협동조합	638,423,730	11	연세대학교	71,492,140
2	남양유업(주)	334,880,087	12	학교법인건국대학교건국유업	58,383,003
3	매일유업(주)	308,133,990	13	(주)농협목우촌	52,933,080
4	(주)동원F&B	223,264,021	14	(주)참프레	47,501,421
5	(주)빙그레	219,973,637	15	(주)마니커	46,808,447
6	롯데푸드(주)	149,559,414	16	농협경제지주(주)	46,617,425
7	(주)한국야쿠르트	112,574,287	17	롯데제과(주)	41,776,271
8	부산경남우유협동조합	106,054,478	18	(주)도드람푸드	41,459,371
9	(주)푸르밀	77,854,135	19	(주)사조화인코리아	37,890,440
10	씨제이제일제당(주)	73,553,840	20	(주)하림	34,957,994

□ 전체 업체별 매출액 현황

○ 씨제이제일제당(주) 진천공장이 5,008억원으로 2018년 전체 매출 1위를 기록하였으며, (주)빙그레 남양주공장, (주)한국야쿠르트 천안공장, 서울우유협동조합 양주공장, 매일유업(주) 평택공장 순으로 나타났다.

순위	업체명	매출액(천원)	업종	순위	업체명	매출액(천원)	업종
1	씨제이제일제당(주) 진천공장	500,842,280	식육가공업	51	경북대구한우협동조합 한우왕물류센터	90,925,303	식육포장처리업
2	(주)빙그레 남양주공장	365,025,443	유가공업	52	(주)에이치제이에프	90,854,384	식육가공업
3	(주)한국야쿠르트 천안공장	336,508,772	유가공업	53	(주)올품 상주공장	90,199,126	식육포장처리업
4	서울우유협동조합 양주공장	324,236,649	유가공업	54	(주)태우그린푸드	90,158,893	식육포장처리업
5	매일유업(주) 평택공장	295,547,213	유가공업	55	남양유업(주) 나주공장	89,254,584	유가공업
6	(주)하림 익산공장	266,271,305	식육포장처리업	56	대전충남양돈농협 포크빌제1공장	88,096,127	식육포장처리업
7	(주)도드람푸드 안성공장	256,270,546	식육포장처리업	57	학교법인건국대학교건국유업.건국햄	87,911,391	유가공업
8	남양유업(주) 세종공장	234,328,299	유가공업	58	(주)민속한우	85,834,087	식육포장처리업
9	비알코리아(주) 음성공장	226,443,208	유가공업	59	(주)농협목우촌 김제공장	84,803,427	식육포장처리업
10	남양유업(주) 천안신공장	204,530,404	유가공업	60	씨제이제일제당(주) 인천공장	81,077,361	식육가공업
11	서울우유협동조합 안산공장	197,037,249	유가공업	61	대성실업(주)	80,476,285	식육포장처리업
12	(주)이마트 미트센터	191,566,409	식육포장처리업	62	주식회사 팜스토리한냉	80,014,832	식육포장처리업
13	(주)하림 익산공장	187,738,513	식육가공업	63	(주)한국야쿠르트 논산공장	78,695,009	유가공업
14	롯데푸드(주) 천안공장	186,485,392	유가공업	64	(주)농협목우촌 김제공장	77,453,828	식육가공업
15	도드람 김제에프엠씨(식육)	184,951,030	식육포장처리업	65	주식회사 한누리 푸드	76,267,544	식육포장처리업
16	매일유업(주) 광주공장	184,709,642	유가공업	66	(주)마니커동두천지점	71,903,539	식육포장처리업
17	해태제과식품(주) 경산공장	165,432,230	유가공업	67	(주)씨.에스코리아	71,765,337	식육가공업

순위	업체명	매출액(천원)	업종	순위	업체명	매출액(천원)	업종
18	롯데신선품질혁신센터	158,434,233	식육포장처리업	68	롯데제과(주) 양산공장	69,570,265	유가공업
19	매일유업(주) 상하공장	150,952,628	유가공업	69	(주)조흥	68,073,071	유가공업
20	서울우유협동조합 거창공장	150,794,059	유가공업	70	(주)농협목우촌 음성공장	66,586,030	식육포장처리업
21	(주)한국야쿠르트 평택공장	149,720,305	유가공업	71	(주)풍림푸드	66,142,190	알가공업
22	(주)빙그레 김해공장	148,099,133	유가공업	72	풀무원다논주식회사	64,782,732	유가공업
23	(주)동원F&B 진천공장	141,593,000	식육가공업	73	(주)사조오양 평택공장	63,978,814	식육가공업
24	롯데푸드(주) 파스퇴르공장	136,797,888	유가공업	74	주식회사 금화	63,827,245	식육포장처리업
25	롯데제과(주)	136,536,611	유가공업	75	안성축산농협유통사업단	63,536,772	식육포장처리업
26	부산우유협동조합 함안공장	129,420,175	유가공업	76	(주)참프레 부안공장	63,338,220	식육포장처리업
27	연세대학교 연세우유	125,986,293	유가공업	77	(주)팜덕	61,770,803	식육가공업
28	롯데푸드(주) 김천공장	125,812,467	식육가공업	78	(주)한결엘에스	59,991,642	식육포장처리업
29	롯데푸드(주) 청주공장	125,626,508	식육가공업	79	(주)오델	59,557,323	식육가공업
30	(주)비락 대구공장	122,439,758	유가공업	80	(주)체리부로	59,490,140	식육가공업
31	남양유업(주) 경주공장	120,500,373	유가공업	81	(주)팜스코	59,211,389	식육포장처리업
32	농협경제지주(주) 인천가공사업소	120,100,260	식육포장처리업	82	(주)해마로	59,016,236	식육포장처리업
33	(주)동원F&B 수원공장	119,542,587	유가공업	83	(주)선진FS	58,745,293	식육가공업
34	(주)푸르밀 임실공장	117,630,462	유가공업	84	(주)신세계푸드 음성공장	58,294,310	식육포장처리업
35	(주)참프레 부안공장	116,468,121	식육가공업	85	부경양돈농협 육가공 2공장	58,293,716	식육포장처리업
36	(주)빙그레 논산공장	116,120,892	유가공업	86	세도푸드서비스	57,693,738	식육포장처리업
37	수원화성축산협동조합 축산물유통센터	115,890,622	식육포장처리업	87	(주)롯데슈퍼신갈가공센터	57,686,854	식육포장처리업



순위	업체명	매출액(천원)	업종	순위	업체명	매출액(천원)	업종
38	대구축협육가공공장	113,869,426	식육포장처리업	88	매일유업(주) 청양공장	56,015,007	유가공업
39	(주)동원F&B 정읍공장	111,937,322	유가공업	89	(주)동우팜투데이블	54,888,513	식육포장처리업
40	(주)건화	109,801,606	식육포장처리업	90	(주)체리부로	54,757,472	식육포장처리업
41	(주)견우마을	104,313,559	식육포장처리업	91	농협경제지주(주) 인천가공사업소서울센터	53,212,987	식육포장처리업
42	서울우유협동조합 용인공장	103,639,114	유가공업	92	(주)올품 상주공장	52,784,719	식육가공업
43	에쓰푸드(주) 음성공장	101,749,427	식육가공업	93	주식회사 견우푸드	52,721,140	식육포장처리업
44	(주)한국야쿠르트 양산공장	101,571,337	유가공업	94	(주)빙그레 광주공장	52,622,910	유가공업
45	매일유업(주) 경산공장	98,356,049	유가공업	95	롯데제과(주) 대전공장	52,296,440	유가공업
46	(주)동원F&B 강진공장	98,080,403	유가공업	96	농업회사법인 더한식품 주식회사	50,913,453	식육포장처리업
47	부경양돈협동조합	97,042,280	식육포장처리업	97	주식회사 씨케이에프푸드시스템	50,680,770	식육가공업
48	(주)마니커에프앤지(F&G)	93,727,584	식육가공업	98	주식회사 삼정	50,639,082	식육포장처리업
49	롯데푸드(주) 김천공장	92,487,566	식육포장처리업	99	(주)에스피씨삼립 서천공장	50,551,381	식육가공업
50	김해축산업협동조합 축산물가공센터	91,306,764	식육포장처리업	100	농업회사법인(주)해드림푸드 창녕공장	50,515,158	식육포장처리업

□ 전체 업체별 생산량 현황

○ 서울우유협동조합 안산공장이 21만5,336톤으로 2018년 전체 생산량 1위를 기록하였으며, 서울우유협동조합 양주공장, 서울우유협동조합 용인공장, 서울우유협동조합 거창공장, 남양유업(주) 천안신공장, 매일유업(주) 평택공장 순으로 나타났다.

순위	업체명	생산량(kg)	업종	순위	업체명	생산량(kg)	업종
1	서울우유협동조합 안산공장	215,336,345	유가공업	51	롯데푸드(주) 김천공장	19,389,476	식육포장처리업
2	서울우유협동조합 양주공장	143,388,069	유가공업	52	(주)하림 정읍공장	19,357,081	식육포장처리업
3	서울우유협동조합 용인공장	142,524,057	유가공업	53	롯데푸드(주) 청주공장	19,276,167	식육가공업
4	서울우유협동조합 거창공장	137,175,259	유가공업	54	(주)풍림푸드	18,639,156	알가공업
5	남양유업(주) 천안신공장	113,353,502	유가공업	55	롯데제과(주) 양산공장	18,364,390	유가공업
6	매일유업(주) 평택공장	108,627,665	유가공업	56	(주)체리부로	17,830,214	식육가공업
7	(주)빙그레 남양주공장	107,738,964	유가공업	57	(주)플러스원	17,500,364	식육가공업
8	(주)동원F&B 수원공장	105,914,335	유가공업	58	(주)빙그레 광주공장	17,488,075	유가공업
9	남양유업(주) 세종공장	87,301,728	유가공업	59	롯데푸드(주) 김천공장	17,179,685	식육가공업
10	부산우유협동조합 함안공장	81,942,705	유가공업	60	도드람 김제에프엠씨(식육)	17,131,790	식육포장처리업
11	(주)동원F&B 정읍공장	81,366,636	유가공업	61	농업회사법인 정우식품(주)	16,750,242	식육포장처리업
12	매일유업(주) 광주공장	78,469,142	유가공업	62	(주)데어리젠	16,666,377	유가공업
13	(주)푸르밀 임실공장	77,854,135	유가공업	63	농협경제지주주식회사 고령축산물공판장	16,206,099	식육포장처리업
14	연세대학교 연세우유	71,492,140	유가공업	64	대성실업(주)	16,037,495	식육포장처리업
15	매일유업(주) 경산공장	68,144,985	유가공업	65	농업회사법인(주)계림농장	15,883,318	알가공업
16	(주)비락 대구공장	65,316,153	유가공업	66	롯데제과(주)	15,781,211	유가공업

순위	업체명	생산량(kg)	업종	순위	업체명	생산량(kg)	업종
17	(주)빙그레 김해공장	60,638,869	유가공업	67	농업회사법인(주)사조화인코리아 나주공장	15,729,687	식육포장처리업
18	씨제이제일제당(주) 진천공장	60,129,415	식육가공업	68	(주)동우팜투테이블	15,553,018	식육포장처리업
19	학교법인건국대학교건국유업.건국햄	58,198,522	유가공업	69	(주)에스피씨삼립 충주공장	15,406,203	알가공업
20	남양유업(주) 경주공장	57,250,377	유가공업	70	주식회사 싱그린에프에스	15,221,534	식육포장처리업
21	(주)하림 익산공장	50,146,459	식육포장처리업	71	(주)참프레 부안공장	14,588,664	식육포장처리업
22	(주)한국야쿠르트 평택공장	46,417,913	유가공업	72	(주)올품 상주공장	14,356,163	식육가공업
23	롯데푸드(주) 천안공장	46,244,916	유가공업	73	(주)하림 정읍공장	14,204,892	식육가공업
24	롯데푸드(주) 파스퇴르공장	45,522,322	유가공업	74	대전충남양돈농협 포크빌제1공장	14,001,932	식육포장처리업
25	(주)씨.에스코리아	40,838,922	식육포장처리업	75	(주)산청푸드	13,880,448	식육포장처리업
26	주식회사 금화	40,511,126	식육포장처리업	76	(주)유진	13,849,164	식육포장처리업
27	(주)도드람푸드 안성공장	39,856,803	식육포장처리업	77	농협경제지주주식회사 부천축산물공판장	13,726,928	식육포장처리업
28	남양유업(주) 천안공장	39,035,166	유가공업	78	(주)축림	13,330,620	식육포장처리업
29	남양유업(주) 나주공장	37,939,314	유가공업	79	(주)체리부로	13,123,626	식육포장처리업
30	(주)하림 익산공장	36,545,555	식육가공업	80	(주)팜스코	13,070,430	식육포장처리업
31	(주)빙그레 논산공장	34,107,729	유가공업	81	(주)마니커에프앤지(F&G)	13,066,059	식육가공업
32	(주)한국야쿠르트 천안공장	33,876,865	유가공업	82	(주)조흥	12,554,113	유가공업
33	(주)참프레 부안공장	32,912,757	식육가공업	83	해태제과식품(주) 경산공장	12,533,526	유가공업
34	(주)마니커동두천지점	31,158,730	식육포장처리업	84	주식회사 팜스토리한냉	12,342,972	식육포장처리업
35	김해축산업협동조합 축산물가공센터	31,124,990	식육포장처리업	85	(주)사조대림	12,204,770	식육가공업
36	(주)푸르밀 대구공장	29,149,147	유가공업	86	부경양돈농협 육가공 2공장	12,168,873	식육포장처리업

순위	업체명	생산량(kg)	업종	순위	업체명	생산량(kg)	업종
37	매일유업(주) 상하공장	28,630,076	유가공업	87	(주)사조오양 평택공장	12,122,438	식육가공업
38	(주)해마로	25,765,236	식육포장처리업	88	춘천철원축산업협동조합	12,088,492	유가공업
39	농업회사법인(주)신우에프에스	25,701,148	식육포장처리업	89	합동산업주식회사	11,904,456	유가공업
40	풀무원다논주식회사	25,517,834	유가공업	90	(주)동원F&B 강진공장	11,825,171	유가공업
41	비알코리아(주) 음성공장	25,254,869	유가공업	91	(주)선진 안성공장	11,576,199	식육포장처리업
42	주식회사 서울에프엔비	25,099,632	유가공업	92	농업회사법인조인(주) 맹동지점	11,256,395	알가공업
43	부산경남우유협동조합제2공장	24,111,773	유가공업	93	(주)농협목우촌 김제공장	11,131,528	식육가공업
44	(주)올품 상주공장	23,082,550	식육포장처리업	94	한강씨엠(주)	11,103,765	식육포장처리업
45	(주)한국야쿠르트 양산공장	22,851,925	유가공업	95	(주)이마트 미트센터	10,935,061	식육포장처리업
46	매일유업(주) 청양공장	22,154,393	유가공업	96	(주)플러스원	10,774,455	식육포장처리업
47	(주)동원F&B 진천공장	21,282,169	식육가공업	97	씨제이제일제당(주) 인천공장	10,611,746	식육가공업
48	(주)씨.에스코리아	20,880,840	식육가공업	98	(주)세심기업	10,528,885	식육가공업
49	부경양돈협동조합	20,296,877	식육포장처리업	99	농업회사법인 더한식품 주식회사	10,526,459	식육포장처리업
50	(주)농협목우촌 음성공장	19,623,241	식육포장처리업	100	(주)선진FS	10,499,371	식육가공업

□ 축산물 가공품 매출액 현황

○ 씨제이제일제당(주) 진천공장이 5,008억원으로 2018년 축산물 가공품 매출 1위를 기록하였으며, (주)빙그레 남양주공장, (주)한국야쿠르트 천안공장, 서울우유협동조합 양주공장, 매일유업(주) 평택공장 순으로 나타났다.

순위	업체명	매출액(천원)	업종	순위	업체명	매출액(천원)	업종
1	씨제이제일제당(주) 진천공장	500,842,280	식육가공업	51	(주)오델	59,557,323	식육가공업
2	(주)빙그레 남양주공장	365,025,443	유가공업	52	(주)체리부로	59,490,140	식육가공업
3	(주)한국야쿠르트 천안공장	336,508,772	유가공업	53	(주)선진FS	58,745,293	식육가공업
4	서울우유협동조합 양주공장	324,236,649	유가공업	54	매일유업(주) 청양공장	56,015,007	유가공업
5	매일유업(주) 평택공장	295,547,213	유가공업	55	(주)올품 상주공장	52,784,719	식육가공업
6	남양유업(주) 세종공장	234,328,299	유가공업	56	(주)빙그레 광주공장	52,622,910	유가공업
7	비알코리아(주) 음성공장	226,443,208	유가공업	57	롯데제과(주) 대전공장	52,296,440	유가공업
8	남양유업(주) 천안신공장	204,530,404	유가공업	58	주식회사 씨케이에프푸드시스템	50,680,770	식육가공업
9	서울우유협동조합 안산공장	197,037,249	유가공업	59	(주)에스피씨삼립 서천공장	50,551,381	식육가공업
10	(주)하림 익산공장	187,738,513	식육가공업	60	(주)미트뱅크	50,476,084	식육가공업
11	롯데푸드(주) 천안공장	186,485,392	유가공업	61	(주)하림 정읍공장	50,002,306	식육가공업
12	매일유업(주) 광주공장	184,709,642	유가공업	62	(주)견우푸드	47,847,180	식육가공업
13	해태제과식품(주) 경산공장	165,432,230	유가공업	63	한성기업(주)김해공장	47,322,733	식육가공업
14	매일유업(주) 상하공장	150,952,628	유가공업	64	해태제과식품(주) 광주공장	47,205,667	유가공업
15	서울우유협동조합 거창공장	150,794,059	유가공업	65	주식회사 에스알인터내셔널	46,214,387	유가공업
16	(주)한국야쿠르트 평택공장	149,720,305	유가공업	66	(주)푸르밀 대구공장	45,481,938	유가공업
17	(주)빙그레 김해공장	148,099,133	유가공업	67	(주)사조대림	45,124,017	식육가공업

순위	업체명	매출액(천원)	업종	순위	업체명	매출액(천원)	업종
18	(주)동원F&B 진천공장	141,593,000	식육가공업	68	에쓰푸드(주) 안성공장	43,891,300	식육가공업
19	롯데푸드(주) 파스퇴르공장	136,797,888	유가공업	69	(주)아워홈 음성공장	41,683,564	식육가공업
20	롯데제과(주)	136,536,611	유가공업	70	(주)동해식품	40,877,915	식육가공업
21	부산유유협동조합 함안공장	129,420,175	유가공업	71	우일수산(주)	39,835,326	식육가공업
22	연세대학교 연세우유	125,986,293	유가공업	72	남양유업(주) 천안공장	39,650,986	유가공업
23	롯데푸드(주) 김천공장	125,812,467	식육가공업	73	농업회사법인조인(주) 맹동지점	37,832,058	알가공업
24	롯데푸드(주) 청주공장	125,626,508	식육가공업	74	(주)마니커 동두천지점	37,805,607	식육가공업
25	(주)비락 대구공장	122,439,758	유가공업	75	(주)진주햄	37,076,595	식육가공업
26	남양유업(주) 경주공장	120,500,373	유가공업	76	주식회사 서울에프엔비	34,660,938	유가공업
27	(주)동원F&B 수원공장	119,542,587	유가공업	77	(주)신세계푸드 음성공장	34,399,708	식육가공업
28	(주)푸르밀 임실공장	117,630,462	유가공업	78	(주)에스피씨삼립 충주공장	33,585,256	알가공업
29	(주)참프레 부안공장	116,468,121	식육가공업	79	(주)동우팜투테이블	33,438,961	식육가공업
30	(주)빙그레 논산공장	116,120,892	유가공업	80	(주)북천식품	33,350,686	식육가공업
31	(주)동원F&B 정읍공장	111,937,322	유가공업	81	(주)사세	33,253,212	식육가공업
32	서울유유협동조합 용인공장	103,639,114	유가공업	82	삼양새아침 주식회사	33,019,574	식육가공업
33	에쓰푸드(주) 음성공장	101,749,427	식육가공업	83	(주)정다운 훈제공장	32,374,454	식육가공업
34	(주)한국야쿠르트 양산공장	101,571,337	유가공업	84	(주)금화	31,209,925	식육가공업
35	매일유업(주) 경산공장	98,356,049	유가공업	85	(주)농협목우촌 음성공장	31,135,385	식육가공업
36	(주)동원F&B 강진공장	98,080,403	유가공업	86	(주)선진햄	29,386,789	식육가공업
37	(주)마니커에프앤지(F&G)	93,727,584	식육가공업	87	참바다영어조합법인 멀티센터	28,989,085	식육가공업

순위	업체명	매출액(천원)	업종	순위	업체명	매출액(천원)	업종
38	(주)에이치제이에프	90,854,384	식육가공업	88	농업회사법인(주)사조화인코리아 순동공장	28,687,814	식육가공업
39	남양유업(주) 나주공장	89,254,584	유가공업	89	(주)소디프비앤에프	28,640,919	식육가공업
40	학교법인건국대학교건국유업.건국햄	87,911,391	유가공업	90	농업회사법인(주)주원산오리	28,190,385	식육가공업
41	씨제이제일제당(주) 인천공장	81,077,361	식육가공업	91	(주)상신종합식품	28,142,873	식육가공업
42	(주)한국야쿠르트 논산공장	78,695,009	유가공업	92	대상 주식회사	27,923,089	식육가공업
43	(주)농협목우촌 김제공장	77,453,828	식육가공업	93	(주)농협목우촌 용인육가공공장	27,430,791	식육가공업
44	(주)씨.에스코리아	71,765,337	식육가공업	94	(주)항진축산 제2공장	27,406,290	식육가공업
45	롯데제과(주) 양산공장	69,570,265	유가공업	95	(주)아워홈 안산공장	27,017,830	식육가공업
46	(주)조흥	68,073,071	유가공업	96	(주)킹스코	26,717,486	유가공업
47	(주)풍림푸드	66,142,190	알가공업	97	주식회사 태림에프웰	26,588,262	식육가공업
48	풀무원다논주식회사	64,782,732	유가공업	98	(주)케이프라이드	25,911,068	식육가공업
49	(주)사조오양 평택공장	63,978,814	식육가공업	99	농업회사법인 지엔티 주식회사	25,752,065	식육가공업
50	(주)팜덕	61,770,803	식육가공업	100	(주)하늘푸드 제2공장	25,669,430	식육가공업

□ 축산물 가공품 생산량 현황

○ 서울우유협동조합 안산공장이 21만5,336톤으로 2018년 축산물 가공품 생산량 1위를 기록하였으며, 서울우유협동조합 양주공장, 서울우유협동조합 용인공장, 서울우유협동조합 거창공장, 남양유업(주) 천안신공장 순으로 나타났다.

순위	업체명	생산량(kg)	업종	순위	업체명	생산량(kg)	업종
1	서울우유협동조합 안산공장	215,336,345	유가공업	51	(주)올품 상주공장	14,356,163	식육가공업
2	서울우유협동조합 양주공장	143,388,069	유가공업	52	(주)하림 정읍공장	14,204,892	식육가공업
3	서울우유협동조합 용인공장	142,524,057	유가공업	53	(주)마니커에프앤지(F&G)	13,066,059	식육가공업
4	서울우유협동조합 거창공장	137,175,259	유가공업	54	(주)조흥	12,554,113	유가공업
5	남양유업(주) 천안신공장	113,353,502	유가공업	55	해태제과식품(주) 경산공장	12,533,526	유가공업
6	매일유업(주) 평택공장	108,627,665	유가공업	56	(주)사조대림	12,204,770	식육가공업
7	(주)빙그레 남양주공장	107,738,964	유가공업	57	(주)사조오양 평택공장	12,122,438	식육가공업
8	(주)동원F&B 수원공장	105,914,335	유가공업	58	춘천철원축산업협동조합	12,088,492	유가공업
9	남양유업(주) 세종공장	87,301,728	유가공업	59	합동산업주식회사	11,904,456	유가공업
10	부산우유협동조합 함안공장	81,942,705	유가공업	60	(주)동원F&B 강진공장	11,825,171	유가공업
11	(주)동원F&B 정읍공장	81,366,636	유가공업	61	농업회사법인조인(주) 맹동지점	11,256,395	알가공업
12	매일유업(주) 광주공장	78,469,142	유가공업	62	(주)농협목우촌 김제공장	11,131,528	식육가공업
13	(주)푸르밀 임실공장	77,854,135	유가공업	63	씨제이제일제당(주) 인천공장	10,611,746	식육가공업
14	연세대학교 연세우유	71,492,140	유가공업	64	(주)세심기업	10,528,885	식육가공업
15	매일유업(주) 경산공장	68,144,985	유가공업	65	(주)선진FS	10,499,371	식육가공업
16	(주)비락 대구공장	65,316,153	유가공업	66	(주)동우팜투테이블	10,408,417	식육가공업
17	(주)빙그레 김해공장	60,638,869	유가공업	67	일동후디스(주)횡성유가공공장	10,356,216	유가공업



순위	업체명	생산량(kg)	업종	순위	업체명	생산량(kg)	업종
18	씨제이제일제당(주) 진천공장	60,129,415	식육가공업	68	에스푸드(주) 음성공장	9,969,775	식육가공업
19	학교법인건국대학교건국유업.건국협	58,198,522	유가공업	69	한성기업(주)김해공장	9,670,312	식육가공업
20	남양유업(주) 경주공장	57,250,377	유가공업	70	주식회사 우리에프엔비	9,650,609	유가공업
21	(주)한국야쿠르트 평택공장	46,417,913	유가공업	71	해태제과식품(주) 광주공장	9,613,610	유가공업
22	롯데푸드(주) 천안공장	46,244,916	유가공업	72	(주)아워홈 음성공장	9,458,887	식육가공업
23	롯데푸드(주) 파스퇴르공장	45,522,322	유가공업	73	(주)오델	9,444,693	식육가공업
24	남양유업(주) 천안공장	39,035,166	유가공업	74	(주)한국야쿠르트 논산공장	9,427,584	유가공업
25	남양유업(주) 나주공장	37,939,314	유가공업	75	동그린주식회사	9,403,315	유가공업
26	(주)하림 익산공장	36,545,555	식육가공업	76	농업회사법인(주)사조화인코리아 순동공장	9,302,666	식육가공업
27	(주)빙그레 논산공장	34,107,729	유가공업	77	(주)팜텍	8,724,187	식육가공업
28	(주)한국야쿠르트 천안공장	33,876,865	유가공업	78	(주)동해식품	8,306,128	식육가공업
29	(주)참프레 부안공장	32,912,757	식육가공업	79	(주)에스피씨삼립 서천공장	8,128,401	식육가공업
30	(주)푸르밀 대구공장	29,149,147	유가공업	80	삼양식품(주)유가공공장	7,736,858	유가공업
31	매일유업(주) 상하공장	28,630,076	유가공업	81	(주)에이치제이에프	7,708,417	식육가공업
32	풀무원다논주식회사	25,517,834	유가공업	82	(주)세심기업	7,671,566	식육가공업
33	비알코리아(주) 음성공장	25,254,869	유가공업	83	롯데제과(주) 대전공장	7,630,670	유가공업
34	주식회사 서울에프엔비	25,099,632	유가공업	84	(주)소디프비엔에프	7,617,375	식육가공업
35	부산경남우유협동조합제2공장	24,111,773	유가공업	85	주식회사 씨케이에프푸드시스템	7,589,238	식육가공업
36	(주)한국야쿠르트 양산공장	22,851,925	유가공업	86	주식회사 에스알인터내셔널	7,162,554	유가공업
37	매일유업(주) 청양공장	22,154,393	유가공업	87	주식회사 하이푸드텍	7,000,491	식육가공업

순위	업체명	생산량(kg)	업종	순위	업체명	생산량(kg)	업종
38	(주)동원F&B 진천공장	21,282,169	식육가공업	88	(주)대경오엔티	6,967,320	식육가공업
39	(주)씨.에스코리아	20,880,840	식육가공업	89	티에스유업(주)	6,921,060	유가공업
40	롯데푸드(주) 청주공장	19,276,167	식육가공업	90	명가유업(주)	6,529,886	유가공업
41	(주)풍림푸드	18,639,156	알가공업	91	(주)신세계푸드 음성공장	6,366,410	식육가공업
42	롯데제과(주) 양산공장	18,364,390	유가공업	92	아이푸드주식회사	6,348,843	유가공업
43	(주)체리부로	17,830,214	식육가공업	93	(주)에스아이지	6,249,590	유가공업
44	(주)플러스원	17,500,364	식육가공업	94	우일수산(주)	6,234,246	식육가공업
45	(주)빙그레 광주공장	17,488,075	유가공업	95	한강씨엠(주)	6,161,783	식육가공업
46	롯데푸드(주) 김천공장	17,179,685	식육가공업	96	에쓰푸드(주) 안성공장	6,133,641	식육가공업
47	(주)데어리젠	16,666,377	유가공업	97	(주)삼양제주우유	6,112,921	유가공업
48	농업회사법인(주)계림농장	15,883,318	알가공업	98	(주)신영에이치에스	6,077,308	식육가공업
49	롯데제과(주)	15,781,211	유가공업	99	대상 주식회사	5,931,859	식육가공업
50	(주)에스피씨삼립 충주공장	15,406,203	알가공업	100	(주)농협목우촌 음성공장	5,881,959	식육가공업

□ 식육가공품 업체별 매출액 현황

○ 씨제이제일제당(주) 인천공장이 5,008억원으로 식육가공품 제조업체 매출액 1위를 기록하였고, 이어서 (주)하림 익산공장, (주)동원F&B 인천공장, 롯데푸드(주) 김천공장 순으로 나타났다.

순위	업체명	매출액(천원)	순위	업체명	매출액(천원)
1	씨제이제일제당(주) 인천공장	500,842,280	51	(주)케이프라이드	25,911,068
2	(주)하림 익산공장	187,738,513	52	농업회사법인 지엔티 주식회사	25,752,065
3	(주)동원F&B 인천공장	141,593,000	53	(주)하늘푸드 제2공장	25,669,430
4	롯데푸드(주) 김천공장	125,812,467	54	한강씨엠(주)	24,135,496
5	롯데푸드(주) 청주공장	125,626,508	55	농업회사법인 주식회사 다솔	23,973,236
6	(주)참프레 부안공장	116,468,121	56	(주)마니커 천안지점	23,047,049
7	에쓰푸드(주) 음성공장	101,749,427	57	(주)에스앤비푸드 농업회사법인	22,891,335
8	(주)마니커에프앤지(F&G)	93,727,584	58	(주)한맥식품	22,758,290
9	(주)에이치제이에프	90,854,384	59	(주)사조오양 금산공장	22,511,040
10	씨제이제일제당(주) 인천공장	81,077,361	60	장스푸드(주)	22,022,606
11	(주)농협목우촌 김제공장	77,453,828	61	푸드컨테이너	21,696,635
12	(주)씨.에스코리아	71,765,337	62	(주)숲폴림식품	21,336,634
13	(주)사조오양 평택공장	63,978,814	63	주식회사 하이푸드텍	21,152,425
14	(주)팜덕	61,770,803	64	(주)씨엔에스푸드시스템	20,075,413
15	(주)오델	59,557,323	65	주식회사 대오	20,044,046
16	(주)체리부로	59,490,140	66	농업회사법인(주)사조화인코리아 나주공장	19,240,072

순위	업체명	매출액(천원)	순위	업체명	매출액(천원)
17	(주)선진FS	58,745,293	67	오뚜기냉동식품 주식회사	19,103,866
18	(주)올품 상주공장	52,784,719	68	주식회사 늘찬	18,404,455
19	주식회사 씨케이에프푸드시스템	50,680,770	69	(주)코주부 B&F	18,252,130
20	(주)에스피씨삼립 서천공장	50,551,381	70	(주)장충동왕족발	18,084,146
21	(주)미트뱅크	50,476,084	71	보은용사촌(주) 경산 육가공사업소	17,948,645
22	(주)하림 정읍공장	50,002,306	72	해마로푸드서비스(주)	17,747,954
23	(주)견우푸드	47,847,180	73	신선식품	17,357,372
24	한성기업(주)김해공장	47,322,733	74	주식회사 보승식품	16,839,748
25	(주)사조대림	45,124,017	75	대상(주) 단양2공장	16,513,403
26	에쓰푸드(주) 안성공장	43,891,300	76	대상(주) 단양공장	16,367,389
27	(주)아워홈 음성공장	41,683,564	77	주식회사 상도푸드 농업회사법인	15,644,983
28	(주)동해식품	40,877,915	78	(주)한일팜스	15,584,176
29	우일수산(주)	39,835,326	79	농업회사법인(주)국일에프엔비	15,549,303
30	(주)마니커 동두천지점	37,805,607	80	(주)미소담은	15,373,280
31	(주)진주햄	37,076,595	81	씨제이제일제당(주)진천 BLOSSOM CAMPUS	15,219,802
32	(주)신세계푸드 음성공장	34,399,708	82	(주)구스베	15,130,258
33	(주)동우팜투테이블	33,438,961	83	한원푸드시스템(주)	14,856,250
34	(주)복천식품	33,350,686	84	(주)플러스원	14,760,252
35	(주)사세	33,253,212	85	농업회사법인 태성그린푸드 주식회사	14,545,731
36	삼양새아침 주식회사	33,019,574	86	(주)미트벨리	14,523,114

순위	업체명	매출액(천원)	순위	업체명	매출액(천원)
37	(주)정다운 훈제공장	32,374,454	87	(주)대흥푸드	14,446,642
38	(주)금화	31,209,925	88	(주)세심기업	14,297,413
39	(주)농협목우촌 음성공장	31,135,385	89	주식회사 아이탐푸드	14,160,189
40	(주)선진햄	29,386,789	90	새롬에프에스(주)	14,026,841
41	참바다영어조합법인 멀티센터	28,989,085	91	(주)산과들에프앤씨	14,002,513
42	농업회사법인(주)사조화인코리아 순동공장	28,687,814	92	(주)미트원	13,783,560
43	(주)소디프비엔에프	28,640,919	93	한양제너럴푸드	13,553,270
44	농업회사법인(주)주원산오리	28,190,385	94	(주)견우푸드 제2공장	13,113,661
45	(주)상신종합식품	28,142,873	95	(주)햇살푸드시스템	13,015,504
46	대상 주식회사	27,923,089	96	주식회사 성원냉동식품	12,796,716
47	(주)농협목우촌 용인육가공공장	27,430,791	97	주식회사 다인식품	12,772,834
48	(주)항진축산 제2공장	27,406,290	98	포듀식품	12,709,296
49	(주)아워홈 안산공장	27,017,830	99	주식회사 고향식품	12,653,601
50	주식회사 태림에프웰	26,588,262	100	주식회사 오뚜기 음성공장	12,440,062

□ 식육가공품 업체별 생산량 현황

○ 씨제이제일제당(주) 인천공장이 6만129톤으로 식육가공품 제조업체 생산량 1위를 기록하였고, 이어서 (주)하림 익산공장, (주)참프레 부안공장, (주)동원F&B 인천공장, (주)씨.에스코리아 순으로 나타났다.

순위	업체명	생산량(kg)	순위	업체명	생산량(kg)
1	씨제이제일제당(주) 인천공장	60,129,415	51	(주)농협목우촌 용인육가공공장	5,222,511
2	(주)하림 익산공장	36,545,555	52	(주)상신종합식품	5,164,678
3	(주)참프레 부안공장	32,912,757	53	(주)씨엔에스푸드시스템	5,026,912
4	(주)동원F&B 인천공장	21,282,169	54	(주)아워홈 안산공장	4,853,695
5	(주)씨.에스코리아	20,880,840	55	(주)진주햄	4,838,785
6	롯데푸드(주) 청주공장	19,276,167	56	(주)마니커 동두천지점	4,836,193
7	(주)체리부로	17,830,214	57	삼양새아침 주식회사	4,808,801
8	(주)플러스원	17,500,364	58	농업회사법인 순전식품 주식회사	4,777,910
9	롯데푸드(주) 김천공장	17,179,685	59	참바다영어조합법인 멀티센터	4,634,518
10	(주)올품 상주공장	14,356,163	60	(주)한맥식품	4,632,836
11	(주)하림 정읍공장	14,204,892	61	장스푸드(주)	4,526,227
12	(주)마니커에프앤지(F&G)	13,066,059	62	(주)사세	4,405,256
13	(주)사조대림	12,204,770	63	주식회사 성원냉동식품	4,344,324
14	(주)사조오양 평택공장	12,122,438	64	(주)복천식품	4,255,561
15	(주)농협목우촌 김제공장	11,131,528	65	주식회사 서우푸드	4,166,694
16	씨제이제일제당(주) 인천공장	10,611,746	66	주식회사 태림에프웰	4,131,519
17	(주)세심기업	10,528,885	67	금계총판	4,066,587

순위	업체명	생산량(kg)	순위	업체명	생산량(kg)
18	(주)선진FS	10,499,371	68	주식회사 오뚜기 음성공장	3,963,752
19	(주)동우팜투테이블	10,408,417	69	오뚜기냉동식품 주식회사	3,791,545
20	에쓰푸드(주) 음성공장	9,969,775	70	농업회사법인 주식회사 다솔	3,777,164
21	한성기업(주)김해공장	9,670,312	71	(주)선진햄	3,718,499
22	(주)아워홈 음성공장	9,458,887	72	(주)금화	3,699,285
23	(주)오델	9,444,693	73	(주)진한에프에스	3,656,496
24	농업회사법인(주)사조화인코리아 순동공장	9,302,666	74	(주)사조오양 양산공장	3,567,177
25	(주)팜덕	8,724,187	75	(주)에이치와이인터내셔널	3,498,213
26	(주)동해식품	8,306,128	76	농업회사법인 주식회사 비전푸드	3,358,808
27	(주)에스피씨삼립 서천공장	8,128,401	77	농업회사법인 다모아식품 주식회사	3,334,292
28	(주)에이치제이에프	7,708,417	78	농업회사법인 지엔티 주식회사	3,285,110
29	(주)세심기업	7,671,566	79	주식회사 오뚜기 안양공장	3,239,679
30	(주)소디프비엔에프	7,617,375	80	(주)코주부 B&F	3,180,076
31	주식회사 씨케이에프푸드시스템	7,589,238	81	(주)한터에프엔에스	3,177,896
32	주식회사 하이푸드텍	7,000,491	82	(주)후드원	3,175,082
33	(주)대경오엔티 음성공장	6,967,320	83	(주)정다운 훈제공장	3,165,233
34	(주)신세계푸드 음성공장	6,366,410	84	(주)진한식품	3,119,255
35	우일수산(주)	6,234,246	85	(주)대경오엔티 양산공장	3,110,376
36	한강씨엠(주)	6,161,783	86	해마로푸드서비스(주)	3,080,444
37	에쓰푸드(주) 안성공장	6,133,641	87	(주)구스베	3,034,728

순위	업체명	생산량(kg)	순위	업체명	생산량(kg)
38	(주)신영에이치에스	6,077,308	88	주식회사 오투기 평택공장	3,025,093
39	대상 주식회사	5,931,859	89	대상(주) 단양공장	3,009,975
40	(주)농협목우촌 음성공장	5,881,959	90	농업회사법인(주)국일에프엔비	2,952,972
41	(주)하늘푸드 제2공장	5,833,064	91	신선식품	2,947,415
42	(주)에스앤비푸드 농업회사법인	5,734,624	92	(주)동원F&B 아산공장	2,875,709
43	주식회사 고향식품	5,719,365	93	농업회사법인 (주)농신에프디	2,765,756
44	(주)미트뱅크	5,563,464	94	(주)선봉식품	2,765,015
45	(주)마니커 천안지점	5,519,113	95	씨제이푸드빌(주) 진천공장	2,714,537
46	주식회사 대오	5,487,366	96	(주)대흥푸드	2,712,886
47	(주)해인식품(지점)	5,425,812	97	새롬에프에스(주)	2,703,481
48	(주)사조오양 금산공장	5,380,559	98	(주)한일팜스	2,701,939
49	주식회사 일미락식품	5,372,850	99	농업회사법인(주)사조화인코리아 나주공장	2,693,772
50	대상(주) 천안공장	5,256,403	100	(주)산과들에프앤씨	2,687,698



□ 유가공품 업체별 매출액 현황

○ (주)빙그레 남양주공장이 3,650억원으로 유가공품 제조업체 매출액 1위를 기록하였고, (주)한국야쿠르트 천안공장, 서울우유협동조합 양주공장, 매일유업(주) 평택공장, 남양유업(주) 세종공장 순으로 나타났다.

순위	업체명	매출액(천원)	순위	업체명	매출액(천원)
1	(주)빙그레 남양주공장	365,025,443	51	춘천철원축산업협동조합	20,784,218
2	(주)한국야쿠르트 천안공장	336,508,772	52	일동후디스(주)횡성유가공공장	20,765,666
3	서울우유협동조합 양주공장	324,236,649	53	(주)데어리젠	20,331,658
4	매일유업(주) 평택공장	295,547,213	54	부산경남우유협동조합제2공장	19,990,118
5	남양유업(주) 세종공장	234,328,299	55	(주)로젠식품	19,225,225
6	비알코리아(주) 음성공장	226,443,208	56	(주)호남샤니 양산지점	17,749,813
7	남양유업(주) 천안신공장	204,530,404	57	주식회사 우리에프엔비	17,469,604
8	서울우유협동조합 안산공장	197,037,249	58	(주)삼우냉동	17,461,943
9	롯데푸드(주) 천안공장	186,485,392	59	범산목장	16,316,899
10	매일유업(주) 광주공장	184,709,642	60	아이푸드주식회사	15,865,599
11	해태제과식품(주) 경산공장	165,432,230	61	(주)본델	14,731,266
12	매일유업(주) 상하공장	150,952,628	62	신양촌식품(주)	14,559,715
13	서울우유협동조합 거창공장	150,794,059	63	임실치즈축산업협동조합	14,335,735
14	(주)한국야쿠르트 평택공장	149,720,305	64	(주)명세	14,055,877
15	(주)빙그레 김해공장	148,099,133	65	명가유업(주)	12,929,989
16	롯데푸드(주) 파스퇴르공장	136,797,888	66	(주)동학식품	12,308,368
17	롯데제과(주)	136,536,611	67	(주)삼양제주우유	12,237,846

순위	업체명	매출액(천원)	순위	업체명	매출액(천원)
18	부산우유협동조합 함안공장	129,420,175	68	제주축산업협동조합	11,840,298
19	연세대학교 연세우유	125,986,293	69	삼양식품(주)유가공공장	11,813,757
20	(주)비락 대구공장	122,439,758	70	혜미리식품(주)부산공장	11,393,039
21	남양유업(주) 경주공장	120,500,373	71	서강유업(주)	11,049,919
22	(주)동원F&B 수원공장	119,542,587	72	부산아이스크림	10,998,240
23	(주)푸르밀 임실공장	117,630,462	73	(주)디핀다트코리아	10,805,721
24	(주)빙그레 논산공장	116,120,892	74	합동산업주식회사	10,358,270
25	(주)동원F&B 정읍공장	111,937,322	75	(주)이스트밸리	10,246,653
26	서울우유협동조합 용인공장	103,639,114	76	에이치에이엠 주식회사	9,460,973
27	(주)한국야쿠르트 양산공장	101,571,337	77	(주)동양아이스	8,982,362
28	매일유업(주) 경산공장	98,356,049	78	(주)장안유업	8,749,245
29	(주)동원F&B 강진공장	98,080,403	79	제일유업주식회사	8,591,557
30	남양유업(주) 나주공장	89,254,584	80	(주)파이닉스푸드	8,214,536
31	학교법인건국대학교건국유업.건국햄	87,911,391	81	농업회사법인 (주)밀크쿵	7,801,774
32	(주)한국야쿠르트 논산공장	78,695,009	82	(주)데어리젠	7,585,628
33	롯데제과(주) 양산공장	69,570,265	83	(주)네오스푸드시스템	7,360,054
34	(주)조흥	68,073,071	84	(주)에스아이지	6,902,892
35	풀무원다논주식회사	64,782,732	85	(주)자연과 사람들	6,703,923
36	매일유업(주) 청양공장	56,015,007	86	(주)삼양패키징 광혜원공장	6,028,555
37	(주)빙그레 광주공장	52,622,910	87	농업회사법인(주)설목장	5,911,423

순위	업체명	매출액(천원)	순위	업체명	매출액(천원)
38	롯데제과(주) 대전공장	52,296,440	88	(주)삼익유가공	5,864,041
39	해태제과식품(주) 광주공장	47,205,667	89	홍영식품(주)	5,428,450
40	주식회사 에스알인터내셔널	46,214,387	90	씨제이푸드빌(주) 음성공장	5,329,373
41	(주)푸르밀 대구공장	45,481,938	91	농업회사법인 주식회사 다인유업	5,204,484
42	남양유업(주) 천안공장	39,650,986	92	(주)필링코	5,199,230
43	주식회사 서울에프엔비	34,660,938	93	(주)오뚜기 안양공장	4,473,594
44	(주)킹스코	26,717,486	94	(주)피엔에프에스	4,425,701
45	동그린주식회사	25,559,415	95	(주)데일리후레쉬	4,368,837
46	텔리치푸드(주)	25,256,167	96	매일유업(주) 영동공장	4,319,849
47	(주)라벨리	24,739,761	97	주식회사 치즈트리	3,779,849
48	주식회사 형원피앤씨	23,794,693	98	프레페레	3,619,521
49	주식회사 에버스톤	23,125,194	99	락토코리아(주)	3,582,919
50	한국유업주식회사	22,345,084	100	(주)삼양사	3,495,940

□ 유가공품 업체별 생산량 현황

○ 서울우유협동조합 안산공장이 21만5,336톤으로 유가공품 제조업체 생산량 1위를 기록하였고, 서울우유협동조합 양주공장, 서울우유협동조합 용인공장, 서울우유협동조합 거창공장, 남양유업(주) 천안신공장 순으로 나타났다.

순위	업체명	생산량(kg)	순위	업체명	생산량(kg)
1	서울우유협동조합 안산공장	215,336,345	51	주식회사 에스알인터내셔널	7,162,554
2	서울우유협동조합 양주공장	143,388,069	52	티에스유업(주)	6,921,060
3	서울우유협동조합 용인공장	142,524,057	53	명가유업(주)	6,529,886
4	서울우유협동조합 거창공장	137,175,259	54	아이푸드주식회사	6,348,843
5	남양유업(주) 천안신공장	113,353,502	55	(주)에스아이지	6,249,590
6	매일유업(주) 평택공장	108,627,665	56	(주)삼양제주우유	6,112,921
7	(주)빙그레 남양주공장	107,738,964	57	제주축산업협동조합	5,664,050
8	(주)동원F&B 수원공장	105,914,335	58	(주)본델	5,551,928
9	남양유업(주) 세종공장	87,301,728	59	(주)일성냉동	5,289,871
10	부산우유협동조합 함안공장	81,942,705	60	범산목장	5,269,120
11	(주)동원F&B 정읍공장	81,366,636	61	주식회사 형원피앤씨	5,237,280
12	매일유업(주) 광주공장	78,469,142	62	홍영식품(주)	5,084,115
13	(주)푸르밀 임실공장	77,854,135	63	(주)킹스코	4,616,648
14	연세대학교 연세우유	71,492,140	64	신양촌식품(주)	4,530,609
15	매일유업(주) 경산공장	68,144,985	65	훼미리식품(주)부산공장	4,496,650
16	(주)비락 대구공장	65,316,153	66	(주)삼우냉동	4,414,432
17	(주)빙그레 김해공장	60,638,869	67	(주)자연과 사람들	4,330,110

순위	업체명	생산량(kg)	순위	업체명	생산량(kg)
18	학교법인건국대학교건국유업.건국햄	58,198,522	68	한보제과주식회사	4,308,683
19	남양유업(주) 경주공장	57,250,377	69	한국유업주식회사	4,145,023
20	(주)한국야쿠르트 평택공장	46,417,913	70	(주)라벨리	3,833,190
21	롯데푸드(주) 천안공장	46,244,916	71	(주)호남샤니 양산지점	3,725,388
22	롯데푸드(주) 파스퇴르공장	45,522,322	72	농업회사법인 (주)밀크쿵	3,695,939
23	남양유업(주) 천안공장	39,035,166	73	델리치푸드(주)	3,579,245
24	남양유업(주) 나주공장	37,939,314	74	(주)삼익유가공	3,428,340
25	(주)빙그레 논산공장	34,107,729	75	(주)동양아이스	3,365,068
26	(주)한국야쿠르트 천안공장	33,876,865	76	주식회사 에버스톤	3,250,474
27	(주)푸르밀 대구공장	29,149,147	77	농업회사법인(주)설목장	3,082,110
28	매일유업(주) 상하공장	28,630,076	78	(주)삼양패키징 광혜원공장	2,838,136
29	풀무원다논주식회사	25,517,834	79	서강유업(주)	2,726,264
30	비알코리아(주) 음성공장	25,254,869	80	임실치즈축산업협동조합	2,542,739
31	주식회사 서울에프엔비	25,099,632	81	(주)파이닉스푸드	2,485,009
32	부산경남유협동조합제2공장	24,111,773	82	(주)명세	2,328,886
33	(주)한국야쿠르트 양산공장	22,851,925	83	(주)로젠식품	2,114,643
34	매일유업(주) 청양공장	22,154,393	84	매일유업(주) 영동공장	2,081,915
35	롯데제과(주) 양산공장	18,364,390	85	농업회사법인 주식회사 다인유업	2,027,912
36	(주)빙그레 광주공장	17,488,075	86	(주)청아냉동식품	1,850,111
37	(주)데어리젠	16,666,377	87	(주)데어리젠	1,830,233
38	롯데제과(주)	15,781,211	88	부산아이스크림	1,770,716

순위	업체명	생산량(kg)	순위	업체명	생산량(kg)
39	(주)조흥	12,554,113	89	(주)이스트밸리	1,706,224
40	해태제과식품(주) 경산공장	12,533,526	90	이플 영농조합법인	1,479,976
41	춘천철원축산업협동조합	12,088,492	91	세미기업(주)정읍1공장	1,383,988
42	합동산업주식회사	11,904,456	92	(주)네오스푸드시스템	1,339,386
43	(주)동원F&B 강진공장	11,825,171	93	락토코리아(주)	1,301,090
44	일동후디스(주)횡성유가공공장	10,356,216	94	농업회사법인 맛누리(주)	1,296,702
45	주식회사 우리에프엔비	9,650,609	95	에이치에이엠 주식회사	1,288,782
46	해태제과식품(주) 광주공장	9,613,610	96	(주)장안유업	1,248,742
47	(주)한국야쿠르트 논산공장	9,427,584	97	(주)오뚜기 안양공장	1,174,117
48	동그린주식회사	9,403,315	98	(주)이담	1,173,443
49	삼양식품(주)유가공공장	7,736,858	99	제일유업주식회사	1,159,158
50	롯데제과(주) 대전공장	7,630,670	100	해태에이치티비 주식회사	949,308

□ 알가공품 업체별 매출액 현황

○ (주)풍림푸드가 661억원으로 알가공품 제조업체 매출액 1위를 차지하였고, 농업회사법인조인(주) 맹동지점, (주)에스피씨삼립 충주공장, 농업회사법인 세양(주), 주식회사 마루카네코리아의 순서로 나타났다.

순위	업체명	매출액(천원)	순위	업체명	매출액(천원)
1	(주)풍림푸드	66,142,190	51	미소식품	717,000
2	농업회사법인조인(주) 맹동지점	37,832,058	52	주식회사 더골드문	675,247
3	(주)에스피씨삼립 충주공장	33,585,256	53	농업회사법인 주식회사 알토리	652,000
4	농업회사법인 세양(주)	21,641,581	54	미암식품	610,359
5	주식회사 마루카네코리아	14,057,070	55	농업회사법인 대한 주식회사	551,990
6	(주)삼영후레쉬	12,369,636	56	(주)에스앤디	545,816
7	(주)자연나라농업회사법인 천안지사	9,452,067	57	한보식품	519,417
8	농업회사법인(주)정원식품	9,441,102	58	눈비산농산 영농조합법인	501,941
9	주식회사 농업회사법인 에그	7,780,323	59	주신유통	481,189
10	농업회사법인 가농바이오(주)	7,624,140	60	(주)승혜에프앤비	449,496
11	(주)아워홈	7,140,569	61	향기팜	433,857
12	(주)에그리아	5,407,999	62	푸르미	397,221
13	행복담기(주)	5,235,484	63	송림식품	396,000
14	농업회사법인 영일(주)	5,076,498	64	에그패션(E&F)	390,000
15	(주)화인푸드라인	4,415,967	65	(주)에그필드	378,964
16	(주) 케이씨피드	4,368,827	66	흥생농장	368,026
17	농업회사법인 들풀(유)	4,331,226	67	십리골양계	355,766
18	농업회사법인(주)새한푸드	3,937,422	68	(주)프레시코	327,842
19	농업회사법인(유)대라유통	3,914,390	69	자일농장	305,000
20	영농조합법인 김포축산	3,880,639	70	J식품	300,000
21	늘푸른영농조합법인	3,755,867	71	정원축산	297,580
22	후래쉬애그푸드(주)	3,699,796	72	천일식품(주)	294,249
23	(주)파머스	3,406,298	73	텃밭영농조합법인	293,260

순위	업체명	매출액(천원)	순위	업체명	매출액(천원)
24	(주)대경에그	3,298,047	74	백운축산	293,069
25	상지농장농업회사법인 주식회사	3,233,248	75	주식회사 아침	281,640
26	농업회사법인(주)알로만	2,981,523	76	금계푸드	275,100
27	오경식품	2,931,986	77	주식회사 어업회사법인 주안	269,961
28	에코호유 주식회사	2,899,123	78	참나무촌	263,750
29	농업회사법인(주)채담	2,600,495	79	원일축산	252,720
30	농업회사법인(주)이레팜 이천공장	2,432,960	80	CH푸드	250,000
31	농업회사법인(주)계림농장	2,346,592	81	장원식품	249,915
32	농업회사법인 주식회사 팜후레쉬	2,259,740	82	(주)농업회사법인 오케이	249,452
33	세원축산	2,030,954	83	한라유통	241,000
34	주식회사 제이웰	1,763,000	84	파인두메산골영농조합법인	239,400
35	성산식품	1,727,285	85	황가네식품	212,018
36	대한식품	1,641,525	86	다사다(대한식품)	211,320
37	농업회사법인 쿡축산(주) 쿡유정란	1,624,305	87	파인식품	207,990
38	금난	1,620,152	88	빛과소금	202,000
39	농업회사법인 녹색계란 주식회사	1,612,990	89	세진유통	196,625
40	농업회사법인 나린뜰 주식회사	1,526,406	90	우진	193,000
41	열두광주리영농조합법인	1,340,655	91	중원푸드	191,227
42	주식회사 농업회사법인 포프리	1,280,657	92	농업회사법인 강원선식품 주식회사	190,000
43	한국축산식품	1,255,195	93	행복미소(주)	189,950
44	농업회사법인 청하식품 주식회사	1,249,400	94	맛미유통	186,000
45	농업회사법인(주)리퀴드에그	1,151,544	95	농업회사법인 에버그린팜(주)	185,416
46	농업회사법인 에그앤 주식회사	1,139,350	96	대옥영농조합법인	184,420
47	농업회사법인 유한회사 평강	962,521	97	원삼양계	180,000
48	진해물산(주)	932,394	98	에그코리아	175,425
49	(주)자모	762,500	99	지엘비전	168,198
50	지이푸드	752,328	100	다운푸드	160,792



□ 알가공품 업체별 생산량 현황

○ (주)풍림푸드가 1만8,639톤으로 알가공품 제조업체 생산량 1위를 차지하였고, 농업회사법인(주)계림농장, (주)에스피씨삼립 충주공장, 농업회사법인조인(주) 맹동지점, 농업회사법인 에그앤 주식회사 순서로 나타났다.

순위	업체명	생산량(kg)	순위	업체명	생산량(kg)
1	(주)풍림푸드	18,639,156	51	당진맥반석구운계란	230,400
2	농업회사법인(주)계림농장	15,883,318	52	향기팜	212,352
3	(주)에스피씨삼립 충주공장	15,406,203	53	농업회사법인 주식회사 알토리	211,000
4	농업회사법인조인(주) 맹동지점	11,256,395	54	(주)에그필드	178,538
5	농업회사법인 에그앤 주식회사	5,480,500	55	농업회사법인 쿠팡축산(주) 쿠팡유정란	174,756
6	(주)자연나라농업회사법인 천안지사	4,224,059	56	미암식품	174,300
7	주식회사 농업회사법인 에그	4,073,160	57	미소식품	170,567
8	농업회사법인 세양(주)	3,712,667	58	자일농장	160,000
9	농업회사법인 가농바이오(주)	3,594,366	59	주신유통	154,194
10	(주)삼영후레쉬	2,848,876	60	지이푸드	148,500
11	농업회사법인(주)정원식품	2,821,926	61	정원축산	136,800
12	농업회사법인 들풀(유)	2,016,294	62	십리골양계	130,593
13	(주)아워홈	1,875,286	63	푸르미	129,696
14	(주)대경에그	1,770,794	64	(주)승혜에프앤비	129,600
15	주식회사 마루카네코리아	1,742,442	65	한보식품	122,003
16	농업회사법인(유)대라유통	1,677,437	66	금계푸드	120,459
17	상지농장농업회사법인 주식회사	1,518,505	67	텃골영농조합법인	105,899
18	오경식품	1,327,317	68	주식회사 농업회사법인 포프리	104,162
19	농업회사법인(주)새한푸드	1,310,103	69	오복유통	103,506
20	(주) 케이씨피드	1,276,624	70	CH푸드	97,812
21	행복담기(주)	1,217,006	71	원일축산	97,200
22	영농조합법인 김포축산	1,113,104	72	송림식품	91,000
23	(주)에그리아	1,089,318	73	다운푸드	89,329

순위	업체명	생산량(kg)	순위	업체명	생산량(kg)
24	금난	967,172	74	증원푸드	87,745
25	늘푸른영농조합법인	960,775	75	백운축산	86,212
26	농업회사법인 영일(주)	932,530	76	에그코리아	83,535
27	파인두메산골영농조합법인	900,000	77	원삼양계	82,000
28	농업회사법인 녹색계란 주식회사	857,883	78	J식품	80,000
29	후래쉬애그푸드(주)	764,258	79	흥생농장	75,643
30	농업회사법인(주)알로만	755,779	80	해동식품	75,000
31	세원축산	734,719	81	눈비산농산 영농조합법인	71,722
32	농업회사법인(주)이레팜 이천공장	696,696	82	우진	68,500
33	(주)프레시코	542,605	83	혁신푸드	65,200
34	열두광주리영농조합법인	540,472	84	덕성농장주식회사	63,225
35	(주)파머스	535,631	85	주식회사 어업회사법인 주안	59,789
36	한국축산식품	529,093	86	대옥영농조합법인	57,850
37	농업회사법인 주식회사 팜후레쉬	521,315	87	세진유통	55,770
38	성산식품	472,406	88	장원식품	54,565
39	농업회사법인(주)채담	440,963	89	참나무촌	53,500
40	주식회사 제이웰	430,000	90	맛미유통	50,220
41	농업회사법인(주)리퀴드에그	428,909	91	농업회사법인 강원선식품 주식회사	50,000
42	에코호유 주식회사	394,750	92	농업회사법인 에버그린팜(주)	49,550
43	농업회사법인 유한회사 평강	351,415	93	파인식품	47,850
44	대한식품	339,859	94	빛과소금	44,800
45	주식회사 더골드문	338,977	95	청담 영농조합법인	35,800
46	농업회사법인 청하식품 주식회사	333,920	96	황가네식품	35,707
47	진해물산(주)	320,061	97	농업회사법인 대한 주식회사	35,000
48	농업회사법인 나린들 주식회사	266,856	98	천일식품(주)	34,930
49	(주)자모	254,000	99	(주)숨모바이오	31,800
50	한라유통	241,000	100	(주)농업회사법인 오케이	31,078

□ 식육포장처리 업체별 매출액 현황

○ (주)하림 익산공장이 2,662억원으로 식육포장처리업체 1위를 차지하였고, (주)도드람푸드 안성공장, (주)이마트 미트센터, 도드람 김제에프엠씨(식육), 롯데신선품질혁신센터가 뒤를 이었다.

순위	업체명	매출액(천원)	순위	업체명	매출액(천원)
1	(주)하림 익산공장	266,271,305	51	(주)세정	39,359,695
2	(주)도드람푸드 안성공장	256,270,546	52	태흥한돈영농조합법인	38,977,953
3	(주)이마트 미트센터	191,566,409	53	(주)가나축산물유통	38,517,028
4	도드람 김제에프엠씨(식육)	184,951,030	54	(주)고기랑농업회사법인	38,476,754
5	롯데신선품질혁신센터	158,434,233	55	엔에이치순한한우조합공동사업법인 유통센터	37,776,114
6	농협경제지주(주) 인천가공사업소	120,100,260	56	농업회사법인(주)사조화인코리아 나주공장	37,760,316
7	수원화성오산축산업협동조합 축산물유통센터	115,890,622	57	농협경제지주(주) 나주축산물공판장1공장	37,561,723
8	대구축협육가공공장	113,869,426	58	(주)선진 창녕공장	37,455,979
9	(주)건화	109,801,606	59	농업회사법인 정우식품(주)	36,690,872
10	(주)견우마을	104,313,559	60	(주)대신육가공	36,202,696
11	부경양돈협동조합	97,042,280	61	농업회사법인(주)사조화인코리아 순동공장	35,723,552
12	롯데푸드(주) 김천공장	92,487,566	62	(주)산청푸드	35,312,200
13	김해축산업협동조합 축산물가공센터	91,306,764	63	(주)선진 안성공장	34,285,658
14	경북대구한우협동조합 한우왕물류센터	90,925,303	64	제주양돈축협 수출육가공공장	34,083,806
15	(주)올품 상주공장	90,199,126	65	(주)포정유통	33,846,435
16	(주)태우그린푸드	90,158,893	66	농업회사법인 동부육가공(주)	33,388,708
17	대전충남양돈농협 포크빌제1공장	88,096,127	67	크리스탈팜스(주)	33,070,480
18	(주)민속한우	85,834,087	68	농업회사법인(주)스마일팜	32,938,997
19	(주)농협목우촌 김제공장	84,803,427	69	한강씨엠(주)	32,869,656
20	대성실업(주)	80,476,285	70	평창육가공영농조합법인	32,855,543
21	주식회사 팜스토리한냉	80,014,832	71	(주)대진유통	32,308,945
22	주식회사 한누리 푸드	76,267,544	72	조아육가공 주식회사	32,281,748

순위	업체명	매출액(천원)	순위	업체명	매출액(천원)
23	(주)마니커동두천지점	71,903,539	73	농협한우지에 조합공동사업법인	31,999,759
24	(주)농협목우촌 음성공장	66,586,030	74	농업회사법인(주)해드림푸드 김해공장	31,629,889
25	주식회사 금화	63,827,245	75	삼성다림(주)	31,624,812
26	안성축산농협유통사업단	63,536,772	76	(주)조광식품	31,444,359
27	(주)참프레 부안공장	63,338,220	77	농업회사법인 돈마루(주)	31,262,992
28	(주)한결엘에스	59,991,642	78	한국육계유통(주)	30,456,925
29	(주)팜스코	59,211,389	79	(주)벤엘육가공	30,433,188
30	(주)해마로	59,016,236	80	횡성농축산물유통사업단	30,246,673
31	(주)신세계푸드 음성공장	58,294,310	81	부경양돈협동조합 한우가공센터	30,135,573
32	부경양돈농협 육가공 2공장	58,293,716	82	(주)코리아푸드	30,008,267
33	세도푸드서비스	57,693,738	83	동창식품(주)	29,885,273
34	(주)롯데슈퍼신갈가공센터	57,686,854	84	(주)서원홀딩스(축산물가공센터)	29,797,147
35	(주)동우팜투테이블	54,888,513	85	농업회사법인(주)신우에프에스	29,382,759
36	(주)체리부로	54,757,472	86	(주)성진 본고기	28,910,421
37	농협경제지주(주) 인천가공사업소서울센터	53,212,987	87	주식회사웰본	28,194,171
38	주식회사 건우푸드	52,721,140	88	(주)명주푸드	28,193,836
39	농업회사법인 더한식품 주식회사	50,913,453	89	(주)국제식품 부산공장	27,851,360
40	주식회사 삼정	50,639,082	90	주식회사 품	26,759,106
41	농업회사법인(주)해드림푸드 창녕공장	50,515,158	91	금화식품(주)	26,720,474
42	(주)엘리트포크	50,140,564	92	농업회사법인주식회사민속엘피씨	26,613,061
43	백두대간영농조합법인	49,584,977	93	(주)우경인터내셔널	25,798,030
44	(주)복수	49,228,341	94	(주)동화	25,561,963
45	횡성축협육가공장(제2공장)	43,698,231	95	농업회사법인 주식회사 청정미트	25,484,804
46	주식회사 금천에스엠	42,878,271	96	(주)영진엠앤에프	25,440,407
47	(주)도드람푸드시스템	42,867,557	97	(주)대산포크	25,334,774
48	(주)남부미트	42,504,644	98	(주)초원육가공	24,444,335
49	(주)국제식품 진천공장	41,447,873	99	(주)해맑은육가공	24,425,652
50	농업회사법인 품 주식회사	39,370,010	100	(주)신라식품	24,418,713

□ 식육포장처리 업체별 생산량 현황

- (주)하림 익산공장이 5만146톤으로 식육포장처리업체 1위를 차지하였고, (주)씨.에스코리아, 주식회사 금화, (주)도드람푸드 안성공장, (주)마니커 동두천지점이 뒤를 이었다.

순위	업체명	생산량(kg)	순위	업체명	생산량(kg)
1	(주)하림 익산공장	50,146,459	51	(주)복수	7,966,336
2	(주)씨.에스코리아	40,838,922	52	(주)벤틀육가공	7,730,728
3	주식회사 금화	40,511,126	53	(주)고기랑농업회사법인	7,653,147
4	(주)도드람푸드 안성공장	39,856,803	54	무지개영농조합법인	7,451,738
5	(주)마니커동두천지점	31,158,730	55	주식회사 삼정	7,423,026
6	김해축산업협동조합 축산물가공센터	31,124,990	56	신선산오리영농조합법인	7,406,314
7	(주)해마로	25,765,236	57	(주)성원에프앤에스	7,404,265
8	농업회사법인(주)신우에프에스	25,701,148	58	세도푸드서비스	7,197,783
9	(주)올품 상주공장	23,082,550	59	(주)박달재엘피씨(LPC)	7,117,675
10	부경양돈협동조합	20,296,877	60	(주)대한에프앤에스	7,041,250
11	(주)농협목우촌 음성공장	19,623,241	61	(주)국제식품 진천공장	7,027,490
12	롯데푸드(주) 김천공장	19,389,476	62	(주)엘리트식품	6,963,700
13	(주)하림 정읍공장	19,357,081	63	(주)신세계푸드 음성공장	6,888,759
14	도드람 김제에프엠씨(식육)	17,131,790	64	(주)성민글로벌	6,853,162
15	농업회사법인 정우식품(주)	16,750,242	65	금화식품(주)	6,842,984
16	농협경제지주주식회사 고령축산물공판장	16,206,099	66	주식회사 금천에스엠	6,721,167
17	대성실업(주)	16,037,495	67	농업회사법인 돈마루(주)	6,556,253
18	농업회사법인(주)사조화인코리아 나주공장	15,729,687	68	(주)건화	6,547,279
19	(주)동우팜투테이블	15,553,018	69	(주)새순천육가공	6,426,263
20	주식회사 싱그린에프에스	15,221,534	70	(주)조광식품	6,244,705
21	(주)참프레 부안공장	14,588,664	71	주식회사 한누리 푸드	6,062,285
22	대전충남양돈농협 포크빌제1공장	14,001,932	72	백두대간영농조합법인	5,961,866
23	(주)산청푸드	13,880,448	73	한우영농조합법인 맥우드림육가공	5,935,738

순위	업체명	생산량(kg)	순위	업체명	생산량(kg)
24	(주)유진	13,849,164	74	동창식품(주)	5,662,720
25	농협경제지주주식회사 부천축산물공판장	13,726,928	75	농업회사법인 주식회사 청정미트	5,557,199
26	(주)축림	13,330,620	76	(주)국제식품 부산공장	5,473,083
27	(주)체리부로	13,123,626	77	(주)우경인터내셔널	5,464,660
28	(주)팜스코	13,070,430	78	(주)현진	5,365,316
29	주식회사 팜스토리한냉	12,342,972	79	(주)마니커 천안지점	5,294,411
30	부경양돈농협 육가공 2공장	12,168,873	80	농업회사법인 동부육가공(주)	5,289,409
31	(주)선진 안성공장	11,576,199	81	농협경제지주(주) 인천가공사업소	5,259,357
32	한강씨엠(주)	11,103,765	82	부경식품(주)	5,175,831
33	(주)이마트 미트센터	10,935,061	83	농업회사법인 유한회사 승아푸드	5,169,787
34	(주)플러스원	10,774,455	84	(주)안성씨엠	5,126,484
35	농업회사법인 더한식품 주식회사	10,526,459	85	주식회사 에버그린푸드	5,105,068
36	농업회사법인(주)사조화인코리아 순동공장	10,115,371	86	(주)삼승	5,084,904
37	수원화성오산축산업협동조합 축산물유통센터	9,971,820	87	디씨푸드시스템영농조합법인	4,931,689
38	(주)농협목우촌 김제공장	9,881,715	88	(주)대산포크	4,909,778
39	(주)엘리트포크	9,669,920	89	주식회사 현대푸드	4,907,041
40	농업회사법인(유)에프엠축산	9,646,395	90	경북대구한우협동조합 한우왕물류센터	4,793,470
41	농업회사법인(주)헤드림푸드 창녕공장	9,492,265	91	(주)축산법인팜	4,791,727
42	대구축협육가공공장	9,330,349	92	(주)아침을여는소리농업회사법인	4,760,127
43	(주)해맑은육가공	9,277,807	93	(주)탐축산 농업회사법인	4,584,569
44	(주)남부미트	9,051,580	94	(주)태우그린푸드	4,514,559
45	두원식품(주)	8,731,949	95	(주)대일푸드	4,457,609
46	롯데신선품질혁신센터	8,666,239	96	(주)명주푸드	4,450,378
47	강원엘피씨	8,491,452	97	(주)신우에프에스 정읍지점	4,423,580
48	태흥한돈영농조합법인	8,328,014	98	삼성다림(주)	4,404,298
49	한국육계유통(주)	8,235,304	99	주식회사 신화	4,376,145
50	(주)선진 창녕공장	8,024,710	100	(주)황산벌육가공	4,367,528

### 3-3 수입실적

#### 3.3.1. 축산물 가공품 수입실적

□ '18년 축산물 가공품(식육가공품, 유가공품, 알가공품)의 수입액은 13억7,705만 달러이며, 수입량은 37만2,926톤으로 나타났다.

구분	수입액(만달러)	수입액(억원)	수입량(톤)
'14년	123,786	13,035	283,494
'15년	116,178	13,140	296,177
'16년	104,766	12,153	324,428
'17년	133,743	15,113	372,952
'18년	137,705	15,161	372,926
식육가공품	26,720	2,942	65,598
유가공품	108,945	11,995	303,119
알가공품	2,040	225	4,209
전년대비 증가율(%)	3.0	0.3	0.0

※ 적용 환율 : 1\$=1,053원('14), 1,131원('15), 1,160원('16), 1,130원('17), 1,101원('18)

※ 출처 : 식품의약품안전처('18)

□ '18년 '포장된 식육'의 수입액은 54억9,899만달러, 수입량은 129만9,840톤으로, 이는 국내 포장육 생산실적의 각 39.8%, 49.1%에 해당하는 수치이다.

구분	수입액(만달러)	수입액(억원)	수입량(톤)
'14년	372,272	39,200	892,838
'15년	399,799	45,217	988,581
'16년	397,935	46,160	1,010,671
'17년	443,765	50,145	1,074,582
'18년	549,899	60,544	1,299,840
전년대비 증가율(%)	23.9	20.7	21.0

※ 적용 환율 : 1\$=1,053원('14), 1,131원('15), 1,160원('16), 1,130원('17), 1,101원('18)

※ 국내 포장육 매출액 152,234억원, 생산량 2,649,928톤

※ 출처 : 식품의약품안전처('18)



### 3.3.2. 유형별 현황

- 수입액 기준으로 축산물 가공품의 수입실적 순위는 치즈류, 분유류, 버터류, 양념육류, 유크림류의 순서로 유가공품이 상위에 포진해 있는 것을 알 수 있다.

순위	품목유형	수입액		
		만달러	억원	점유률(%)
<b>계</b>		<b>137,705</b>	<b>15,161</b>	<b>100</b>
1	치즈류	49,806	5,484	36.2
2	분유류	19,745	2,174	14.3
3	버터류	17,092	1,882	12.4
4	양념육류	14,052	1,547	10.2
5	유크림류	9,179	1,011	6.7
6	햄류	4,439	489	3.2
7	소시지류	3,730	411	2.7
8	조제유류	3,676	405	2.7
9	유청류	3,631	400	2.6
10	아이스크림류	3,405	375	2.5
<b>소 계</b>		<b>128,754</b>	<b>14,176</b>	<b>93.5</b>
11	기타	8,951	986	7.0

□ 수입량 기준으로 축산물 가공품의 수입실적 순위는 치즈류, 분유류, 양념육류, 버터류, 유크림류의 순서으로 수입액에 따른 순위와 유사한 경향을 보였다.

순위	품목유형	수입량(톤)	
			점유률(%)
계		372,926	100
1	치즈류	119,790	32.1
2	분유류	84,759	22.7
3	양념육류	33,000	8.8
4	버터류	29,095	7.8
5	유크림류	26,760	7.2
6	유청류	14,995	4.0
7	유당	11,369	3.0
8	소시지류	10,348	2.8
9	햄류	9,749	2.6
10	아이스크림류	6,882	1.8
소 계		346,747	93.0
11	기타	26,179	7.0

### 3.3.3. 제조국별 현황

□ 축산물 가공품 수입현황

○ 수입액은 미국(25.8%), 뉴질랜드(15.7%), 네덜란드(11.1%)의 순으로 나타났고, 수입량은 미국(26.1%), 네덜란드(14.0%), 뉴질랜드(12.4%)의 순으로 나타났다.

순위	국가명	수입액			순위	국가명	수입량(톤)	
		만달러	억원	점유율(%)			수입량(톤)	점유율(%)
<b>계</b>		<b>137,705</b>	<b>15,161</b>	<b>100</b>	<b>계</b>		<b>372,926</b>	<b>100</b>
1	미국	35,529	3,912	25.8	1	미국	97,484	26.1
2	뉴질랜드	21,571	2,375	15.7	2	네덜란드	52,328	14.0
3	네덜란드	15,349	1,690	11.1	3	뉴질랜드	46,115	12.4
4	프랑스	12,209	1,344	8.9	4	프랑스	31,894	8.6
5	태국	10,317	1,136	7.5	5	호주	29,110	7.8
6	호주	9,849	1,084	7.2	6	독일	25,979	7.0
7	독일	8,113	893	5.9	7	태국	24,122	6.5
8	중국	5,434	598	3.9	8	중국	13,845	3.7
9	이탈리아	4,756	524	3.5	9	이탈리아	10,886	2.9
10	덴마크	4,491	494	3.3	10	덴마크	8,822	2.4
11	벨기에	2,153	237	1.6	11	벨기에	6,279	1.7
12	스페인	1,440	159	1.0	12	스페인	4,296	1.2

순위	국가명	수입액			순위	국가명	수입량(톤)	
		만달러	억원	점유율(%)			수입량(톤)	점유율(%)
13	오스트리아	1,304	144	0.9	13	오스트리아	3,474	0.9
14	싱가포르	862	95	0.6	14	싱가포르	2,404	0.6
15	영국	585	64	0.4	15	폴란드	2,317	0.6
16	폴란드	495	54	0.4	16	핀란드	1,942	0.5
17	리투아니아	475	52	0.3	17	칠레	1,752	0.5
18	일본	450	50	0.3	18	영국	1,547	0.4
19	칠레	370	41	0.3	19	리투아니아	1,466	0.4
20	핀란드	305	34	0.2	20	캐나다	1,049	0.3
21	아일랜드	269	30	0.2	21	라트비아	696	0.2
22	말레이시아	195	21	0.1	22	아일랜드	655	0.2
23	우크라이나	173	19	0.1	23	일본	643	0.2
24	캐나다	156	17	0.1	24	체코공화국	591	0.2
25	스위스	138	15	0.1	25	말레이시아	554	0.1
26	터키	136	15	0.1	26	우크라이나	412	0.1
27	베트남	121	13	0.1	27	터키	397	0.1
28	라트비아	65	7	0.0	28	베트남	385	0.1
29	그리스	61	7	0.0	29	몽골	331	0.1
30	체코공화국	61	7	0.0	30	스위스	251	0.1
31	사이프러스	58	6	0.0	31	사이프러스	227	0.1

순위	국가명	수입액			순위	국가명	수입량(톤)	
		만달러	억원	점유율(%)			수입량(톤)	점유율(%)
32	스웨덴	55	6	0.0	32	인도	163	0.0
33	인도	46	5	0.0	33	그리스	124	0.0
34	몽골	33	4	0.0	34	스웨덴	111	0.0
35	슬로바키아	28	3	0.0	35	슬로바키아	70	0.0
36	아르헨티나	24	3	0.0	36	아르헨티나	67	0.0
37	파라과이	10	1	0.0	37	파라과이	53	0.0
38	페루	5	1	0.0	38	에스토니아	24	0.0
39	대만	4	0	0.0	39	아랍에미리트연합	18	0.0
40	벨라루스	4	0	0.0	40	대만	14	0.0
41	아랍에미리트연합	3	0	0.0	41	벨라루스	14	0.0
42	에스토니아	3	0	0.0	42	페루	8	0.0
43	대한민국	1	0	0.0	43	필리핀	3	0.0
44	필리핀	0	0	0.0	44	대한민국	2	0.0

□ 포장된 식육 수입현황

○ 수입액은 미국(43.8%), 호주(24.6%), 독일(7.0%)의 순으로 나타났고, 수입량은 미국(37.6%), 호주(17.8%), 독일(9.7%)의 순으로 나타났다.

순위	국가명	수입액			순위	국가명	수입량(톤)	점유율(%)
		만달러	억원	점유율(%)				
계		549,899	60,544	100	계		1,299,840	100
1	미국	241,050	26,540	43.8	1	미국	488,145	37.6
2	호주	135,360	14,903	24.6	2	호주	231,444	17.8
3	독일	38,385	4,226	7.0	3	독일	126,210	9.7
4	스페인	27,430	3,020	5.0	4	브라질	111,122	8.5
5	브라질	21,165	2,330	3.8	5	스페인	93,422	7.2
6	캐나다	15,568	1,714	2.8	6	캐나다	50,144	3.9
7	뉴질랜드	13,716	1,510	2.5	7	칠레	34,447	2.7
8	칠레	13,692	1,508	2.5	8	네덜란드	27,885	2.1
9	네덜란드	9,107	1,003	1.7	9	뉴질랜드	26,990	2.1
10	멕시코	7,673	845	1.4	10	덴마크	21,700	1.7
11	오스트리아	6,360	700	1.2	11	멕시코	20,599	1.6
12	덴마크	5,142	566	0.9	12	오스트리아	18,840	1.4
13	벨기에	3,912	431	0.7	13	벨기에	11,152	0.9
14	프랑스	3,781	416	0.7	14	프랑스	9,736	0.7

순위	국가명	수입액			순위	국가명	수입량(톤)	
		만달러	억원	점유율(%)			수입량(톤)	점유율(%)
15	아일랜드	1,641	181	0.3	15	아일랜드	6,338	0.5
16	핀란드	1,624	179	0.3	16	태국	5,506	0.4
17	태국	1,398	154	0.3	17	핀란드	4,909	0.4
18	헝가리	1,297	143	0.2	18	헝가리	3,893	0.3
19	우루과이	794	87	0.1	19	스웨덴	3,494	0.3
20	스웨덴	484	53	0.1	20	영국	2,219	0.2
21	영국	319	35	0.1	21	우루과이	1,646	0.1

### 3.3.4. 업체별 수입 현황 (상위 30개사)

□ 축산물 가공품

순위	업체명	수입액(만달러)	수입액(억원)	비율(%)	순위	업체명	수입액(만달러)	수입액(억원)	비율(%)
<b>계</b>		<b>137,705</b>	<b>15,161</b>	<b>100</b>	16	한국하겐다즈(주)	2,184	240	1.6
1	(주)사세 서울지점	5,849	644	4.2	17	일동후디스(주)	1,768	195	1.3
2	(주)조흥	5,662	623	4.1	18	(주)킹스코	1,678	185	1.2
3	롯데제과(주)	5,172	569	3.8	19	(주)선인	1,593	175	1.2
4	매일유업(주)상하공장	5,103	562	3.7	20	(주)동서	1,480	163	1.1
5	대한제당(주)옥산공장	4,862	535	3.5	21	(주)빙그레	1,477	163	1.1
6	(주)코스트코코리아	4,454	490	3.2	22	씨제이제일제당(주)	1,456	160	1.1
7	롯데푸드(주)	4,275	471	3.1	23	매일유업(주)평택공장	1,379	152	1.0
8	(주)이마트	3,549	391	2.6	24	남양유업 주식회사 세종공장	1,327	146	1.0
9	(주)동원에프앤비	3,140	346	2.3	25	(주)썬리취	1,238	136	0.9
10	(주)에스피씨 지에프에스	3,031	334	2.2	26	서울우유협동조합거창공장	1,189	131	0.9
11	(주)삼양사	2,991	329	2.2	27	한국피자헛(유)	1,159	128	0.8
12	씨제이프레시웨이(주)	2,852	314	2.1	28	주식회사 에스알인터내셔널	1,131	125	0.8
13	대한제당(주)서울사무소	2,524	278	1.8	29	(주)와이디에스	1,064	117	0.8
14	서울우유거창공장	2,451	270	1.8	30	(주)디앤제이비즈	1,055	116	0.8
15	비알코리아(주)	2,372	261	1.7	-	기타	58,239	6,412	42.3



□ 포장된 식육

순위	업체명	수입액(만달러)	수입액(억원)	비율(%)	순위	업체명	수입액(만달러)	수입액(억원)	비율(%)
<b>계</b>		<b>549,899</b>	<b>60,544</b>	<b>100</b>	16	(주)남상푸드	7,386	813	1.3
1	(주)한중푸드	32,212	3,547	5.9	17	주식회사 케이미트	7,191	792	1.3
2	(주)하이랜드푸드	29,938	3,296	5.4	18	한화호텔앤드리조트(주)	7,172	790	1.3
3	씨제이프레시웨이(주)	24,734	2,723	4.5	19	롯데상사(주)	4,760	524	0.9
4	오케이미트(주)	18,973	2,089	3.5	20	(주)해성프로비전	4,739	522	0.9
5	(주)건우푸드	18,428	2,029	3.4	21	롯데푸드(주)	4,631	510	0.8
6	(주)미트앤미트	14,182	1,561	2.6	22	(주)렉스팜	4,518	497	0.8
7	(주)제니스유통	12,911	1,421	2.3	23	(주)태원트레이드	4,411	486	0.8
8	주식회사 동원홈푸드	12,890	1,419	2.3	24	(주) 렉스팜	4,202	463	0.8
9	현대코퍼레이션홀딩스(주) 경기지사	10,117	1,114	1.8	25	(주)서원유통	4,181	460	0.8
10	주식회사 성우무역	9,508	1,047	1.7	26	(주)하나프라임	4,121	454	0.7
11	(주)한결엘에스	9,441	1,039	1.7	27	태경농산(주)	4,039	445	0.7
12	씨제이제일제당(주)	9,308	1,025	1.7	28	(주)나진코퍼레이션	3,972	437	0.7
13	(주)한화	9,289	1,023	1.7	29	(주)리앤에스푸드	3,897	429	0.7
14	(주)신세계푸드	9,163	1,009	1.7	30	주식회사 케이티에스씨 (KTSC)경인사업소	3,832	422	0.7
15	주식회사 선우엠티	7,998	881	1.5	-	기타	247,755	27,278	45.1



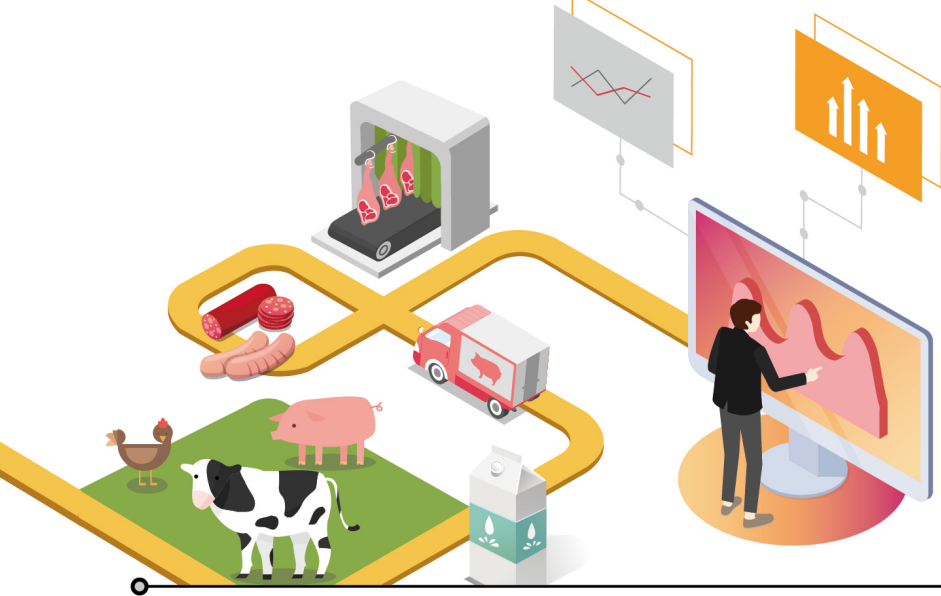

## 축산물 가공품 생산실적

# IV | 축산물 가공품 국내외 시장 현황

- 1. 국내 시장 현황 ..... 557
- 2. 세계 시장 현황 ..... 559

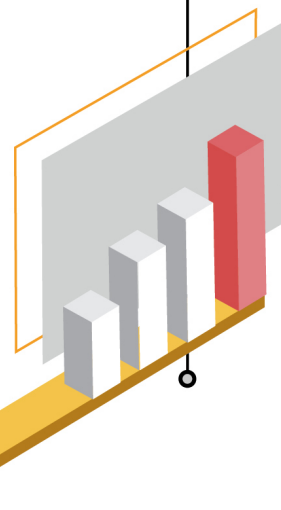



## 4-1 국내 시장 현황

### 4.1.1. 산업 규모

□ '18년 축산물 가공품의 국내총생산(GDP), 제조업GDP 대비 생산 비중은 각 1.4%, 5.2%로 나타났다.

(단위 : 십억원, %)

구분	국내총생산 (GDP)	제조업 GDP	축산물 가공품 (생산액)	비고	
				GDP 대비 (%)	제조업 GDP 대비(%)
'14년	1,486,079	408,510	22,320	1.5	5.4
'15년	1,564,124	423,652	22,775	1.5	5.4
'16년	1,637,421	435,937	24,008	1.5	5.5
'17년	1,730,398	477,112	24,732	1.4	5.1
'18년	1,782,269	485,281	25,208	1.4	5.2

※ 국내총생산(원계열, 명목) 및 제조업GDP(원계열, 명목) : 한국은행 경제통계시스템(ECOS), 2019.4.

※ 2018년 식품산업(생산액) : 2018년 식품 및 식품첨가물 생산실적 통계

### 4.1.2. 축산물 공급 규모

□ 국내시장의 축산물 공급 규모는 아래 표와 같다.

(단위 : 천 톤)

구분		공급량 ('18년)	축산물 가공품 생산량('18년)		축산물 가공품 생산량('18년)	
			생산량	수입량		
식육	쇠고기	654	237	417	식육가공품	1,243
	돼지고기	1,399	936	464		
	닭고기	767	604	163	포장육	2,650
	소 계	2,820	1,776	1,043		
우유		4,264	2,041	2,223	유가공품	2,733
계란		691	687	4	알가공품	126

※ 축산물 공급량 : 2018년 농림축산식품 주요통계(농림축산식품부, 2019)

## 4-2 세계 시장 현황

### □ 축산물 및 축산가공품 세계시장 생산규모

- 2018년 축산물/축산가공품의 세계시장 생산규모는 쇠고기 62.2백만 톤, 돼지고기 113.1백만 톤, 가금육 95.5백만 톤, 버터 10.5백만 톤, 치즈 20.5백만 톤, 우유 505.2백만 톤, 탈지분유 4.8백만 톤, 전지분유 4.8백만 톤인 것으로 추정된다. 2017년 대비 2018년의 성장률은 쇠고기 0.54%, 돼지고기 0.76%, 가금육 2.52%, 버터 2.45%, 치즈 2.45%, 우유 1.61%, 탈지분유 3.68%, 전지분유 0.97%인 것으로 나타나며, 2014년~2018년 5개년 연평균 성장률은 탈지분유(3.68%), 치즈(2.45%), 버터(2.45%) 등 낙농품에서 비교적 높게 나타난다.
- 쇠고기와 돼지고기의 경우 최근 5개년 연평균 성장률이 각각 0.54%와 0.76%로 정체 상태에 있는 것으로 나타나, 높은 연평균 성장률을 기록하고 있는 가금육 (2.52%)과 대조를 이루고 있다.

### ▷ 축산물 및 축산가공품 세계시장 생산규모(2014~2018)

(단위 : 백만톤, %)

구분	2014		2015		2016		2017		2018		'14~'18 연평균 성장률
	규모	성장률	규모	성장률	규모	성장률	규모	성장률	규모	성장률	
쇠고기	60.8	0.33%	59.18	-2.67%	59.66	0.81%	60.65	1.66%	62.19	2.54%	0.54%
돼지고기	110.5	1.47%	112.01	1.36%	111.39	-0.55%	112.11	0.65%	113.08	0.86%	0.76%
가금육	86.8	2.84%	91.35	5.24%	91.35	0.00%	93.62	2.48%	95.50	2.01%	2.52%
버터	9.65	3.77%	9.90	2.62%	10.03	1.28%	10.23	1.94%	10.49	2.62%	2.45%
치즈	18.73	2.93%	19.27	2.87%	19.56	1.48%	20.18	3.19%	20.54	1.77%	2.45%

우유	478.76	2.63%	487.24	1.77%	488.53	0.27%	498.29	2.00%	505.20	1.39%	1.61%
탈지분유	4.52	13.10%	4.76	5.22%	4.74	-0.42%	4.77	0.53%	4.77	0.00%	3.68%
전지분유	4.96	7.85%	5.10	2.74%	4.63	-9.24%	4.80	3.85%	4.79	-0.33%	0.97%

출처 : USDA Foreign Agricultural Service (쇠고기, 돼지고기, 가금육은 지육기준임)

□ 품목별 / 주요 국가별 생산규모

- 2018년을 기준으로 주요 국가별 쇠고기 생산량 규모를 보면 미국이 12,253천 톤을 차지하여 세계시장 점유율이 19.7%에 이르고 있으며, 다음으로 브라질 (9,900천 톤, 세계시장의 15.92%), EU (8,030천 톤, 세계시장의 12.91%), 중국 (6,440천 톤, 세계시장의 10.35%)의 생산량이 높은 것으로 집계된다.
- 세계 최대의 쇠고기 생산국 중의 하나인 브라질에서는 쇠고기 생산량이 정체하고 있는 추세인 반면, 인도와 EU에서는 쇠고기 생산량이 증가하는 추세에 있는 것으로 나타난다. 지난 5년간 쇠고기 생산량이 가장 빠르게 증가한 국가는 인도 (연평균 성장률 2.54%), 파키스탄(연평균 성장률 2.01%), 멕시코 (연평균 성장률 1.85%)인 것으로 집계된다. 주요 쇠고기 생산국 중 지난 5년간 연평균 성장률이 가장 낮은 국가는 중국(-0.75%)과 러시아(-0.63%)인 것으로 나타난다.



▷ 주요 국가별 쇠고기 시장 규모(2014~2018)

(단위 : 천 톤, %)

구분	2014	2015	2016	2017	2018	2018년 세계시장 점유율
미국	11,075	10,817	11,507	11,943	12,253	19.70%
브라질	9,723	9,425	9,284	9,550	9,900	15.92%
EU	7,443	7,684	7,880	7,869	8,030	12.91%
중국	6,890	6,169	6,169	6,346	6,440	10.35%
인도	4,100	4,100	4,200	4,250	4,300	6.91%
아르헨티나	2,700	2,720	2,650	2,830	3,050	4.90%
호주	2,595	2,547	2,125	2,149	2,306	3.71%
멕시코	1,827	1,850	1,879	1,925	1,980	3.18%
파키스탄	1,685	1,710	1,750	1,780	1,800	2.89%
터키	-	1,423	1,484	1,399	1,400	2.25%
러시아	1,375	1,355	1,335	1,296	1,336	2.15%
기타	10,156	9,379	9,396	9,304	9,398	15.11%
세계전체	60,814	59,179	59,659	60,651	62,193	100.00%

출처 : USDA Foreign Agricultural Service (지육기준)

- 2018년을 기준으로 주요 국가별 돼지고기 생산량 규모를 보면 중국이 54,040천 톤을 차지하여 세계시장 점유율이 47.79%에 이르고 있으며, 다음으로 EU (24,300천 톤, 세계시장의 21.49%), 미국 (11,942천 톤, 세계시장의 10.56%), 브라질 (3,763천 톤, 세계시장의 3.33%)의 생산량이 높은 것으로 나타난다.
- 세계 최대의 쇠고기 생산국인 중국, EU, 미국의 2017년 생산량 합계는 88,685천 톤으로 세계시장의 79.84%를 차지하며, 우리나라의 생산량은 1,329천 톤으로 세계시장 점유율의 1.18%를 차지하는 것으로 나타난다. 지난 5년간 돼지고기 생산량이 가장 빠르게 증가한 국가는 러시아 (연평균 성장률 5.64%), 베트남 (연평균 성장률 3.53%), 필리핀 (연평균 성장률 2.92%)인 것으로 집계된다. 중국의 돼지고기 생산량은 지난 5년간 정체 상태에 있는 것으로 나타난다(연평균 성장률 -0.3%).

▷ 주요 국가별 돼지고기 시장 규모(2014~2018)

(단위 : 천 톤, %)

구분	2014	2015	2016	2017	2018	2018년 세계시장 점유율
중국	56,710	56,454	54,255	54,518	54,040	47.79%
EU	22,540	23,249	23,866	23,660	24,300	21.49%
미국	10,368	11,121	11,320	11,611	11,942	10.56%
브라질	3,400	3,519	3,700	3,725	3,763	3.33%
러시아	2,510	2,615	2,870	2,990	3,155	2.79%
베트남	2,431	2,548	2,701	2,741	2,801	2.48%
케냐	1,805	1,899	1,914	1,959	1,930	1.71%
필리핀	1,402	1,463	1,540	1,563	1,602	1.42%

멕시코	1,135	1,164	1,211	1,267	1,321	1.17%
일본	1,264	1,254	1,279	1,272	1,284	1.14%
대한민국	1,200	1,217	1,266	1,280	1,329	1.18%
기타	5,733	5,505	5,472	5,528	5,614	4.96%
세계전체	110,498	112,008	111,394	112,114	113,081	100.00%

자료 : USDA Foreign Agricultural Service (지육기준)

- 2018년을 기준으로 주요 국가별 가금육 생산량 규모를 보면 미국이 19,361천 톤을 차지하여 세계시장 점유율이 20.27%에 이르고 있으며, 다음으로 브라질 (13,355천 톤, 세계시장의 13.98%), 중국 (11,700천 톤, 세계시장의 12.25%), EU (12,200천 톤, 세계시장의 12.77%), 인도 (4,855 천 톤, 세계시장의 5.08%)의 생산량이 높은 것으로 집계된다.
- 세계 주요 가금육 생산국인 중국에서는 가금육 생산이 감소하고 있으며 (최근 5개년 연평균 성장률 -2.49%), 다른 나라에서는 가금육 생산이 증가하는 추세인 것으로 나타난다. 지난 5년간 가금육 생산량이 가장 빠르게 증가한 국가는 러시아 (연평균 성장률 10.51%), 인도 (연평균 성장률 7.09%) 등인 것으로 집계된다.

▷ 주요 국가별 가금육 시장 규모(2014~2018)

(단위 : 천 톤, %)

구분	2014	2015	2016	2017	2018	2018년 세계시장 점유율
미국	17,306	18,208	18,510	18,938	19,361	20.27%
브라질	12,692	13,547	13,523	13,612	13,355	13.98%

중국	13,000	13,561	12,448	11,600	11,700	12.25%
EU	10,450	10,890	11,560	11,912	12,200	12.77%
인도	3,725	4,115	4,427	4,640	4,855	5.08%
러시아	3,260	4,222	4,328	4,617	4,872	5.10%
멕시코	3,025	3,175	3,275	3,400	3,485	3.65%
태국	1,570	2,692	2,813	2,990	3,170	3.32%
터키	1,894	1,961	1,925	2,188	2,225	2.33%
아르헨티나	2,050	2,085	2,119	2,150	2,110	2.21%
콜롬비아	-	1,481	1,538	1,627	1,679	1.76%
기타	17,789	15,415	15,786	15,948	16,488	17.26%
세계전체	86,761	91,352	92,252	93,622	95,500	100.00%

출처 : USDA Foreign Agricultural Service (지육기준)

- 2018년을 기준으로 주요 국가별 버터 생산량 규모를 보면 인도가 5,600천 톤을 차지하여 세계시장 점유율이 53.36%에 이르고 있으며, 다음으로 EU (2,375천 톤, 세계시장의 22.63%), 미국 (860천 톤, 세계시장의 8.2%), 뉴질랜드 (530천 톤, 세계시장의 5.05%), 러시아(263천 톤, 세계시장의 2.51%)의 생산량이 높은 것으로 집계된다.
- 세계 5대 버터 생산국인 인도, EU, 미국, 뉴질랜드, 러시아 중 뉴질랜드에서는 버터 생산이 정체되고 있으며 (연평균 성장률 -0.03%), 다른 나라에서는 버터 생산이 증가하는 추세인 것으로 나타난다. 지난 5년간 버터 생산량이 가장 빠르게 증가한 국가는 캐나다(연평균 성장률 5.66%), 러시아(연평균 성장률 4.00%), 벨라루스 (연평균 성장률 3.29%) 등인 것으로 집계된다. 호주에서는 버터 생산량이 감소하는 추세이다 (연평균 성장률 -2.95%).

▷ 주요 국가별 버터 시장 규모(2014~2018)

(단위 : 천 톤, %)

구분	2014	2015	2016	2017	2018	2018년 세계시장 점유율
인도	4,887	5,035	5,200	5,400	5,600	53.36%
EU	2,250	2,335	2,345	1,340	2,375	22.63%
미국	842	839	834	838	860	8.20%
뉴질랜드	580	594	570	525	530	5.05%
러시아	252	260	246	270	263	2.51%
멕시코	207	216	217	223	226	2.15%
캐나다	88	91	93	109	123	1.17%
벨라루스	107	113	118	120	116	1.11%
우크라이나	115	103	103	109	106	1.01%
호주	125	120	110	103	100	0.95%
브라질	85	83	82	83	85	0.81%
일본	61	65	66	60	60	0.57%
아르헨티나	52	50	47	46	50	0.48%
세계전체	9,651	9,904	10,031	10,227	10,494	100.00%

자료 : USDA Foreign Agricultural Service

- 2018년을 기준으로 주요 국가별 치즈 생산량 규모를 보면 EU가 10,160천 톤을 차지하여 세계시장 점유율이 49.47%에 이르고 있으며, 다음으로 미국 (5,878천 톤, 세계시장의 28.62%), 러시아 (975천 톤, 세계시장의 4.75%), 브라질 (755천 톤, 세계시장의 3.68%), 아르헨티나(555천 톤, 세계시장의 2.7%)의 생산량이 높은 것으로 집계된다.

○ 세계 5대 치즈 생산국인 EU, 미국, 러시아, 브라질, 아르헨티나 중 브라질과 아르헨티나에서는 치즈 생산이 정체되고 있으며, 다른 나라에서는 버터 생산이 증가하는 추세인 것으로 나타난다. 일본에서는 생산량이 감소하였다 (연평균 성장률 -1.65%). 지난 5년간 치즈 생산량이 가장 빠르게 증가한 국가는 대한민국(연평균 성장률 15.3%), 멕시코 (연평균 성장률 9.06%), 벨라루스 (연평균 성장률 9.05%), 러시아 (연평균 성장률 6.56%), 캐나다 (연평균 성장률 5.68%), 뉴질랜드 (연평균 성장률 4.13%)인 것으로 집계된다.

▷ 주요 국가별 치즈 시장 규모(2014~2018)

(단위 : 천 톤, %)

구분	2014	2015	2016	2017	2018	2018년 세계시장 점유율
EU	9,560	9,740	9,810	10,050	10,160	49.47%
미국	5,222	5,367	5,525	5,742	5,878	28.62%
러시아	760	861	865	951	975	4.75%
브라질	736	754	745	771	755	3.68%
아르헨티나	562	566	552	514	555	2.70%
캐나다	396	419	445	497	510	2.48%
멕시코	343	363	375	396	410	2.00%
뉴질랜드	325	355	360	378	380	1.85%
호주	328	343	344	348	360	1.75%
벨라루스	226	241	275	260	275	1.34%
우크라이나	203	190	186	190	192	0.93%
일본	46	46	47	46	45	0.22%

대한민국	24	23	25	35	43	0.21%
필리핀	2	2	2	2	0	0.00%
세계전체	18,733	19,270	19,556	20,180	20,538	100.00%

자료 : USDA Foreign Agricultural Service

- 2018년을 기준으로 주요 국가별 우유 생산량 규모를 보면 EU가 154,800천 톤을 차지하여 세계시장 점유율이 30.64%에 이르고 있으며, 다음으로 미국 (98,792천 톤, 세계시장의 19.56%), 인도 (76,000천 톤, 세계시장의 15.04%), 러시아(31,450천 톤, 세계시장의 6.23%), 중국 (29,750천 톤, 세계시장의 6.23%)의 생산량이 높은 것으로 집계된다.
- 세계 5대 우유 생산국인 EU, 미국, 인도, 중국, 러시아 중 인도와 EU에서는 우유 생산이 증가하는 추세인 것으로 나타난다. 지난 5년간 우유 생산량이 감소한 국가는 우크라이나 (연평균 성장률 -2.07%), 일본 (연평균 성장률 -0.76%), 중국(연평균 성장률 -1.48%), 브라질 (연평균 성장률 -1.23%), 아르헨티나 (연평균 성장률 -1.01%)인 것으로 집계된다. 지난 5년간 우유 생산량이 가장 빠르게 증가한 국가는 인도 (연평균 성장률 5.74%), 캐나다 (연평균 성장률 3.34%), 벨라루스 (연평균 성장률 2.07%), EU (연평균 성장률 2.03%), 뉴질랜드 (연평균 성장률 1.93%)인 것으로 나타난다.

▷ 주요 국가별 우유 시장 규모(2014~2018)

(단위 : 천 톤, %)

구분	2014	2015	2016	2017	2018	2018년 세계시장 점유율
EU	146,500	150,200	151,000	153,400	154,800	30.64%
미국	93,465	94,618	96,345	97,734	98,792	19.56%
인도	60,500	64,000	68,000	72,000	76,000	15.04%

러시아	30,499	30,548	30,510	30,934	31,450	6.23%
중국	31,599	31,798	30,640	30,386	29,750	5.89%
브라질	25,489	24,770	22,726	23,624	22,659	4.49%
뉴질랜드	21,893	21,587	21,224	21,510	22,155	4.39%
멕시코	11,464	11,736	11,956	12,121	12,281	2.43%
아르헨티나	11,326	11,552	10,191	10,090	10,837	2.15%
우크라이나	11,152	10,584	10,375	10,275	10,070	1.99%
캐나다	8,437	8,773	9,081	9,675	9,940	1.97%
호주	9,798	10,091	9,486	9,462	9,440	1.87%
벨라루스	6,705	7,044	7,140	7,320	7,350	1.45%
일본	7,334	7,379	7,394	7,281	7,230	1.43%
대한민국	2,214	2,169	2,070	2,081	2,045	0.40%
대만	363	374	380	380	385	0.08%
기타	20	13	14	15	16	0.00%
세계전체	478,758	487,236	488,532	498,288	505,200	100.00%

자료 : USDA Foreign Agricultural Service

- 2018년을 기준으로 주요 국가별 탈지분유 생산량 규모를 보면 EU가 1,795천 톤을 차지하여 세계시장 점유율이 37.67%에 이르고 있으며, 다음으로 미국 (1,073천 톤, 세계시장의 22.04%), 인도 (600천 톤, 세계시장의 12.59%), 뉴질랜드 (390천 톤, 세계시장의 8.18%), 호주(205천 톤, 세계시장의 4.3%)의 생산량이 높은 것으로 집계된다.
- 2018년을 기준으로 주요 국가별 전지분유 생산량 규모를 보면 뉴질랜드가 1,420천 톤을 생산하여 세계시장 점유율이 29.66%에 이르고 있으며, 다음으로 중국(1,300천, 세계시장 점유율이 27.15%), EU (730천 톤, 세계시장의 15.25%),



브라질 (585천 톤, 세계시장의 12.22%), 아르헨티나 (185천 톤, 세계시장의 3.86%)의 생산량이 높은 것으로 집계된다.  
 ○ 지난 5년 간 탈지분유 생산량이 가장 빠르게 증가한 국가는 EU (연평균 성장률 7.86%), 인도 (연평균 성장률 4.16%), 미국 (연평균 성장률 1.98%)인 것으로 나타나며, 전지분유 생산량이 가장 빠르게 증가한 국가는 미국 (연평균 성장률 13.62%), 중국 (연평균 성장률 2.36%), 브라질 (연평균 성장률 1.91%)인 것으로 나타난다.

▷ 주요 국가별 탈지 및 전지분유 시장 규모(2014~2018)

(단위 : 천 톤, %)

구분		2014	2015	2016	2017	2018	2018년 세계시장점유율
탈지분유	EU	1,550	1,715	1,735	1,725	1,795	37.67%
	미국	1,047	1,029	1,049	1,073	1,050	22.04%
	인도	520	540	540	570	600	12.59%
	뉴질랜드	415	410	405	402	390	8.18%
	호주	228	266	238	224	205	4.30%
	브라질	154	155	153	157	155	3.25%
	기타	610	645	620	613	570	11.96%
	세계전체	4,524	4,760	4,740	4,765	4,765	100.00%
전지분유	중국	1,350	1,617	1,375	1,350	1,300	27.15%
	뉴질랜드	1,460	1,380	1,320	1,380	1,420	29.66%
	EU	720	710	720	760	730	15.25%
	브라질	612	610	550	596	585	12.22%
	아르헨티나	258	252	180	170	185	3.86%
	미국	47	49	45	56	75	1.57%
	기타	514	479	436	492	493	10.30%
	세계전체	4,961	5,097	4,626	4,804	4,788	100.00%

자료 : USDA Foreign Agricultural Service



# 건강기능식품 생산실적







# 건강기능식품 생산실적

## C O N T E N T S

I. 조사개요	575	IV. 건강기능식품 국내 시장 현황	713
1. 조사 개요	577	1. 국내 산업 현황	715
II. 건강기능식품 생산 현황	581	V. 건강기능식품 국외 시장 현황	723
1. 총괄 현황	583	1. 전체 현황	725
2. 업체별 현황	584	2. 미국	728
3. 유형별 현황	596	3. 중국	730
4. 기능성별 현황	634	4. 일본	732
III. 건강기능식품 산업 주요 통계	641	5. 캐나다	734
1. 판매·수입실적 추이	643	6. 호주 및 뉴질랜드	736
2. 판매실적	644	7. 동유럽 및 러시아	738
3. 매출액 세부 현황	649	8. 독일	740
4. 수입실적	708	9. 프랑스	742
		10. 해외시장 트렌드	744
		VI. 참고문헌	747

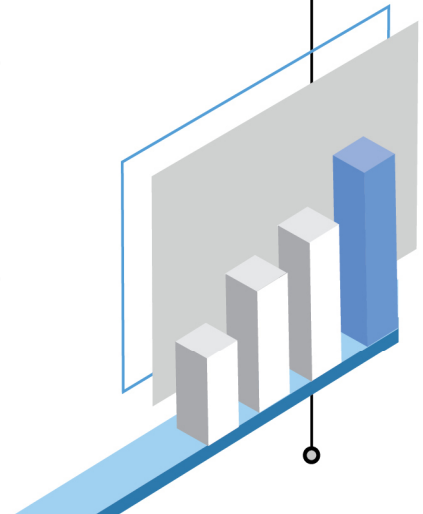





## 건강기능식품 생산실적

# I | 조사개요

1. 조사 개요

577

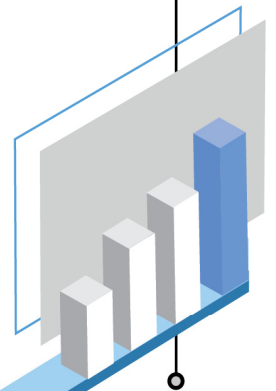





# I. 조 사 개 요

## 1. 조사 목적

- 건강기능식품의 생산·판매 및 수출입 현황을 조사함으로써 국내 건강기능식품 산업 구조와 분포를 종합적으로 파악하고, 건강기능식품 관련 정책 수립 및 산업 발전에 필요한 기초자료를 제공

## 2. 실시 근거

- 국내 생산실적 보고

- 「건강기능식품에 관한 법률」제10조제2항 및 같은 법 시행규칙 제13조에 의하여 영업자가 보고한 자료

- 수입실적

- 「건강기능식품에 관한 법률」제8조제1항 및 같은 법 시행규칙 제10조에 의하여 영업자가 신고한 자료
- ※ 수입실적 중 적합 제품만을 대상으로 통계에 활용

### 3. 조사 기간

가. 조사 기준일 : 2018년 12월 31일

나. 조사 대상 기간 : 2018년 1월 1일 ~ 12월 31일

다. 조사 범위 : 「건강기능식품에 관한 법률」의 영업자 중 건강기능식품제조업자

### 4. 조사 방법

■ 당해연도 영업종료 후, 1개월 이내에 영업자가 직접 식품안전정보포털(<http://www.foodsafetykorea.go.kr>)에 접속하여 식품의약품안전처장에게 보고

### 5. 통계 처리 기준

가. 통계 수치 중, 단위 미만수는 반올림을 원칙으로 하였으므로 각 항목의 합은 총계와 차이가 있을 수 있음

나. 통계표에 사용된 수치와 부호의 의미는 다음과 같음

- 0 : 단위 미만
- - : 실적 없음
- e : 추정값

## 6. 품목유형의 판정

■ 복합 원료를 사용하는 경우, 다음과 같은 순서로 해당 제품의 품목유형을 결정하였음

	원료 구성	품목유형
1	개별인정형 원료 + 고시형 원료	개별인정형
2	고시형 원료 + 고시형 원료 또는 개별인정형 원료 + 개별인정형 원료	함량이 가장 높은 원료 (단 제품의 특성 등을 고려하여 주원료로 판단되는 원료는 그 유형으로 반영)
3	고시형 원료 + 비타민/무기질	고시형 원료
4	식이섬유/단백질/필수지방산 + 비타민/무기질	식이섬유/단백질/필수지방산

## 7. 기능성에 따른 분류

■ ‘식품안전나라>식품·안전정보>건강기능식품정보>원료별정보’에 명시된 내용을 근거로 구분

## 8. 용어 해설

- 가. 생 산 량 : 조사기간 내에 각 업체에서 생산한 제품의 수량
- 나. 생 산 액 : 조사기간 내에 각 업체에서 제품을 생산한 금액
- 다. 국내판매량 : 조사기간 내에 각 업체에서 국내에 판매한 제품의 수량
- 라. 국내판매액 : 조사기간 내에 각 업체에서 국내에 제품을 판매한 금액
- 마. 국외판매량 : 조사기간 내에 각 업체에서 국외에 수출한 제품의 수량
- 바. 국외판매액 : 조사기간 내에 각 업체에서 국외에 제품을 수출한 금액





## 건강기능식품 생산실적

# II | 건강기능식품 생산 현황

1. 총괄 현황	583
2. 업체별 현황	584
3. 품목별 현황	596
4. 기능성별 현황	634

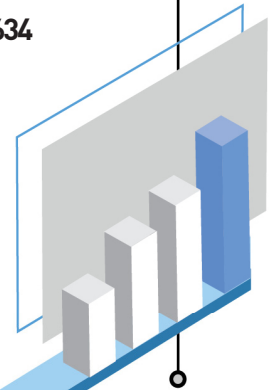



## 2-1 총괄 현황

□ 2018년 총 매출액은 2조5,221억원으로 12.72% 증가하였고, 총 매출량은 4만8,668톤으로 역시 2.0% 증가하였다.

구 분	업체 수	생산액 (억원)	생산량 (톤)	총 매출액 (억원)	총 매출량 (톤)	내수용		수출용	
						판매액 (억원)	판매량 (톤)	판매액 (억원)	판매량 (톤)
2014	460	11,208	32,494	16,310	30,545	15,640	29,500	670	1,045
2015	487	11,332	36,083	18,230	34,568	17,326	33,016	904	1,551
2016	487	14,715	45,060	21,260	43,123	20,175	41,142	1,084	1,981
2017	496	14,819	45,649	22,374	47,725	21,297	45,259	1,077	2,466
<b>2018</b>	<b>500</b>	<b>17,288</b>	<b>52,771</b>	<b>25,221</b>	<b>48,668</b>	<b>23,962</b>	<b>45,309</b>	<b>1,259</b>	<b>3,359</b>
'18년 전년대비 성장률(%)	0.8	16.7	15.6	12.7	2.0	12.5	0.1	16.9	36.2
'14~'18 연평균 성장률(%)	2.1	12.1	13.2	11.6	12.6	11.3	11.7	17.8	34.2

2-2 업체별 현황

2.2.1. 제조업체 현황

□ 2018년 건강기능식품 제조업체는 500개소로, 0.8% 증가하였다.

(단위 : 개소)

연도	건강기능식품 제조업		
	계	전문제조업	벤처제조업
2012	435	396	39
2013	449	407	42
2014	460	414	46
2015	487	434	53
2016	487	433	54
2017	496	439	57
<b>2018</b>	<b>500</b>	<b>439</b>	<b>61</b>
'18년 전년대비 성장률(%)	0.8	0.0	7.0
'12~'18 연평균 성장률(%)	2.4	1.7	7.8

※ 2018년 영업허가 업체수(사업장) 기준



## 2.2.2. 지역별 현황

□ 업체 현황 : 총 500개소

○ 경기지역의 업체수가 가장 많았으며, 그 뒤를 이어 충남, 충북, 전북, 강원 순으로 나타났다. 상위 3개 지역의 비율이 60%로 지역편중 현상이 심한 것을 알 수 있다.

(단위 : 개소)

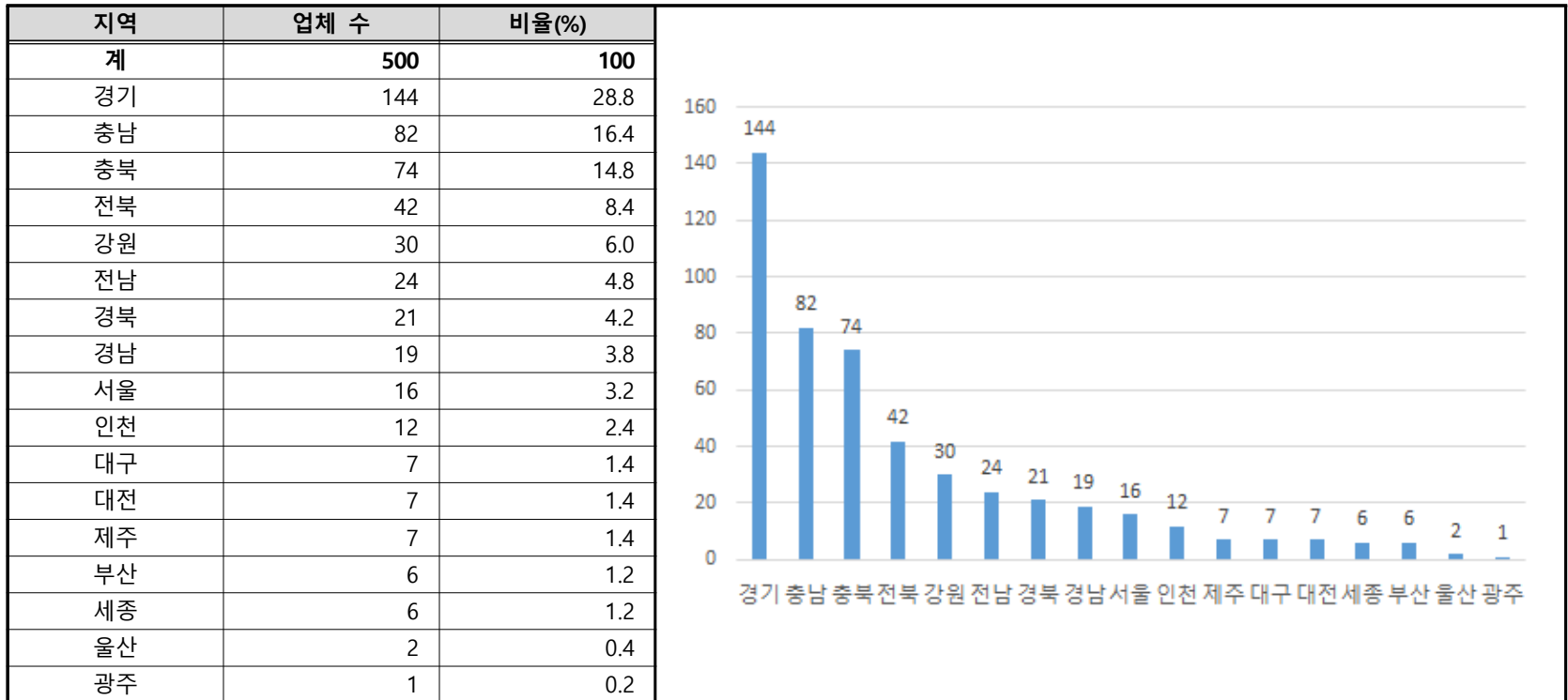

□ 종사자 현황 : 총 17,922명

○ 경기지역의 종사자 수가 5,231명으로 가장 많았으며, 이어서 충북, 충남, 강원, 전북의 순으로 나타났다.

(단위 : 명)

지역	종사자 수	비율(%)
계	17,922	100
경기	5,231	29.2
충북	4,070	22.7
충남	2,446	13.6
강원	1,375	7.7
전북	1,189	6.6
경남	750	4.2
인천	650	3.6
전남	532	3.0
경북	457	2.5
서울	277	1.5
세종	233	1.3
제주	166	0.9
대전	165	0.9
부산	156	0.9
울산	125	0.7
대구	95	0.5
광주	5	0.0

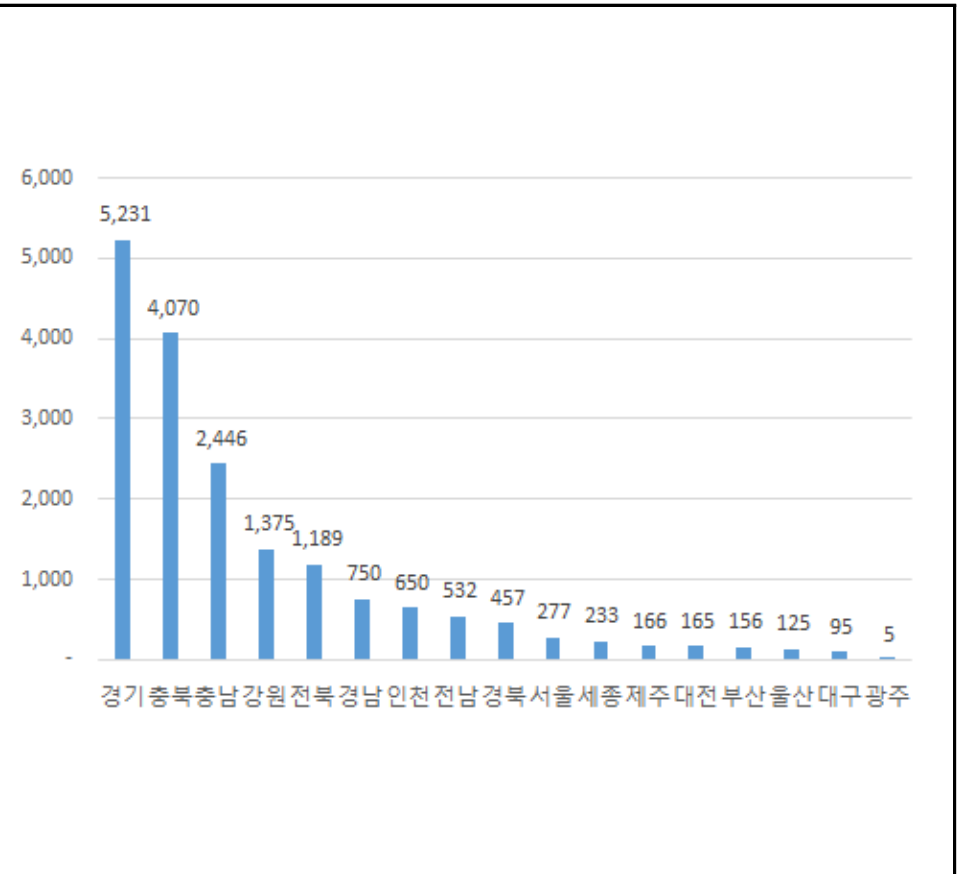

□ 매출액 현황 : 총 25,221억원

○ 충남지역의 매출액이 6,503억원으로 가장 높았으며, 이어서 강원 5,771억원, 충북 5,498억원의 순이며, 상위 3개 지역이 전체 매출액의 70.5%로 나타났다.

(단위 : 억원)

지역	매출액	비율(%)
계	25,221	100
충남	6,503	25.8
강원	5,771	22.9
충북	5,498	21.8
경기	4,476	17.7
세종	731	2.9
전북	570	2.3
인천	431	1.7
서울	337	1.3
경남	331	1.3
경북	280	1.1
전남	163	0.6
대전	70	0.3
제주	22	0.1
부산	18	0.1
울산	13	0.1
대구	7	0.0

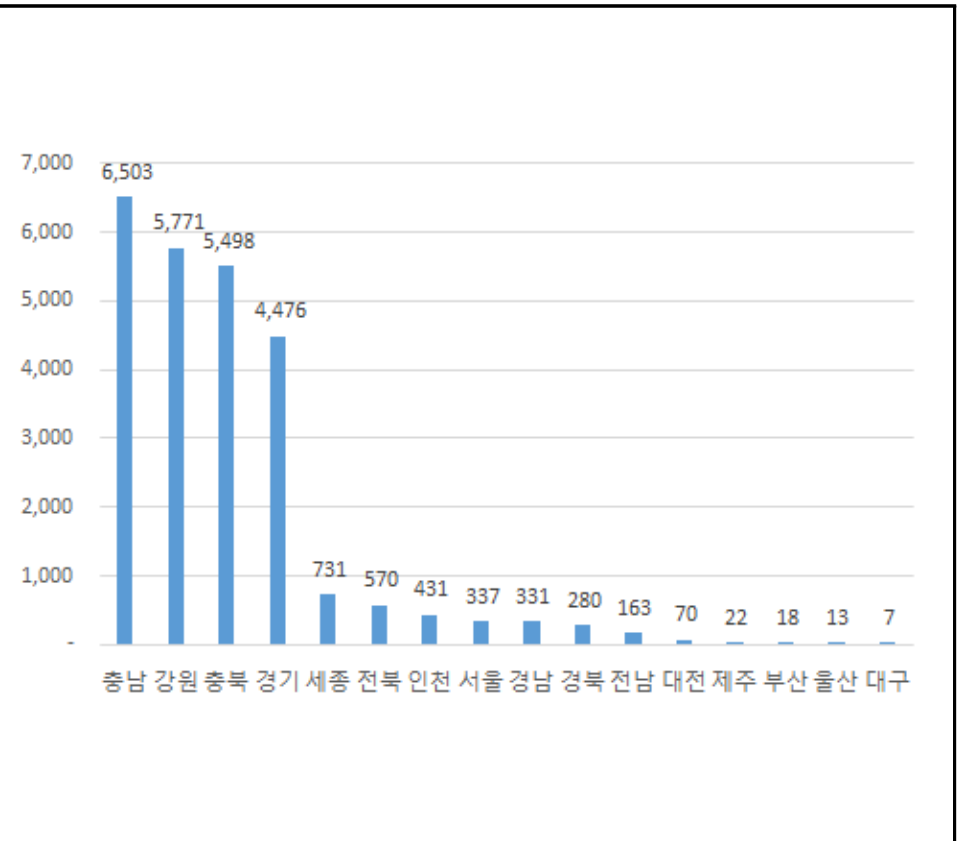

□ 매출량 현황 : 총 48,668톤

○ 충북지역의 매출량이 가장 높았으며, 충남, 경기, 강원 순으로 나타나 매출액에 따른 순위와 차이가 있다.

(단위 : 톤)

지역	매출량	비율(%)
계	48,668	100
충북	12,554	25.8
충남	10,129	20.8
경기	9,421	19.4
강원	7,905	16.2
세종	2,935	6.0
전북	2,128	4.4
경북	963	2.0
경남	842	1.7
인천	763	1.6
울산	331	0.7
전남	227	0.5
대구	144	0.3
제주	108	0.2
대전	88	0.2
서울	72	0.1
부산	57	0.1

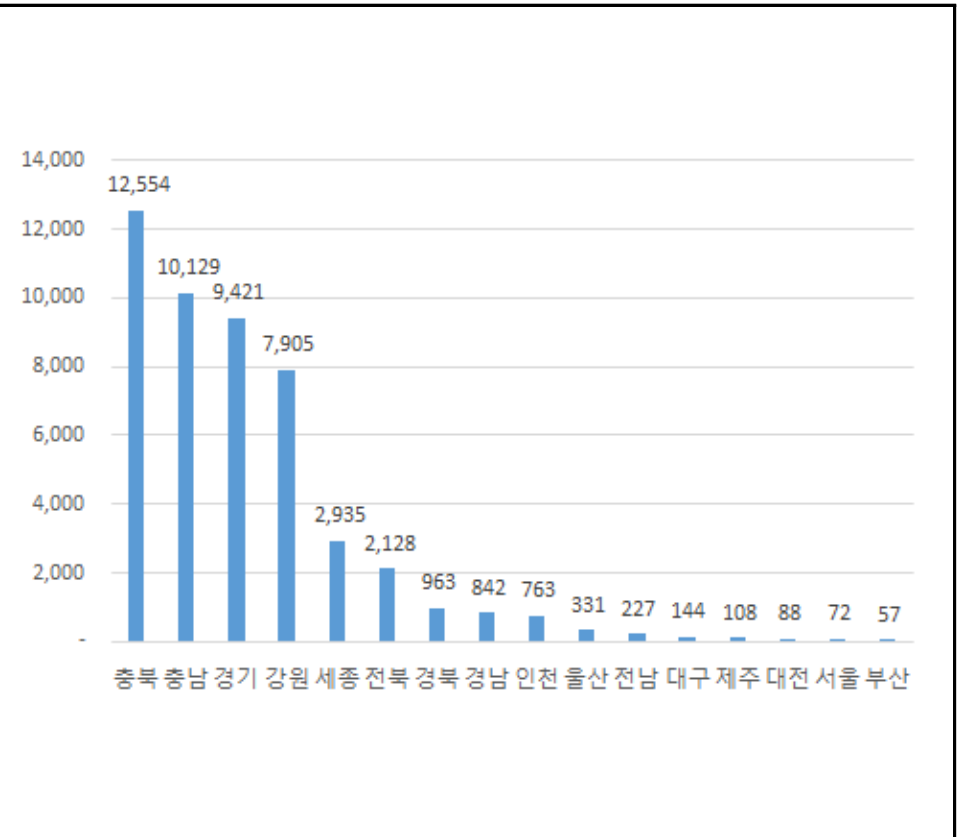

### 2.2.3. 종사자 규모별 현황

□ 20인 이하의 소규모 업체 비중은 전체의 59.0%이지만 매출액은 전체의 7.7%에 불과한 것으로 나타났다.

구분	업체 수		총 매출액	
	개소	비율(%)	억원	비율(%)
계	500	100	25,221	100
1~4인	72	14.4	171	0.7
5~10인	115	23.0	481	1.9
11~20인	108	21.6	1,296	5.1
21~30인	45	9.0	1,018	4.0
31~50인	57	11.4	1,259	5.0
51~80인	47	9.4	2,488	9.9
81~100인	16	3.2	2,064	8.2
101~150인	18	3.6	3,083	12.2
151~200인	11	2.2	7,223	28.6
201~300인	7	1.4	1,619	6.4
301~500인	4	0.8	4,518	17.9

### 2.2.4. 매출 규모별 현황

□ 10억 미만의 소규모 업체 비율은 전체의 69.8%이지만, 전체 매출액 대비 2.4%로 국내 건강기능식품 제조 산업의 영세성을 알 수 있다.

구분	업체 수		총 매출액	
	개소	비율(%)	억원	비율(%)
계	500	100	25,221	100
생산실적 없음	134	26.8	-	-
1억원미만	72	14.4	25	0.1
1~5억	96	19.2	256	1.0
5~10억	47	9.4	333	1.3
10~20억	42	8.4	584	2.3
20~50억	47	9.4	1,429	5.7
50~100억	32	6.4	2,320	9.2
100~300억	16	3.2	3,299	13.1
300~500억	2	0.4	687	2.7
500~1,000억	9	1.8	6,543	25.9
1,000~2,000억	1	0.2	1,242	4.9
2,000억~5,000억	1	0.2	3,244	12.9
5,000억 이상	1	0.2	5,259	20.9

## 2.2.5. GMP업체 생산 현황

### □ 연도별 GMP업체 현황

○ 2018년 GMP업체는 281개소이며, 전년에 비하여 34개소가 증가하였다.

(단위 : 개소)

연도	전체 업체		GMP업체	GMP 지정 비율(%)	연도	전체 업체		GMP업체	GMP 지정 비율(%)
		전문제조업					전문제조업		
2013	449	407	198	48.6	2016	487	433	225	52.0
2014	460	414	208	50.2	2017	496	439	247	56.3
2015	487	434	216	49.8	2018	500	439	281	64.0

※ GMP 지정 비율은 전문제조업 대비 GMP업체 비율임

### □ 연도별 GMP업체 매출현황

○ 2018년 GMP업체의 매출액은 전년대비 14.8% 증가하였으며, 전체 매출액대비 비중도 전년보다 약 1.7% 증가한 96.3%로 나타났다.

(단위 : 억원)

연도	전체 매출액	GMP업체 매출액	비율(%)	연도	전체 매출액	GMP업체 매출액	비율(%)
2013	14,820	13,560	91.5	2016	21,260	19,768	93.0
2014	16,310	14,616	89.6	2017	22,374	21,169	94.6
2015	18,230	16,751	91.9	2018	25,221	24,293	96.3

□ 지역별 GMP업체 현황

○ GMP업체는 경기지역에 80개소가 있어 전국에서 가장 많으며, 뒤를 이어서 충북, 충남, 강원, 전북의 순으로 GMP업체수가 많이 분포하고 있는 것으로 나타났다.

(단위 : 개소)

지역	전체 업체		GMP 지정 업체	GMP 지정 비율(%)
	전문제조업			
계	500	439	281	64.0
경기	144	124	80	64.5
충북	74	73	54	74.0
충남	82	79	51	64.6
강원	30	28	22	78.6
전북	42	37	18	48.6
경남	19	18	12	66.7
경북	21	17	12	70.6
전남	24	21	9	42.9
인천	12	12	6	50.0
세종	6	6	5	83.3
부산	6	6	3	50.0
대전	7	3	3	100.0
제주	7	5	2	40.0
대구	7	5	2	40.0
서울	16	3	1	33.3
울산	2	2	1	50.0
광주	1	-	-	-

※ GMP 지정 비율은 전문제조업 대비 GMP업체 비율임



□ 지역별 GMP업체 매출 현황

○ GMP업체의 매출액은 충남지역이 가장 높았으며, 이어서 강원, 충북, 경기, 세종의 순서로 나타났다.

(단위 : 억원)

지역	전체 매출액	GMP 업체 매출액	비율(%)
계	25,221	24,293	96.3
충남	6,503	6,354	97.7
강원	5,771	5,764	99.9
충북	5,498	5,444	99.0
경기	4,476	4,326	96.6
세종	731	722	98.8
전북	570	511	89.6
인천	431	396	91.9
경남	331	309	93.2
경북	280	273	97.4
전남	163	150	92.1
대전	70	27	38.3
제주	22	13	59.6
부산	18	2	13.8
대구	7	2	21.6
서울	337	-	-
울산	13	-	-

□ 매출 규모별 GMP업체 현황

○ 매출액 10억 미만의 GMP업체는 150개소(53.4%)로 나타났지만, 전체 GMP업체 매출액 대비 비중은 1.5%에 불과하였다.

구분	업체 수		총 매출액	
	개소	비율(%)	억원	비율(%)
계	281	100	24,293	100
생산실적 없음	50	17.8	-	-
1억원 미만	22	7.8	8	0.0
1~5억	46	16.4	122	0.5
5~10억	32	11.4	227	0.9
10~20억	31	11.0	430	1.8
20~50억	40	14.2	1,215	5.0
50~100억	31	11.0	2,245	9.2
100~300억	15	5.3	3,070	12.6
300~500억	2	0.7	687	2.8
500~1,000억	9	3.2	6,543	26.9
1,000~2,000억	1	0.4	1,242	5.1
2,000~5,000억	1	0.4	3,244	13.4
5,000억 이상	1	0.4	5,259	21.7

□ 생산 규모별 GMP 미지정 업체(건강기능식품 전문제조업) 현황

○ GMP 미지정 전문제조업체는 158개소이며, 매출액은 459억원으로 총 매출액의 1.8%를 차지하고 있다.

구분	업체 수		총 매출액	
	전문(개소)	비율(%)	억원	비율(%)
계	158	100	459	100
생산실적 없음	47	29.7	-	-
1억원 미만	45	28.5	16	3.4
1~5억	42	26.6	109	23.8
5~10억	10	6.3	75	16.4
10~20억	9	5.7	125	27.1
20~50억	5	3.2	134	29.2

\* GMP 미지정 전문(158개소) 및 벤처(61개소)의 매출액은 928억원임(총 매출액의 3.7%)

2-3 유형별 현황

2.3.1. 유형별 현황

□ 고시형 품목<sup>1)</sup>

품목명	생산현황			매출현황			
	생산능력(T)	생산량(T)	생산액(천원)	국내판매량(T)	국내판매액(천원)	수출량(T)	수출액(\$)
소 계	2,207,218	42,038	1,483,484,483	36,879	2,089,692,530	2,820	99,698,498
비타민 및 무기질	521,810	6,588	213,630,629	5,819	238,764,363	754	8,712,610
식이섬유	75,733	96	1,419,527	90	1,580,641	0	20,289
단백질	24,566	423	6,168,775	397	6,826,101	27	862,069
필수 지방산	747	6	520,402	7	897,656	0	13,476
인삼	10,852	161	17,712,845	126	14,737,244	32	5,272,022
홍삼	285,586	14,347	676,513,078	12,661	1,077,247,233	293	29,351,218
엽록소 함유 식물	1,178	6	254,310	6	359,485	-	-
클로렐라	7,805	389	5,921,968	81	4,411,512	314	4,032,342
스피루리나	17,599	92	5,767,052	64	6,307,162	3	322,248
녹차추출물	23,838	230	19,755,544	197	21,978,032	1	76,906
알로에 전잎	16,548	181	11,298,466	169	13,822,736	0	671
프로폴리스추출물	24,863	122	10,527,804	117	12,995,496	1	251,360
코엔자임Q10	13,505	55	8,820,618	54	11,284,753	1	124,194
대두이소플라본	43,682	41	6,354,079	37	9,937,009	0	8,400
구아바잎 추출물	1,593	3	45,469	3	49,795	-	-
바나바잎 추출물	3,305	11	1,073,350	10	1,386,540	1	47,458
은행잎 추출물	14,526	44	6,085,310	43	8,963,684	1	118,591
밀크씨슬(카르두스 마리아누스) 추출물	61,054	3,446	38,790,092	3,377	81,328,275	58	911,912

품목명	생산현황			매출현황			
	생산능력(T)	생산량(T)	생산액(천원)	국내판매량(T)	국내판매액(천원)	수출량(T)	수출액(\$)
달맞이꽃종자 추출물	996	0	52,766	0	56,153	-	-
감마리놀렌산 함유 유지	6,270	64	5,890,836	60	6,354,005	3	347,713
레시틴	1,757	4	902,623	3	903,177	-	-
스쿠알렌	1,938	22	1,549,519	19	3,433,652	1	59,111
알콕시글리세롤 함유 상어간유	120	14	1,011,942	13	2,994,606	0	28,746
옥타코사놀 함유 유지	5,555	35	4,641,440	33	6,402,043	-	-
매실추출물	4,392	1	18,588	0	32,478	-	-
공액리놀레산	5,586	80	4,035,485	76	4,972,242	3	207,273
가르시니아카모보지아 추출물	256,316	1,885	32,089,621	1,912	37,300,414	7	136,834
헤마토코쿠스 추출물	1,176	8	2,244,502	8	2,244,089	-	-
쓰팔메토 열매 추출물	7,066	85	13,438,407	87	15,876,612	1	123,460
포스파티딜세린	2,822	16	703,828	15	605,713	1	182,546
글루코사민	9,453	32	1,992,735	29	2,598,007	1	56,752
뮤코다당.단백	130	-	-	-	-	-	-
구아검/구아검가수분해물	12	1	29,400	1	33,410	-	-
글루코만난(곤약, 곤약만난)	3	-	-	-	-	-	-
귀리식이섬유	1,882	1	34,714	1	35,742	-	-
난소화성말토덱스트린	53,695	3,097	13,259,305	2,337	13,879,480	55	255,423
대두식이섬유	18	-	-	-	-	-	-
밀식이섬유	18	-	-	-	-	-	-
이눌린/치커리추출물	41,822	93	944,539	91	955,832	-	-
차전자피식이섬유	46,138	457	13,742,616	428	18,812,128	1	53,075
폴리덱스트로스	22,885	704	2,592,441	691	2,926,588	-	-
알로에 겔	96,584	1,875	26,969,838	1,853	30,476,296	20	3,161,488
영지버섯 자실체 추출물	481	3	237,883	2	955,183	2	115,134
키토산/키토올리고당	10,004	90	5,851,593	87	7,066,826	2	153,990

품목명	생산현황			매출현황			
	생산능력(T)	생산량(T)	생산액(천원)	국내판매량(T)	국내판매액(천원)	수출량(T)	수출액(\$)
프락토올리고당	13,880	831	8,672,019	835	10,414,120	0	20,724
프로바이오틱스	224,027	3,975	189,806,602	3,446	261,543,206	437	34,367,757
홍국	1,334	5	807,426	5	999,140	-	-
대두단백	64,357	-	-	-	-	-	-
테아닌	11,520	77	3,368,025	76	3,885,897	0	7,593
엠에스엠(MSM, Methyl sulfonylemethane, 디메틸설폰)	65,372	406	11,968,641	391	15,132,967	1	43,011
폴리감마글루탐산	1,125	1	56,690	1	40,153	-	-
EPA 및 DHA 함유 유지	39,657	1,379	53,560,531	599	65,841,065	785	8,772,838
히알루론산	11,803	99	6,120,177	90	6,450,525	0	38,723
홍경천 추출물	1,885	48	2,674,062	46	2,834,035	0	15,345
빌베리 추출물	200	0	61,132	0	67,246	-	-
마늘	897	2	121,188	2	163,746	-	-
라피노스	715	0	16,014	0	18,840	-	-
분말한천	200	-	-	-	-	-	-
크레아틴	5,388	4	165,102	4	184,778	-	-
상황버섯추출물	1,500	0	59,208	0	38,413	-	-
토마토추출물	690	5	507,055	5	564,621	-	-
근약감자추출물	87	1	149,709	1	213,870	-	-
NAG(엔에이지, N-아세틸글루코사민, N-Acetylglucosamine)	11,273	82	5,216,867	66	5,354,983	13	1,166,574
마리골드꽃추출물	23,906	303	35,341,935	297	41,979,867	2	258,623
회화나무열매추출물	1,494	10	1,918,158	10	2,172,663	-	-

1) 「건강기능식품에 관한 법률」제 14조에 따라 「건강기능식품의 기준 및 규격」에 고시된 영양성분 및 기능성 원료를 말함

□ 개별인정형 품목<sup>2)</sup>

품목명	생산현황			매출현황			
	생산능력(T)	생산량(T)	생산액(천원)	국내판매량(T)	국내판매액(천원)	수출량(T)	수출액(\$)
<b>소 계</b>	<b>155,017</b>	<b>10,733</b>	<b>245,286,893</b>	<b>8,430</b>	<b>306,532,271</b>	<b>539</b>	<b>14,628,185</b>
정어리펍타이드SP100N	-	1	83,161	1	89,183	-	-
자일리톨	5	-	-	0	11,267	-	-
초록입홍합추출오일복합물	347	21	15,759,746	11	20,976,114	-	-
밀전분유래난소화성말토덱스트린	12,000	1,027	1,098,437	923	1,704,666	-	-
피브로인효소가수분해물	21	1	152,614	1	171,833	-	-
피니톨	113	0	91,366	0	131,921	0	43,680
피크노제놀-프랑스해안송겉질추출물	90	2	826,768	2	902,751	-	-
폴리코사놀-사탕수수 왁스알코올	161	14	9,703,986	14	10,364,785	-	-
로즈힙분말	911	4	173,232	4	187,053	-	-
헛개나무과병추출분말	16,815	3,013	17,255,893	2,992	54,313,209	-	-
HemoHIM당귀혼합추출물	2,380	4,401	72,066,419	2,358	56,091,561	506	12,581,035
솔잎증류농축액	40	16	1,892,678	16	2,029,967	-	-
바이오게르마늄 효모	7	0	270,000	0	730,000	-	-
유단백가수분해물(락티움)	24	0	184,865	0	215,363	-	-
대두배아열수추출물 등 복합물	102	85	1,370,745	81	1,413,139	-	-
PME-88 메론추출물	5	3	988,247	3	3,724,604	-	-
히알루론산	21	3	810,000	2	1,615,290	-	-
표고버섯균사체추출물	2,052	3	351,513	4	462,692	-	-
지방산복합물 FAC(Fatty Acid Complex)	195	3	242,992	3	347,247	-	-
BT-11원지추출분말	125	0	8,430	0	1,591	-	-
구아바잎추출물 등 복합물(BENDU381)	556	8	782,455	7	792,172	-	-
보이차추출물	6,195	57	11,596,981	54	13,014,323	3	615,261
다래추출물	917	18	1,485,227	13	1,330,721	-	-

품목명	생산현황			매출현황			
	생산능력(T)	생산량(T)	생산액(천원)	국내판매량(T)	국내판매액(천원)	수출량(T)	수출액(\$)
홍국쌀	10	-	-	-	-	-	-
nopal추출물	20	-	-	-	-	-	-
락추로스 파우더	512	1	35,654	1	43,148	-	-
콜레우스 포스콜리 추출물	5,675	32	3,950,611	30	4,806,237	-	-
나토배양물	2,811	7	1,592,875	7	2,206,924	-	-
쌀겨추출물	12	7	2,151,866	7	1,922,591	-	-
깨잎추출물	936	-	-	-	-	-	-
피브로인추출물BF-7	499	20	750,724	21	1,585,952	1	125,000
백수오 등 복합추출물	2,336	57	3,994,078	49	3,120,896	0	27,000
석류추출물	3,489	10	816,018	10	954,416	-	-
루테인지아잔틴복합추출물20%	900	10	1,628,878	9	1,884,107	-	-
표고버섯균사체	2,205	9	1,017,866	9	1,273,186	-	-
레몬 밤 추출물 혼합분말	1,139	93	8,189,447	86	10,132,151	-	-
은행잎 추출물	8	0	13,733	0	21,066	-	-
석류농축액	13,863	453	5,165,792	437	8,079,459	10	141,388
전칠삼추출물 등 복합물	107	1	115,210	1	335,575	-	-
복분자추출분말	648	-	-	-	-	-	-
L-카르니틴 타르트레이트	4,118	28	1,838,325	28	2,238,875	-	-
당귀등추출복합물	25	1	241,415	1	563,622	-	-
호박씨추출물 등 복합물	110	3	419,810	2	430,678	-	-
등충하초 발효 추출물	12	10	875,330	9	1,271,381	-	-
루테인지아잔틴복합추출물	438	8	1,470,687	8	1,841,768	-	-
유산균발효다시마추출물	10,668	13	369,613	13	496,960	-	-
인삼가수분해 농축액	9	1	570,619	-	-	1	611,777
마카젤라틴화분말	10	0	397,946	0	437,741	-	-
나토균배양분말	1,831	3	862,650	5	1,285,919	-	-



품목명	생산현황			매출현황			
	생산능력(T)	생산량(T)	생산액(천원)	국내판매량(T)	국내판매액(천원)	수출량(T)	수출액(\$)
청국장균배양정제물	4,874	27	822,520	26	464,721	-	-
씨폴리놀 감태주정추출물	498	2	630,427	2	533,545	-	-
키토올리고당	39	0	13,500	-	-	-	-
돌외잎주정추출분말	4,827	7	652,354	8	1,127,700	0	18,500
핑거루트추출분말	522	22	2,445,145	24	3,615,144	-	-
과채유래유산균	102	71	5,403,718	71	5,729,013	-	-
Lactobacillus sakei Probio65	16	2	210,185	1	564,071	-	-
동충하초주정추출물	1,042	18	293,345	17	264,799	-	-
민들레등추출복합물	3	-	-	-	-	-	-
발효율금	11	-	-	-	-	-	-
MR-10민들레등복합추출물	797	5	423,859	4	1,085,514	0	11,193
도라지추출물	110	0	13,747	0	17,625	-	-
저분자콜라겐펩타이드	1,370	68	7,679,755	68	8,227,155	-	-
아티초크추출물	-	1	122,098	1	135,665	-	-
피엘에이지(PLAG,1-palmitoyl-2-linoleoyl-3-acetyl-rac-glycerol)	5	0	406,741	0	189,032	-	-
가시오가피속지황복합추출물	209	1	67,766	1	163,221	-	-
키토산	30	5	351,750	5	377,213	-	-
효모베타글루칸	122	1	80,248	1	100,268	-	-
올리브잎주정추출물	-	1	222,491	1	242,046	-	-
강황추출물	1,623	44	4,895,258	33	5,788,209	-	-
미역 등 복합추출물(잔티젠)	185	56	10,193,309	56	11,370,737	-	-
감초추출물	856	3	343,178	3	390,488	-	-
비즈왁스알코올	-	0	137,074	0	149,552	-	-
서목태(쥐눈이콩)펩타이드	733	-	-	-	-	-	-
적포도발효농축액	292	-	-	-	-	-	-

품목명	생산현황			매출현황			
	생산능력(T)	생산량(T)	생산액(천원)	국내판매량(T)	국내판매액(천원)	수출량(T)	수출액(\$)
보스웰리아 추출물	621	15	2,120,970	15	2,425,353	-	-
참당귀 추출분말(Nutragen)	1,844	5	1,110,269	5	1,616,384	-	-
구기자추출물	200	-	-	-	-	-	-
인삼다당체추출물	1	0	116,632	0	116,975	-	-
황기추출물 등 복합물(HT042)	15,832	207	9,523,108	204	20,723,744	-	-
와일드망고 종자추출물	3,654	58	1,011,370	50	1,018,683	-	-
발효식초석류복합물	61	49	201,689	-	-	-	-
Lactobacillus gasseri BNR17	2	1	380,788	1	300,000	-	-
그린커피빈추출물	647	15	1,038,312	12	1,119,291	-	-
피카오프레토 분말 등 복합물	-	14	804,429	14	937,182	-	-
알로에추출물	140	8	885,458	8	1,494,743	-	-
자일로올리고당	6,716	4	287,260	4	334,666	-	-
히비스커스등복합추출물	12	2	153,180	1	89,830	-	-
파크랜크랜베리추출분말	200	1	120,130	1	131,458	-	-
초록입홍합추출오일	56	2	1,370,204	2	1,864,927	-	-
발효생성아미노산 복합물	-	0	15,600	0	31,138	-	-
크랜베리추출물	447	1	137,874	1	159,384	-	-
그린마떼추출물	2,215	-	-	3	148,558	-	-
황금등복합물	396	0	1,014	0	1,483	-	-
매스틱 검	-	16	1,492,635	16	1,600,682	-	-
웃나무 추출분말	10	1	43,399	1	67,510	-	-
프로바이오틱스HY7714	-	0	20,156	0	13,857	-	-
핑거루트추출분말(판두라틴)	-	17	3,193,536	17	3,720,533	-	-
도라지추출물(DRJ-AD)	73	1	153,050	1	196,218	-	-
올리브잎추출물	-	0	70,192	0	75,273	-	-
와일드망고 종자추출물(IGOB131)	213	22	497,074	22	600,039	-	-

품목명	생산현황			매출현황			
	생산능력(T)	생산량(T)	생산액(천원)	국내판매량(T)	국내판매액(천원)	수출량(T)	수출액(\$)
감태추출물	83	1	408,534	1	428,329	-	-
풋사과추출폴리페놀	1,642	452	6,174,994	466	7,172,662	-	-
프로바이오틱스(VSL#3)	2,928	9	233,160	9	335,234	-	-
차조기등복합추출물	20	15	246,660	-	-	18	453,351
까마귀쪽나무열매주정추출물	2	1	164,883	0	198,203	-	-
천마등복합추출물(HX106)	156	1	27,850	0	18,281	-	-
CMO 함유 FAC	800	0	51,208	0	56,083	-	-
옥수수배아추출물	393	1	147,205	1	168,902	-	-
히드록시프로필메틸셀룰로오스	840	6	212,809	6	214,900	-	-
대두배아추출물등복합물	2	1	161,901	1	166,908	-	-
유산균발효마늘추출물	41	18	2,479,548	16	2,111,271	-	-
오미자추출물	200	-	-	-	-	-	-
허니부쉬추출발효분말	680	6	688,920	3	260,234	-	-
호로파종자 등 추출복합물	100	3	461,681	2	515,529	-	-
미강주정추출물	50	0	5,841	0	8,000	-	-

2) 「건강기능식품에 관한 법률」제 15조에 따라 「건강기능식품의 기준 및 규격」에 고시되지 않고 식품의약품안전처장이 개별적으로 인정한 원료

### 2.3.2. 업체 생산규모별 품목 및 매출액 현황

□ 2018년말 기준으로 신고된 품목은 23,891개이며, 그 중 8,409개 품목이 판매되었다. 1억원 미만의 소규모 품목(6,091개)이 전체의 25.5%를 차지하고 있으며, 100억 이상의 품목(0.1%)이 전체 매출액의 40.4%로 나타났다.

구분	품목 수		총 매출액	
	개수	비율(%)	억원	비율(%)
계	23,891	100	25,221	100
생산실적 없음	15,482	64.8	-	-
0.5억 미만	4,725	19.8	984	3.9
0.5~1억	1,366	5.7	970	3.8
1~1.5억	587	2.5	720	2.9
1.5~2억	359	1.5	620	2.5
2~3억	380	1.6	926	3.7
3~5억	383	1.6	1,466	5.8
5~7.5억	184	0.8	1,142	4.5
7.5~10억	101	0.4	868	3.4
10~30억	218	0.9	3,520	14.0
30~50억	42	0.2	1,683	6.7
50~100억	32	0.1	2,140	8.5
100억 이상	32	0.1	10,182	40.4

### 2.3.3. 품목별 지역별 업체 현황

#### □ 전체 현황

○ 홍삼 제조업체가 243개소로 가장 많았으며, 비타민 및 무기질, 개별인정형 순으로 나타났다.

※ 1개 업체(사업장)에서 동일 품목유형을 2개 제품 이상 생산하는 경우, 개별업체로 계산되어 전체 업체수와 일치하지 않음

(단위 : 개소)

구분	총계	서울	부산	대구	인천	대전	울산	세종	경기	강원	충북	충남	전북	전남	경북	경남	제주
계	2,546	47	7	19	45	13	2	14	817	183	763	280	112	82	54	97	11
홍삼	243	4	-	2	5	1	-	3	64	18	40	60	15	11	12	8	-
비타민 및 무기질	192	5	1	2	3	3	-	1	62	17	41	23	14	3	7	9	1
개별인정형	137	8	2	3	3	3	-	3	44	6	32	11	4	5	4	6	3
가르시니아캄보지아 추출물	130	1	1	2	2	-	-	-	39	9	39	16	8	4	2	7	-
프로바이오틱스	111	2	-	-	2	-	-	1	39	11	28	9	10	2	1	6	-
밀크씨슬(카르두스 마리아누스) 추출물	78	3	-	-	3	1	-	-	28	6	18	10	2	2	2	3	-
프로폴리스추출물	73	2	-	-	1	1	-	1	23	6	23	4	4	3	2	3	-
EPA 및 DHA 함유 유지	71	2	1	-	1	-	1	1	24	3	19	7	4	5	1	2	-
엠에스엠(MSM, Methyl sulfonylemethane, 디메틸설폰)	68	-	-	2	1	1	-	-	23	7	21	7	2	1	2	1	-
녹차추출물	65	-	-	-	1	-	-	-	22	4	22	7	3	2	1	3	-
차전자피식이첨유	63	2	-	-	1	-	-	-	22	5	21	7	2	1	1	1	-
인삼	58	-	-	-	1	1	-	-	15	7	12	14	4	1	2	1	-

구분	총계	서울	부산	대구	인천	대전	울산	세종	경기	강원	충북	충남	전북	전남	경북	경남	제주
글루코사민	56	2	-	-	2	-	-	-	23	2	17	6	2	1	-	1	-
마리골드꽃추출물	54	2	-	-	1	-	-	1	15	3	20	5	3	2	-	2	-
키토산/키토올리고당	54	-	-	-	1	-	-	-	25	5	12	5	-	-	2	3	1
은행잎 추출물	53	-	-	-	2	-	-	-	18	2	18	7	2	1	1	2	-
NAG(엔에이지, N-아세틸글루코사민, N-Acetylglucosamine)	51	2	-	-	1	-	-	-	16	4	19	2	1	1	2	3	-
난소화성말토덱스트린	51	2	1	-	1	-	-	-	12	6	16	5	2	2	-	4	-
옥타코사놀 함유 유지	51	1	-	1	1	2	-	-	17	4	18	3	1	1	1	1	-
알로에 전잎	48	-	-	1	2	-	-	-	15	3	16	3	2	1	-	2	3
클로렐라	46	1	-	-	1	-	-	-	12	4	12	6	3	2	2	3	-
감마리놀렌산 함유 유지	44	1	-	-	-	-	-	1	15	1	18	4	1	2	-	1	-
쏘팔메토 열매 추출물	42	2	-	-	2	-	-	1	14	-	15	4	2	1	-	1	-
코엔자임Q10	41	-	-	-	-	-	-	-	17	2	14	3	1	2	1	1	-
단백질	40	-	-	2	-	-	-	-	14	2	16	2	2	1	-	1	-
스피루리나	39	-	-	-	2	-	-	-	15	3	11	4	1	2	-	1	-
히알루론산	36	1	-	-	-	-	-	-	12	4	14	1	2	1	-	1	-
알로에 겔	33	-	-	-	2	-	-	-	8	2	14	3	1	-	1	-	2
테아닌	33	1	-	-	1	-	-	-	11	4	10	3	-	1	1	1	-
폴리덱스트로스	32	-	-	-	-	-	-	-	11	3	12	3	-	-	2	1	-

구분	총계	서울	부산	대구	인천	대전	울산	세종	경기	강원	충북	충남	전북	전남	경북	경남	제주
이눌린/치커리추출물	31	-	-	-	-	-	-	-	13	2	10	2	2	2	-	-	-
공액리놀레산	28	-	-	1	-	-	-	-	9	1	12	3	-	1	-	1	-
대두이소플라본	28	-	-	-	1	-	-	1	8	4	8	4	-	1	1	-	-
바나바잎 추출물	28	-	-	-	-	-	-	-	10	1	8	4	1	1	-	2	1
프락토올리고당	28	-	-	-	1	-	1	-	12	1	9	2	-	-	1	1	-
레시틴	24	-	-	-	-	-	-	-	8	1	10	3	1	-	-	1	-
식이섬유	23	-	-	-	-	-	-	-	8	2	8	2	-	1	1	1	-
홍경천 추출물	22	-	-	-	-	-	-	-	7	2	8	3	-	1	-	1	-
필수 지방산	21	1	-	-	-	-	-	-	5	1	10	1	-	2	-	1	-
크레아틴	20	-	-	2	-	-	-	-	8	1	5	1	2	1	-	-	-
회화나무열매추출물	20	-	-	-	-	-	-	-	4	2	10	1	1	1	1	-	-
홍국	18	-	-	-	-	-	-	-	6	2	7	1	-	1	-	1	-
귀리식이섬유	14	-	-	-	-	-	-	-	6	3	2	1	-	-	-	2	-
마늘	13	-	-	1	-	-	-	-	2	3	5	-	-	1	-	1	-
엽록소 함유 식물	13	-	-	-	-	-	-	-	4	-	6	1	-	1	-	1	-
헤마토코쿠스 추출물	13	1	-	-	-	-	-	-	3	-	8	-	-	1	-	-	-
스쿠알렌	11	-	-	-	-	-	-	-	4	-	4	-	-	2	-	1	-
영지버섯 자실체 추출물	11	-	-	-	-	-	-	-	2	-	7	2	-	-	-	-	-
포스파티딜세린	11	1	-	-	-	-	-	-	2	-	5	1	1	-	-	1	-

구분	총계	서울	부산	대구	인천	대전	울산	세종	경기	강원	충북	충남	전북	전남	경북	경남	제주
구아바인 추출물	10	-	-	-	-	-	-	-	3	2	4	-	1	-	-	-	-
곤약감자추출물	8	-	-	-	-	-	-	-	2	-	4	-	1	1	-	-	-
달맞이꽃종자 추출물	8	-	-	-	-	-	-	-	4	-	2	-	2	-	-	-	-
뮤코다당.단백	8	-	1	-	-	-	-	-	2	-	4	-	-	-	-	1	-
알코시글리세롤 함유 상어간유	7	-	-	-	-	-	-	-	2	-	4	-	-	1	-	-	-
라피노스	6	-	-	-	-	-	-	-	1	1	3	1	-	-	-	-	-
매실추출물	6	-	-	-	-	-	-	-	1	-	3	1	-	1	-	-	-
토마토추출물	5	-	-	-	-	-	-	-	1	1	3	-	-	-	-	-	-
상황버섯추출물	3	-	-	-	-	-	-	-	2	-	1	-	-	-	-	-	-
폴리감마글루탐산	3	-	-	-	-	-	-	-	1	-	1	-	1	-	-	-	-
구아검/구아검가수분해물	2	-	-	-	-	-	-	-	1	-	1	-	-	-	-	-	-
분말한천	2	-	-	-	-	-	-	-	-	-	-	-	-	-	-	2	-
빌베리 추출물	2	-	-	-	-	-	-	-	-	-	1	-	-	1	-	-	-
식물스테롤/식물스테롤에스테르	2	-	-	-	-	-	-	-	1	-	1	-	-	-	-	-	-
글루코만난(곤약, 곤약만난)	1	-	-	-	-	-	-	-	-	-	-	1	-	-	-	-	-
대두단백	1	-	-	-	-	-	-	-	-	-	1	-	-	-	-	-	-
대두식이섬유	1	-	-	-	-	-	-	-	-	-	-	1	-	-	-	-	-
밀식이섬유	1	-	-	-	-	-	-	-	-	-	-	-	1	-	-	-	-



□ 개별인정형 품목 세부현황

○ 표고버섯균사체 제조업체가 25개소로 가장 많았으며, 콜레우스 포스콜리 추출물, L-카르니틴 타르트레이트 순으로 나타났다.

※ 1개 업체(사업장)에서 동일 품목유형을 2개 제품 이상 생산하는 경우, 개별업체로 계산되어 전체 업체수와 일치하지 않음

(단위: 개소)

구분	총계	서울	부산	대구	인천	대전	세종	경기	강원	충북	충남	전북	전남	경북	경남	제주
계	586	12	2	4	3	3	5	172	27	270	30	12	17	5	21	3
표고버섯균사체	25	-	-	-	-	-	-	6	1	10	3	1	1	1	2	-
콜레우스 포스콜리 추출물	23	-	-	-	-	-	-	6	1	11	2	1	1	-	1	-
L-카르니틴 타르트레이트	21	-	-	1	-	-	-	3	3	10	1	1	-	1	1	-
나토배양물	21	1	-	-	-	-	-	10	-	7	1	-	1	-	1	-
나토균배양분말	15	1	-	-	-	-	1	3	1	7	1	-	-	1	-	-
헛개나무과병추출분말	15	1	-	-	-	-	-	3	1	7	2	-	-	-	1	-
백수오 등 복합추출물	14	-	-	-	-	-	-	4	1	8	-	-	-	-	1	-
피브로인추출물BF-7	13	-	-	-	-	-	-	5	-	6	-	-	1	-	1	-
다래추출물	12	1	-	-	-	-	-	4	-	6	1	-	-	-	-	-
돌외잎주정추출분말	12	-	-	1	-	-	-	3	-	6	1	1	-	-	-	-
레몬 밤 추출물 혼합분말	12	-	-	-	-	1	-	3	1	6	1	-	-	-	-	-
MR-10민들레등복합추출물	11	-	-	-	-	-	-	1	-	7	-	-	1	-	2	-
석류추출물	11	-	-	-	-	-	-	3	2	2	-	1	1	-	1	1
구아바잎추출물 등 복합물(BENDU381)	10	1	-	-	-	-	-	4	1	3	-	-	1	-	-	-
와일드망고 종자추출물	10	-	-	-	-	-	-	5	-	3	-	1	1	-	-	-

구분	총계	서울	부산	대구	인천	대전	세종	경기	강원	충북	충남	전북	전남	경북	경남	제주
피크노제놀-프랑스해안송겉질추출물	10	-	-	-	-	-	-	2	-	7	-	-	1	-	-	-
강황추출물	9	-	-	-	-	-	-	3	-	6	-	-	-	-	-	-
보이차추출물	9	-	-	-	-	-	-	1	1	6	-	-	-	-	1	-
그린커피빈추출물	8	-	-	-	-	-	-	1	2	4	-	1	-	-	-	-
로즈힙분말	8	-	-	-	-	-	-	3	2	3	-	-	-	-	-	-
참당귀 추출분말(Nutragen)	8	-	-	-	-	-	-	4	1	2	-	-	-	-	1	-
피브로인효소가수분해물	8	-	-	-	-	-	1	5	-	2	-	-	-	-	-	-
루테인지아잔틴복합추출물	7	-	-	-	-	-	-	-	-	6	1	-	-	-	-	-
석류농축액	7	-	-	-	-	-	1	1	-	3	1	-	-	-	1	-
솔잎증류농축액	7	-	-	-	-	-	-	4	-	2	1	-	-	-	-	-
유산균발효다시마추출물	7	-	1	1	-	-	-	2	-	2	-	-	-	-	1	-
크랜베리추출물	7	-	-	-	-	-	-	-	-	5	1	-	1	-	-	-
황기추출물 등 복합물(HT042)	7	1	-	-	-	-	-	2	-	2	1	-	-	-	1	-
효모베타글루칸	7	-	-	-	-	-	-	2	2	3	-	-	-	-	-	-
보스웰리아 추출물	6	-	-	-	-	-	-	-	-	5	1	-	-	-	-	-
씨폴리놀 감태주정추출물	6	-	-	-	-	-	-	2	-	3	-	-	-	-	-	1
와일드망고 종자추출물(IGOB131)	6	-	-	-	-	-	-	2	-	4	-	-	-	-	-	-
지방산복합물 FAC(Fatty Acid Complex)	6	1	-	-	-	-	-	4	-	1	-	-	-	-	-	-
초록입홍합추출오일복합물	6	1	-	-	-	-	-	1	-	2	1	-	-	-	1	-
파크랜크랜베리추출분말	6	-	-	-	-	-	-	2	-	3	-	-	1	-	-	-
표고버섯균사체추출물	6	-	-	-	-	-	-	2	1	2	-	1	-	-	-	-
감초추출물	5	-	-	-	-	-	-	-	-	4	1	-	-	-	-	-

구분	총계	서울	부산	대구	인천	대전	세종	경기	강원	충북	충남	전북	전남	경북	경남	제주
그린마떼추출물	5	-	-	-	-	-	-	3	-	2	-	-	-	-	-	-
루테인지아잔틴복합추출물20%	5	-	-	-	-	-	-	2	-	3	-	-	-	-	-	-
저분자콜라겐펩타이드	5	-	-	-	-	-	-	1	-	3	1	-	-	-	-	-
전칠삼추출물 등 복합물	5	-	-	-	-	-	-	2	-	3	-	-	-	-	-	-
폴리코사놀-사탕수수 왁스알코올	5	-	-	-	-	-	-	2	-	3	-	-	-	-	-	-
핑거루트추출분말	5	-	-	-	1	-	-	2	-	2	-	-	-	-	-	-
호로파종자 등 추출복합물	5	1	-	-	-	-	-	1	-	2	-	-	1	-	-	-
구기자추출물	4	-	-	-	-	-	-	2	1	1	-	-	-	-	-	-
동충하초주정추출물	4	-	-	1	-	-	-	1	1	1	-	-	-	-	-	-
마카젤라틴화분말	4	-	-	-	-	-	-	1	-	2	-	-	1	-	-	-
미역 등 복합추출물(잔티젠)	4	-	-	-	-	-	-	-	-	3	-	-	1	-	-	-
서목태(쥐눈이콩)펩타이드	4	-	-	-	-	-	-	1	-	3	-	-	-	-	-	-
유산균발효마늘추출물	4	-	-	-	-	-	-	1	-	2	1	-	-	-	-	-
자일로올리고당	4	-	-	-	-	-	-	1	-	2	-	-	-	1	-	-
청국장균배양정제물	4	-	-	-	-	-	-	-	-	3	-	1	-	-	-	-
피니톨	4	-	-	-	-	1	-	-	-	1	-	-	-	-	2	-
허니부쉬추출발효분말	4	-	-	-	-	-	-	1	-	3	-	-	-	-	-	-
BT-11원지추출분말	3	-	-	-	-	-	-	2	-	-	-	-	1	-	-	-
PME-88 메론추출물	3	1	-	-	-	-	-	1	-	1	-	-	-	-	-	-
까마귀쪽나무열매주정추출물	3	-	-	-	-	-	-	-	-	3	-	-	-	-	-	-
도라지추출물	3	-	-	-	-	-	-	2	-	1	-	-	-	-	-	-
락추로스 파우더	3	-	-	-	1	-	-	1	1	-	-	-	-	-	-	-

구분	총계	서울	부산	대구	인천	대전	세종	경기	강원	충북	충남	전북	전남	경북	경남	제주
발효율금	3	-	-	-	-	-	-	2	-	-	-	-	1	-	-	-
복분자추출분말	3	-	-	-	-	1	-	-	-	1	1	-	-	-	-	-
옥수수배아추출물	3	-	-	-	-	-	-	2	-	-	1	-	-	-	-	-
유단백가수분해물(락티움)	3	-	-	-	-	-	-	-	-	3	-	-	-	-	-	-
정어리펩타이드SP100N	3	-	-	-	-	-	-	-	1	2	-	-	-	-	-	-
차조기등복합추출물	3	-	-	-	-	-	1	-	1	1	-	-	-	-	-	-
팻사과추출폴리페놀	3	-	-	-	-	-	-	1	-	2	-	-	-	-	-	-
호박씨추출물 등 복합물	3	-	-	-	-	-	-	-	-	3	-	-	-	-	-	-
황금등복합물	3	-	-	-	-	-	-	-	-	2	1	-	-	-	-	-
CMO 함유 FAC	2	-	-	-	-	-	-	1	-	1	-	-	-	-	-	-
HemoHIM당귀혼합추출물	2	-	-	-	-	-	1	-	-	1	-	-	-	-	-	-
L-글루타민산 유래 GABA 함유 분말	2	-	-	-	-	-	-	2	-	-	-	-	-	-	-	-
Lactobacillus sakei Probio65	2	-	-	-	-	-	-	-	-	-	-	1	1	-	-	-
가시오가피속지황복합추출물	2	-	-	-	-	-	-	1	-	1	-	-	-	-	-	-
가시오갈피등복합추출물	2	-	-	-	-	-	-	1	-	1	-	-	-	-	-	-
감태추출물	2	-	-	-	-	-	-	1	-	1	-	-	-	-	-	-
과채유래유산균	2	-	1	-	-	-	-	-	-	1	-	-	-	-	-	-
글로빈 가수분해물	2	-	-	-	-	-	-	-	-	2	-	-	-	-	-	-
깻잎추출물	2	-	-	-	-	-	-	1	-	-	-	1	-	-	-	-
당귀등추출복합물	2	-	-	-	-	-	-	1	-	1	-	-	-	-	-	-
민들레등추출복합물	2	-	-	-	-	-	-	2	-	-	-	-	-	-	-	-
비즈왁스알코올	2	-	-	-	-	-	-	1	-	1	-	-	-	-	-	-

구분	총계	서울	부산	대구	인천	대전	세종	경기	강원	충북	충남	전북	전남	경북	경남	제주
연어 펩타이드	2	-	-	-	-	-	-	1	-	-	1	-	-	-	-	-
올리브잎주정추출물	2	-	-	-	-	-	-	-	-	2	-	-	-	-	-	-
웃나무 추출분말	2	-	-	-	-	-	-	1	-	1	-	-	-	-	-	-
자일리톨	2	-	-	-	-	-	-	2	-	-	-	-	-	-	-	-
천마등복합추출물(HX106)	2	1	-	-	-	-	-	1	-	-	-	-	-	-	-	-
초록입홍합추출오일	2	-	-	-	-	-	-	-	-	2	-	-	-	-	-	-
키토산	2	-	-	-	-	-	-	-	-	1	1	-	-	-	-	-
키토올리고당	2	-	-	-	-	-	-	-	-	1	-	-	-	-	-	1
프로바이오틱스HY7714	2	-	-	-	-	-	-	1	-	1	-	-	-	-	-	-
L-글루타민	1	-	-	-	-	-	-	-	-	-	-	1	-	-	-	-
Lactobacillus gasseri BNR17	1	-	-	-	-	-	-	-	-	-	-	-	-	1	-	-
UREX 프로바이오틱스	1	-	-	-	-	-	-	1	-	-	-	-	-	-	-	-
nopal추출물	1	-	-	-	-	-	-	-	-	1	-	-	-	-	-	-
곰피추출물	1	-	-	-	-	-	-	1	-	-	-	-	-	-	-	-
대두배아열수추출물 등 복합물	1	-	-	-	-	-	-	1	-	-	-	-	-	-	-	-
대두배아추출물등복합물	1	-	-	-	-	-	-	1	-	-	-	-	-	-	-	-
도라지추출물(DRJ-AD)	1	-	-	-	-	-	-	-	-	1	-	-	-	-	-	-
동충하초 발효 추출물	1	-	-	-	-	-	-	-	-	1	-	-	-	-	-	-
마주정추출물	1	-	-	-	-	-	-	1	-	-	-	-	-	-	-	-
매스틱 검	1	-	-	-	-	-	-	-	-	1	-	-	-	-	-	-
미강주정추출물	1	-	-	-	-	-	-	-	-	1	-	-	-	-	-	-
밀전분유래난소화성말토덱스트린	1	-	-	-	-	-	-	-	-	1	-	-	-	-	-	-



구분	총계	서울	부산	대구	인천	대전	세종	경기	강원	충북	충남	전북	전남	경북	경남	제주
프로바이오틱스(VSL#3)	1	-	-	-	-	-	-	1	-	-	-	-	-	-	-	-
피알메이지(PLAG1-palmitoyl-2-linoleoyl-3-acetyl-rac-glycerd)	1	-	-	-	-	-	-	-	-	1	-	-	-	-	-	-
피카오프레토 분말 등 복합물	1	-	-	-	-	-	-	-	-	1	-	-	-	-	-	-
핑거루트추출분말(판두라틴)	1	-	-	-	-	-	-	-	-	1	-	-	-	-	-	-
홍경천등복합추출물	1	-	-	-	-	-	-	-	-	-	1	-	-	-	-	-
홍국쌀	1	-	-	-	-	-	-	-	-	1	-	-	-	-	-	-
히드록시프로필메틸셀룰로오스	1	-	-	-	1	-	-	-	-	-	-	-	-	-	-	-
히비스커스등복합추출물	1	-	-	-	-	-	-	-	-	1	-	-	-	-	-	-
히알루론산	1	-	-	-	-	-	-	1	-	-	-	-	-	-	-	-

### 2.3.4. 품목별 지역별 매출액 현황

□ 전체 현황

○ 홍삼이 1조1,096억원으로 가장 높았으며, 특히 강원지역에서 홍삼의 48.0%를 생산하는 것으로 나타났다.

(단위 : 백만원)

구분	총계	서울	부산	대구	인천	대전	울산	세종	경기	강원	충북	충남	전북	전남	경북	경남	제주
계	2,522,108	33,683	1,759	734	43,051	7,024	1,309	73,121	447,598	577,070	549,838	650,285	56,983	16,322	27,998	33,114	2,219
홍삼	1,109,565	1,062	-	10	2,453	1,647	-	-	72,868	532,495	59,069	404,494	5,570	908	21,227	7,764	-
개별인정형	322,639	31,082	1,422	356	1,857	4,337	-	72,126	22,662	2,267	121,529	57,955	1,386	793	334	4,534	0
프로바이오틱스	299,385	595	-	-	785	-	-	-	110,979	15,272	62,318	87,302	16,626	1,047	-	4,460	-
비타민 및 무기질	248,358	137	141	15	9,265	-	-	174	106,622	10,230	94,188	10,978	3,724	6,453	2,951	3,477	-
밀크씨슬(카르두스 마리아누스) 추출물	82,332	206	-	-	159	-	-	-	11,258	1,382	17,070	51,351	297	179	100	331	-
EPA 및 DHA 함유 유지	75,501	-	35	-	120	-	-	-	15,226	220	38,134	18,911	2,122	657	-	76	-
마리골드꽃추출물	42,265	49	-	-	100	-	-	-	15,698	111	24,148	840	355	897	-	66	-
가르시니아캄보지아 추출물	37,451	-	67	78	6	-	-	-	11,313	1,506	13,684	1,381	6,843	966	950	659	-
알로에 겔	33,957	-	-	-	17,090	-	-	-	4,235	231	11,309	160	17	-	163	-	752
녹차추출물	22,063	-	-	-	-	-	-	-	14,355	112	4,595	121	2,413	116	10	341	-
인삼	20,542	-	-	-	22	189	-	-	5,793	7,747	1,623	3,158	268	-	954	788	-
차전자피식이섬유	18,871	50	-	-	4,218	-	-	-	6,165	330	6,076	1,788	18	-	225	-	-
쏘팔메토 열매 추출물	16,013	-	-	-	-	-	-	-	1,691	-	13,704	92	493	33	-	-	-
엠에스엠(MSM) Methyl sulfonylmethane, 디메틸설폰	15,180	-	-	36	212	203	-	-	2,112	1,295	3,951	5,854	-	173	80	1,265	-
난소화성말토덱스트린	14,161	-	94	-	1,504	-	-	-	2,567	112	6,694	361	2,577	104	-	147	-
알로에 전잎	13,823	-	-	3	3,965	-	-	-	1,956	84	2,627	20	4,127	18	-	13	1,012



구분	총계	서울	부산	대구	인천	대전	울산	세종	경기	강원	충북	충남	전북	전남	경북	경남	제주
프로폴리스추출물	13,272	117	-	-	102	539	-	820	4,913	268	5,442	98	598	90	-	284	-
코엔자임Q10	11,422	-	-	-	-	-	-	-	3,020	-	6,148	435	106	907	2	802	-
프락토올리고당	10,437	-	-	-	1	-	1,309	-	3,312	84	5,241	80	-	-	411	-	-
대두이소플라본	9,946	-	-	-	121	-	-	-	1,135	78	8,580	32	-	-	-	-	-
은행잎 추출물	9,094	-	-	-	271	-	-	-	1,871	198	3,828	324	364	158	-	2,080	-
클로렐라	8,851	-	-	-	13	-	-	-	438	161	503	15	7,584	58	-	79	-
단백질	7,775	-	-	230	-	-	-	-	2,361	891	3,549	337	406	-	-	-	-
키토산/키토올리고당	7,236	-	-	-	328	-	-	-	2,423	145	2,203	63	-	-	14	1,603	455
감마리놀렌산 함유 유지	6,737	-	-	-	-	-	-	-	2,751	24	3,685	103	-	175	-	-	-
스피루리나	6,662	-	-	-	244	-	-	-	1,321	228	2,973	1,221	486	188	-	-	-
NAG(엔에이지, N-아세틸글루코사민, N-Acetylglucosamine)	6,639	80	-	-	-	-	-	-	682	49	2,420	153	34	91	-	3,131	-
히알루론산	6,493	37	-	-	-	-	-	-	3,201	-	3,159	-	-	95	-	-	-
옥타코사놀 함유 유지	6,402	114	-	0	105	109	-	-	2,208	547	3,024	44	90	25	124	12	-
공액리놀레산	5,200	-	-	-	-	-	-	-	1,767	-	3,296	119	-	-	-	19	-
테아닌	3,894	44	-	-	26	-	-	-	1,773	51	1,224	502	-	50	224	-	-
스쿠알렌	3,499	-	-	-	-	-	-	-	407	-	2,473	-	-	620	-	-	-
알콕시글리세롤 함유 상어간유	3,026	-	-	-	-	-	-	-	139	-	2,164	-	-	723	-	-	-
폴리덱스트로스	2,927	-	-	-	-	-	-	-	429	389	576	1,448	-	-	-	85	-
홍경천 추출물	2,851	-	-	-	-	-	-	-	1,429	31	1,014	360	-	-	-	17	-
글루코사민	2,660	-	-	-	84	-	-	-	1,300	-	1,171	16	67	22	-	-	-
헤마토코쿠스 추출물	2,244	-	-	-	-	-	-	-	958	-	1,286	-	-	-	-	-	-
회화나무열매추출물	2,173	-	-	-	-	-	-	-	-	7	1,924	13	-	-	229	-	-

구분	총계	서울	부산	대구	인천	대전	울산	세종	경기	강원	충북	충남	전북	전남	경북	경남	제주
식이섬유	1,603	-	-	-	-	-	-	-	1,514	41	22	26	-	-	-	-	-
바나바잎 추출물	1,439	-	-	-	-	-	-	-	411	23	859	-	-	78	-	68	-
영지버섯 자실체 추출물	1,082	-	-	-	-	-	-	-	14	-	1,068	-	-	-	-	-	-
홍국	999	-	-	-	-	-	-	-	229	198	442	-	-	83	-	47	-
이눌린/치커리추출물	956	-	-	-	-	-	-	-	206	27	95	-	108	521	-	-	-
필수 지방산	912	-	-	-	-	-	-	-	237	-	323	45	-	-	-	308	-
레시틴	903	-	-	-	-	-	-	-	401	-	133	-	6	-	-	364	-
포스파티딜세린	807	111	-	-	-	-	-	-	316	-	41	86	246	-	-	7	-
토마토추출물	565	-	-	-	-	-	-	-	416	134	15	-	-	-	-	-	-
엽록소 함유 식물	359	-	-	-	-	-	-	-	-	-	134	-	-	-	-	225	-
근약감자추출물	214	-	-	-	-	-	-	-	214	-	-	-	-	-	-	-	-
크레아틴	185	-	-	6	-	-	-	-	65	31	64	-	19	-	-	-	-
마늘	164	-	-	-	-	-	-	-	103	2	18	-	-	-	-	41	-
빌베리 추출물	67	-	-	-	-	-	-	-	-	-	-	-	-	67	-	-	-
달맞이꽃종자 추출물	56	-	-	-	-	-	-	-	28	-	-	-	28	-	-	-	-
구아바잎 추출물	50	-	-	-	-	-	-	-	-	50	-	-	-	-	-	-	-
폴리감마글루탐산	40	-	-	-	-	-	-	-	12	-	22	-	6	-	-	-	-
상황버섯추출물	38	-	-	-	-	-	-	-	38	-	-	-	-	-	-	-	-
귀리식이섬유	36	-	-	-	-	-	-	-	18	-	-	-	-	-	-	18	-
구아검/구아검가수분해물	33	-	-	-	-	-	-	-	33	-	-	-	-	-	-	-	-
매실추출물	32	-	-	-	-	-	-	-	7	-	-	-	-	26	-	-	-
라피노스	19	-	-	-	-	-	-	-	-	19	-	-	-	-	-	-	-

□ 개별인정형 품목(322,639백만원) 세부현황

○ HemoHIM당귀혼합추출물이 699억원으로 전체의 21.7%를 차지하며, 세종시에서 전량을 판매하고 있는 것으로 나타났다.

(단위 : 백만원)

구분	총계	서울	부산	대구	인천	대전	세종	경기	강원	충북	충남	전북	전남	경북	경남	제주
계	322,639	31,082	1,422	356	1,857	4,337	72,126	22,662	2,267	121,529	57,955	1,386	793	334	4,534	0
HemoHIM당귀혼합추출물	69,944	-	-	-	-	-	69,944	-	-	-	-	-	-	-	-	-
헛개나무과병추출분말	54,313	1,668	-	-	-	-	-	3,803	-	2,697	46,146	-	-	-	-	-
초록입홍합추출오일복합물	20,976	19,063	-	-	-	-	-	10	-	347	1,251	-	-	-	304	-
황기추출물 등 복합물(HT042)	20,724	5,892	-	-	-	-	-	258	-	5,621	8,953	-	-	-	-	-
보이차추출물	13,692	-	-	-	-	-	-	100	-	13,592	-	-	-	-	-	-
미역 등 복합추출물(잔티젠)	11,371	-	-	-	-	-	-	-	-	11,371	-	-	-	-	-	-
폴리코사놀-사탕수수 왁스알코올	10,365	-	-	-	-	-	-	-	-	10,365	-	-	-	-	-	-
레몬 밤 추출물 혼합분말	10,132	-	-	-	-	4,337	-	33	40	5,723	-	-	-	-	-	-
석류농축액	8,235	-	-	-	-	-	802	789	-	3,856	0	-	-	-	2,788	-
저분자콜라겐펩타이드	8,227	-	-	-	-	-	-	77	-	8,150	-	-	-	-	-	-
풋사과추출폴리페놀	7,173	-	-	-	-	-	-	23	-	7,150	-	-	-	-	-	-
강황추출물	5,788	-	-	-	-	-	-	3,218	-	2,570	-	-	-	-	-	-
과채유래유산균	5,729	-	1,261	-	-	-	-	-	-	4,468	-	-	-	-	-	-
콜레우스 포스콜리 추출물	4,806	-	-	-	-	-	-	1,264	20	3,314	146	59	-	-	4	-
PME-88 메룬추출물	3,725	3,641	-	-	-	-	-	-	-	84	-	-	-	-	-	-
핑거루트추출분말(판두라틴)	3,721	-	-	-	-	-	-	-	-	3,721	-	-	-	-	-	-
핑거루트추출분말	3,615	-	-	-	1,642	-	-	742	-	1,231	-	-	-	-	-	-
백수오 등 복합추출물	3,151	-	-	-	-	-	-	910	-	2,240	-	-	-	-	-	-
보스웰리아 추출물	2,425	-	-	-	-	-	-	-	-	2,343	83	-	-	-	-	-
L-카르니틴 타르트레이트	2,239	-	-	-	-	-	-	-	-	2,239	-	-	-	-	-	-
나토배양물	2,207	221	-	-	-	-	-	203	-	449	585	-	-	-	748	-

구분	총계	서울	부산	대구	인천	대전	세종	경기	강원	충북	충남	전북	전남	경북	경남	제주
유산균발효마늘추출물	2,111	-	-	-	-	-	-	743	-	1,368	-	-	-	-	-	-
솔잎증류농축액	2,030	-	-	-	-	-	-	11	-	2,019	-	-	-	-	-	-
쌀겨추출물	1,923	-	-	-	-	-	-	-	-	1,923	-	-	-	-	-	-
루테인지아잔틴복합추출물20%	1,884	-	-	-	-	-	-	363	-	1,521	-	-	-	-	-	-
초록입홍합추출오일	1,865	-	-	-	-	-	-	-	-	1,865	-	-	-	-	-	-
루테인지아잔틴복합추출물	1,842	-	-	-	-	-	-	-	-	1,842	-	-	-	-	-	-
피브로인추출물BF-7	1,724	-	-	-	-	-	-	1,363	-	316	-	-	-	-	45	-
밀전분유래난소화성말토덱스트린	1,705	-	-	-	-	-	-	-	-	1,705	-	-	-	-	-	-
참당귀 추출분말(Nutragen)	1,616	-	-	-	-	-	-	90	878	648	-	-	-	-	-	-
히알루론산	1,615	-	-	-	-	-	-	1,615	-	-	-	-	-	-	-	-
매스틱 검	1,601	-	-	-	-	-	-	-	-	1,601	-	-	-	-	-	-
알로에추출물	1,495	-	-	-	-	-	-	-	-	1,495	-	-	-	-	-	-
대두배아열수추출물 등 복합물	1,413	-	-	-	-	-	-	1,413	-	-	-	-	-	-	-	-
다래추출물	1,331	479	-	-	-	-	-	76	-	776	-	-	-	-	-	-
나토균배양분말	1,286	-	-	-	-	-	881	145	113	148	-	-	-	-	-	-
표고버섯균사체	1,273	-	-	-	-	-	-	91	213	404	-	209	140	34	182	-
동충하초 발효 추출물	1,271	-	-	-	-	-	-	-	-	1,271	-	-	-	-	-	-
돌외잎주정추출분말	1,148	-	-	356	-	-	-	-	-	792	-	-	-	-	-	-
그린커피빈추출물	1,119	-	-	-	-	-	-	101	-	755	-	263	-	-	-	-
MR-10민들레등복합추출물	1,098	-	-	-	-	-	-	499	-	148	-	-	111	-	340	-
와일드망고 증자추출물	1,019	-	-	-	-	-	-	446	-	573	-	-	-	-	-	-
석류추출물	954	-	-	-	-	-	-	355	246	275	-	61	-	-	17	-
피카오프레토 분말 등 복합물	937	-	-	-	-	-	-	-	-	937	-	-	-	-	-	-
피코노제놀-프랑스해안송겉질추출물	903	-	-	-	-	-	-	0	-	903	-	-	-	-	-	-
구아바잎추출물 등 복합물(BENDU381)	792	-	-	-	-	-	-	648	-	144	-	-	-	-	-	-
바이오게르마늄 효모	730	-	-	-	-	-	-	-	-	-	730	-	-	-	-	-

구분	총계	서울	부산	대구	인천	대전	세종	경기	강원	충북	충남	전북	전남	경북	경남	제주
인삼가수분해 농축액	674	-	-	-	-	-	-	-	674	-	-	-	-	-	-	-
와일드망고 종자추출물(IGOB131)	600	-	-	-	-	-	-	43	-	557	-	-	-	-	-	-
Lactobacillus sakei Probio65	564	-	-	-	-	-	-	-	-	-	-	564	-	-	-	-
당귀등추출복합물	564	-	-	-	-	-	-	119	-	445	-	-	-	-	-	-
씨폴리놀 감태주정추출물	534	-	-	-	-	-	-	-	-	534	-	-	-	-	-	0
호로파종자 등 추출복합물	516	1	-	-	-	-	-	462	-	53	-	-	-	-	-	-
차조기등복합추출물	499	-	-	-	-	-	499	-	-	-	-	-	-	-	-	-
유산균발효다시마추출물	497	-	160	-	-	-	-	117	-	220	-	-	-	-	-	-
청국장균배양정제물	465	-	-	-	-	-	-	-	-	447	-	18	-	-	-	-
표고버섯균사체추출물	463	-	-	-	-	-	-	199	-	51	-	213	-	-	-	-
마카젤라틴화분말	438	-	-	-	-	-	-	-	-	-	-	-	438	-	-	-
호박씨추출물 등 복합물	431	-	-	-	-	-	-	-	-	431	-	-	-	-	-	-
감태추출물	428	-	-	-	-	-	-	14	-	415	-	-	-	-	-	-
감초추출물	390	-	-	-	-	-	-	-	-	354	36	-	-	-	-	-
키토산	377	-	-	-	-	-	-	-	-	377	-	-	-	-	-	-
지방산복합물 FAC(Fatty Acid Complex)	347	-	-	-	-	-	-	347	-	-	-	-	-	-	-	-
전칠삼추출물 등 복합물	336	-	-	-	-	-	-	288	-	47	-	-	-	-	-	-
프로바이오틱스(VSL#3)	335	-	-	-	-	-	-	335	-	-	-	-	-	-	-	-
자일로올리고당	335	-	-	-	-	-	-	-	-	335	-	-	-	-	-	-
Lactobacillus gasseri BNR17	300	-	-	-	-	-	-	-	-	-	-	-	-	300	-	-
동충하초주정추출물	265	-	-	-	-	-	-	265	-	-	-	-	-	-	-	-
허니부쉬추출발효분말	260	-	-	-	-	-	-	-	-	260	-	-	-	-	-	-
올리브잎주정추출물	242	-	-	-	-	-	-	-	-	242	-	-	-	-	-	-
유단백가수분해물(락티움)	215	-	-	-	-	-	-	-	-	215	-	-	-	-	-	-

구분	총계	서울	부산	대구	인천	대전	세종	경기	강원	충북	충남	전북	전남	경북	경남	제주
히드록시프로필메틸셀룰로오스	215	-	-	-	215	-	-	-	-	-	-	-	-	-	-	-
까마귀쪽나무열매주정추출물	198	-	-	-	-	-	-	-	-	198	-	-	-	-	-	-
도라지추출물(DRJ-AD)	196	-	-	-	-	-	-	-	-	196	-	-	-	-	-	-
피엘에이지(PLAG,1-palmitoyl-2-linoleoyl-3-acetyl-rac-glycerol)	189	-	-	-	-	-	-	-	-	189	-	-	-	-	-	-
로즈힙분말	187	-	-	-	-	-	-	123	64	-	-	-	-	-	-	-
피니톨	180	-	-	-	-	-	-	-	-	94	-	-	-	-	86	-
피브로인효소가수분해물	172	-	-	-	-	-	-	-	-	172	-	-	-	-	-	-
옥수수배아추출물	169	-	-	-	-	-	-	145	-	-	24	-	-	-	-	-
대두배아추출물등복합물	167	-	-	-	-	-	-	167	-	-	-	-	-	-	-	-
가시오가피속지황복합추출물	163	-	-	-	-	-	-	146	-	17	-	-	-	-	-	-
크랜베리추출물	159	-	-	-	-	-	-	-	-	159	-	-	-	-	-	-
비즈왁스알코올	150	-	-	-	-	-	-	73	-	76	-	-	-	-	-	-
그린마떼추출물	149	-	-	-	-	-	-	81	-	68	-	-	-	-	-	-
아티초크추출물	136	-	-	-	-	-	-	136	-	-	-	-	-	-	-	-
파크랜크랜베리추출분말	131	-	-	-	-	-	-	-	-	27	-	-	105	-	-	-
인삼다당체추출물	117	117	-	-	-	-	-	-	-	-	-	-	-	-	-	-
효모베타글루칸	100	-	-	-	-	-	-	46	-	54	-	-	-	-	-	-
히비스커스등복합추출물	90	-	-	-	-	-	-	-	-	90	-	-	-	-	-	-
정어리펩타이드SP100N	89	-	-	-	-	-	-	-	-	89	-	-	-	-	-	-
올리브잎추출물	75	-	-	-	-	-	-	-	-	75	-	-	-	-	-	-
웃나무 추출분말	68	-	-	-	-	-	-	21	-	47	-	-	-	-	-	-
CMO 함유 FAC	56	-	-	-	-	-	-	47	-	10	-	-	-	-	-	-
락추로스 파우더	43	-	-	-	-	-	-	24	20	-	-	-	-	-	-	-

구분	총계	서울	부산	대구	인천	대전	세종	경기	강원	충북	충남	전북	전남	경북	경남	제주
발효생성아미노산 복합물	31	-	-	-	-	-	-	31	-	-	-	-	-	-	-	-
은행잎 추출물	21	-	-	-	-	-	-	-	-	-	-	-	-	-	21	-
천마등복합추출물(HX106)	18	-	-	-	-	-	-	18	-	-	-	-	-	-	-	-
도라지추출물	18	-	-	-	-	-	-	-	-	18	-	-	-	-	-	-
프로바이오틱스HY7714	14	-	-	-	-	-	-	14	-	-	-	-	-	-	-	-
자일리톨	11	-	-	-	-	-	-	11	-	-	-	-	-	-	-	-
미강주정추출물	8	-	-	-	-	-	-	-	-	8	-	-	-	-	-	-
BT-11원지추출분말	2	-	-	-	-	-	-	2	-	-	-	-	-	-	-	-
황금등복합물	1	-	-	-	-	-	-	-	-	1	-	-	-	-	-	-

### 2.3.5. 품목별 지역별 제품수 현황

□ 전체 현황(2018.12.31. 품목제조신고 기준)

○ 2018년말 기준 제품수는 23,891개이며, 비타민 및 무기질이 6,405개로 26.8%의 비율을 차지하고 있으며, 지역으로는 충북이 가장 많은 9,235개 제품을 생산하고 있다.

(단위 : 개)

구분	총계	서울	부산	대구	인천	대전	울산	세종	경기	강원	충북	충남	전북	전남	경북	경남	제주
계	23,891	132	30	152	140	141	12	40	7,379	1,834	9,235	2,369	661	909	346	477	34
비타민 및 무기질	6,405	31	15	11	12	3	-	19	1,959	552	2,643	388	139	506	47	78	2
홍삼	3,350	21	-	7	57	83	-	3	770	264	714	998	95	43	227	68	-
프로바이오틱스	2,834	9	-	-	3	-	-	1	1,237	365	846	75	108	56	2	132	-
개별인정형	1,451	22	2	9	4	24	-	9	340	53	831	53	37	20	5	38	4
가르시니아캄보지아 추출물	1,440	2	7	10	4	-	-	-	431	106	620	129	47	59	6	19	-
EPA 및 DHA 함유 유지	1,039	2	4	-	1	-	10	1	313	21	547	79	17	37	1	6	-
밀크씨슬(카르두스 마리아누스) 추출물	562	7	-	-	3	1	-	-	201	52	215	48	9	10	6	10	-
프로폴리스추출물	512	8	-	-	3	23	-	2	181	29	169	23	49	17	2	6	-
마리골드꽃추출물	485	10	-	-	2	-	-	1	159	6	240	41	6	13	-	7	-
엠에스엠(MSM, Methyl sulfonylemethane, 디메틸설폰)	423	-	-	3	1	1	-	-	125	30	182	41	17	16	5	2	-
차전자피식이섬유	376	3	-	-	9	-	-	-	132	39	119	62	3	2	6	1	-
인삼	354	-	-	-	3	2	-	-	77	94	63	84	8	1	13	9	-
단백질	340	-	-	98	-	-	-	-	133	15	73	3	13	4	-	1	-
녹차추출물	279	-	-	-	1	-	-	-	92	18	112	29	15	5	3	4	-
쏘팔메토 열매 추출물	276	2	-	-	3	-	-	2	82	-	162	17	4	2	-	2	-



구분	총계	서울	부산	대구	인천	대전	울산	세종	경기	강원	충북	충남	전북	전남	경북	경남	제주
감마리놀렌산 함유 유지	263	1	-	-	-	-	-	1	75	6	152	16	3	8	-	1	-
글루코사민	263	3	-	-	3	-	-	-	77	9	113	47	5	5	-	1	-
코엔자임Q10	262	-	-	-	-	-	-	-	81	2	145	16	3	10	2	3	-
키토산/키토올리고당	248	-	-	-	1	-	-	-	104	19	72	18	-	-	3	15	16
알로에 전잎	219	-	-	1	5	-	-	-	86	9	77	22	7	1	-	3	8
은행잎 추출물	206	-	-	-	2	-	-	-	58	10	84	29	15	4	1	3	-
NAG(엔에이지, N-아세틸글루코사민, N-Acetylglucosamine)	179	2	-	-	1	-	-	-	41	12	84	11	1	10	2	15	-
난소화성말토덱스트린	172	2	1	-	2	-	-	-	33	7	104	8	6	5	-	4	-
공액리놀렌산	168	-	-	2	-	-	-	-	61	1	83	12	-	7	-	2	-
스피루리나	158	-	-	-	5	-	-	-	46	14	56	19	8	9	-	1	-
옥타코사놀 함유 유지	147	1	-	3	2	4	-	-	51	16	53	10	2	2	1	2	-
알로에 겔	125	-	-	-	8	-	-	-	33	3	64	11	1	-	2	-	3
히알루론산	121	1	-	-	-	-	-	-	29	11	71	4	3	1	-	1	-
클로렐라	113	1	-	-	2	-	-	-	30	5	38	7	14	8	2	6	-
프락토올리고당	94	-	-	-	1	-	2	-	53	1	26	9	-	-	1	1	-
레시틴	81	-	-	-	-	-	-	-	47	1	26	4	2	-	-	1	-
대두이소플라본	68	-	-	-	1	-	-	1	17	10	29	5	-	1	4	-	-
이눌린/치커리추출물	67	-	-	-	-	-	-	-	22	8	24	7	2	4	-	-	-
테아닌	67	1	-	-	1	-	-	-	17	6	30	4	-	6	1	1	-
바나바잎 추출물	65	-	-	-	-	-	-	-	22	1	28	8	1	1	-	3	1
회화나무열매추출물	63	-	-	-	-	-	-	-	4	4	49	2	1	2	1	-	-
식이섬유	62	-	-	-	-	-	-	-	26	7	23	3	-	1	1	1	-
홍경천 추출물	62	-	-	-	-	-	-	-	16	2	34	3	-	6	-	1	-

구분	총계	서울	부산	대구	인천	대전	울산	세종	경기	강원	충북	충남	전북	전남	경북	경남	제주
폴리덱스트로스	51	-	-	-	-	-	-	-	17	9	15	6	-	-	2	2	-
크레아틴	50	-	-	7	-	-	-	-	13	2	23	1	3	1	-	-	-
필수 지방산	48	1	-	-	-	-	-	-	13	1	26	1	-	2	-	4	-
엽록소 함유 식물	35	-	-	-	-	-	-	-	8	-	14	1	-	2	-	10	-
홍국	30	-	-	-	-	-	-	-	7	2	16	1	-	3	-	1	-
포스파티딜세린	29	1	-	-	-	-	-	-	9	-	11	2	5	-	-	1	-
헤마토코쿠스 추출물	29	1	-	-	-	-	-	-	3	-	24	-	-	1	-	-	-
귀리식이섬유	24	-	-	-	-	-	-	-	12	3	4	3	-	-	-	2	-
스쿠알렌	24	-	-	-	-	-	-	-	4	-	13	-	-	6	-	1	-
마늘	21	-	-	1	-	-	-	-	6	4	8	-	-	1	-	1	-
알콕시글리세롤 함유 상어간유	18	-	-	-	-	-	-	-	2	-	10	-	-	6	-	-	-
영지버섯 자실체 추출물	18	-	-	-	-	-	-	-	2	-	14	2	-	-	-	-	-
달맞이꽃종자 추출물	15	-	-	-	-	-	-	-	5	-	7	-	3	-	-	-	-
곤약감자추출물	14	-	-	-	-	-	-	-	2	-	8	-	2	2	-	-	-
라피노스	12	-	-	-	-	-	-	-	1	1	8	2	-	-	-	-	-
구아바잎 추출물	11	-	-	-	-	-	-	-	3	2	5	-	1	-	-	-	-
매실추출물	11	-	-	-	-	-	-	-	1	-	6	2	-	2	-	-	-
토마토추출물	11	-	-	-	-	-	-	-	1	2	8	-	-	-	-	-	-
뮤코다당.단백	10	-	1	-	-	-	-	-	3	-	5	-	-	-	-	1	-
분말한천	6	-	-	-	-	-	-	-	-	-	-	-	-	-	-	6	-
밀식이섬유	5	-	-	-	-	-	-	-	-	-	-	-	5	-	-	-	-
폴리감마글루탐산	5	-	-	-	-	-	-	-	1	-	3	-	1	-	-	-	-
상황버섯추출물	4	-	-	-	-	-	-	-	3	-	1	-	-	-	-	-	-
빌베리 추출물	3	-	-	-	-	-	-	-	-	-	2	-	-	1	-	-	-

구분	총계	서울	부산	대구	인천	대전	울산	세종	경기	강원	충북	충남	전북	전남	경북	경남	제주
구아검/구아검가수분해물	2	-	-	-	-	-	-	-	1	-	1	-	-	-	-	-	-
대두식이섭유	2	-	-	-	-	-	-	-	-	-	-	2	-	-	-	-	-
식물스테롤/식물스테롤에스테르	2	-	-	-	-	-	-	-	1	-	1	-	-	-	-	-	-
글루코만난(곤약, 곤약만난)	1	-	-	-	-	-	-	-	-	-	-	1	-	-	-	-	-
대두단백	1	-	-	-	-	-	-	-	-	-	1	-	-	-	-	-	-

□ 개별인정형 제품 세부현황

○ 백수오 등 복합추출물 제품이 73개로 가장 많았으며, 나토배양물, 루테인지아잔틴복합추출물20% 순으로 나타났다.

(단위: 개)

구분	총계	서울	부산	대구	인천	대전	세종	경기	강원	충북	충남	전북	전남	경북	경남	제주
계	1,451	22	2	9	4	24	9	340	53	831	53	37	20	5	38	4
백수오 등 복합추출물	73	-	-	-	-	-	-	22	1	48	-	-	-	-	2	-
나토배양물	67	1	-	-	-	-	-	22	-	33	4	-	1	-	6	-
루테인지아잔틴복합추출물20%	59	-	-	-	-	-	-	5	-	54	-	-	-	-	-	-
콜레우스 포스콜리 추출물	55	-	-	-	-	-	-	11	1	35	4	2	1	-	1	-
표고버섯균사체	55	-	-	-	-	-	-	10	1	26	5	2	3	1	7	-
미역 등 복합추출물(잔티젠)	54	-	-	-	-	-	-	-	-	53	-	-	1	-	-	-
헛개나무과병추출분말	54	3	-	-	-	-	-	4	1	42	3	-	-	-	1	-
L-카르니틴 타르트레이트	41	-	-	3	-	-	-	3	4	25	2	1	-	1	2	-
피브로인추출물BF-7	39	-	-	-	-	-	-	22	-	15	-	-	1	-	1	-
레몬 밤 추출물 혼합분말	38	-	-	-	-	19	-	3	1	14	1	-	-	-	-	-
나토균배양분말	30	1	-	-	-	-	1	8	5	12	2	-	-	1	-	-
팻사과추출폴리페놀	30	-	-	-	-	-	-	3	-	27	-	-	-	-	-	-
돌외잎주정추출분말	28	-	-	2	-	-	-	4	-	17	2	3	-	-	-	-
솔잎증류농축액	28	-	-	-	-	-	-	11	-	14	3	-	-	-	-	-
참당귀 추출분말(Nutragen)	26	-	-	-	-	-	-	17	6	2	-	-	-	-	1	-
피크노제놀-프랑스해안송껍질추출물	24	-	-	-	-	-	-	4	-	19	-	-	1	-	-	-
다래추출물	23	2	-	-	-	-	-	7	-	13	1	-	-	-	-	-
보이차추출물	23	-	-	-	-	-	-	1	1	20	-	-	-	-	1	-
석류추출물	23	-	-	-	-	-	-	7	2	9	-	2	1	-	1	1

구분	총계	서울	부산	대구	인천	대전	세종	경기	강원	충북	충남	전북	전남	경북	경남	제주
MR-10민들레등복합추출물	22	-	-	-	-	-	-	6	-	12	-	-	1	-	3	-
강황추출물	22	-	-	-	-	-	-	13	-	9	-	-	-	-	-	-
석류농축액	22	-	-	-	-	-	1	5	-	12	2	-	-	-	2	-
효모베타글루칸	19	-	-	-	-	-	-	5	3	11	-	-	-	-	-	-
와일드망고 종자추출물	18	-	-	-	-	-	-	5	-	11	-	1	1	-	-	-
Lactobacillus sakei Probio65	16	-	-	-	-	-	-	-	-	-	-	15	1	-	-	-
청국장균배양정제물	16	-	-	-	-	-	-	-	-	12	-	4	-	-	-	-
크랜베리추출물	16	-	-	-	-	-	-	-	-	14	1	-	1	-	-	-
구아바잎추출물 등 복합물(BENDU381)	15	1	-	-	-	-	-	4	2	7	-	-	1	-	-	-
로즈힙분말	15	-	-	-	-	-	-	4	5	6	-	-	-	-	-	-
초록입홍합추출오일복합물	15	3	-	-	-	-	-	2	-	6	3	-	-	-	1	-
그린커피빈추출물	14	-	-	-	-	-	-	1	3	9	-	1	-	-	-	-
저분자콜라겐펩타이드	14	-	-	-	-	-	-	3	-	10	1	-	-	-	-	-
감초추출물	13	-	-	-	-	-	-	-	-	12	1	-	-	-	-	-
과채유래유산균	13	-	1	-	-	-	-	-	-	12	-	-	-	-	-	-
허니부쉬추출발효분말	13	-	-	-	-	-	-	1	-	12	-	-	-	-	-	-
루테인지아잔틴복합추출물	12	-	-	-	-	-	-	-	-	10	2	-	-	-	-	-
보스웰리아 추출물	12	-	-	-	-	-	-	-	-	11	1	-	-	-	-	-
황기추출물 등 복합물(HT042)	12	1	-	-	-	-	-	2	-	7	1	-	-	-	1	-
그린마떼추출물	11	-	-	-	-	-	-	6	-	5	-	-	-	-	-	-
씨폴리놀 감태주정추출물	11	-	-	-	-	-	-	5	-	5	-	-	-	-	-	1
폴리코사놀-사탕수수 왁스알코올	11	-	-	-	-	-	-	3	-	8	-	-	-	-	-	-
피니톨	11	-	-	-	-	4	-	-	-	4	-	-	-	-	3	-

구분	총계	서울	부산	대구	인천	대전	세종	경기	강원	충북	충남	전북	전남	경북	경남	제주
유단백 가수분해물(락티움)	10	-	-	-	-	-	-	-	-	10	-	-	-	-	-	-
유산균발효다시마추출물	10	-	1	1	-	-	-	3	-	3	-	-	-	-	2	-
와일드망고 종자추출물(IGOB131)	9	-	-	-	-	-	-	2	-	7	-	-	-	-	-	-
인삼가수분해 농축액	9	-	-	-	-	-	-	-	9	-	-	-	-	-	-	-
표고버섯균사체추출물	9	-	-	-	-	-	-	2	1	2	-	4	-	-	-	-
동충하초주정추출물	8	-	-	3	-	-	-	2	2	1	-	-	-	-	-	-
전칠삼추출물 등 복합물	8	-	-	-	-	-	-	2	-	6	-	-	-	-	-	-
초록입홍합추출오일	8	-	-	-	-	-	-	-	-	8	-	-	-	-	-	-
피브로인효소가수분해물	8	-	-	-	-	-	1	5	-	2	-	-	-	-	-	-
핑거루트추출분말	8	-	-	-	1	-	-	3	-	4	-	-	-	-	-	-
호로파종자 등 추출복합물	8	2	-	-	-	-	-	1	-	4	-	-	1	-	-	-
BT-11원지추출분말	7	-	-	-	-	-	-	6	-	-	-	-	1	-	-	-
L-글루타민산 유래 GABA 함유 분말	7	-	-	-	-	-	-	7	-	-	-	-	-	-	-	-
PME-88 메론추출물	7	3	-	-	-	-	-	3	-	1	-	-	-	-	-	-
마카젤라틴화분말	7	-	-	-	-	-	-	1	-	5	-	-	1	-	-	-
자일로올리고당	7	-	-	-	-	-	-	1	-	5	-	-	-	1	-	-
지방산복합물 FAC(Fatty Acid Complex)	7	1	-	-	-	-	-	5	-	1	-	-	-	-	-	-
파크렌크랜베리추출분말	7	-	-	-	-	-	-	2	-	4	-	-	1	-	-	-
HemoHIM당귀혼합추출물	6	-	-	-	-	-	5	-	-	1	-	-	-	-	-	-
서목태(쥐눈이콩)펩타이드	6	-	-	-	-	-	-	3	-	3	-	-	-	-	-	-
자일리톨	6	-	-	-	-	-	-	6	-	-	-	-	-	-	-	-
프로바이오틱스(VSL#3)	6	-	-	-	-	-	-	6	-	-	-	-	-	-	-	-
호박씨추출물 등 복합물	6	-	-	-	-	-	-	-	-	6	-	-	-	-	-	-

구분	총계	서울	부산	대구	인천	대전	세종	경기	강원	충북	충남	전북	전남	경북	경남	제주
황금등복합물	6	-	-	-	-	-	-	-	-	5	1	-	-	-	-	-
구기자추출물	5	-	-	-	-	-	-	2	1	2	-	-	-	-	-	-
도라지추출물	5	-	-	-	-	-	-	2	-	3	-	-	-	-	-	-
바이오게르마늄 효모	5	-	-	-	-	-	-	-	-	-	5	-	-	-	-	-
옥수수배아추출물	5	-	-	-	-	-	-	4	-	-	1	-	-	-	-	-
유산균발효마늘추출물	5	-	-	-	-	-	-	1	-	3	1	-	-	-	-	-
정어리펩타이드SP100N	5	-	-	-	-	-	-	-	1	4	-	-	-	-	-	-
감태추출물	4	-	-	-	-	-	-	2	-	2	-	-	-	-	-	-
락추로스 파우더	4	-	-	-	1	-	-	1	2	-	-	-	-	-	-	-
밀전분유래난소화성말토덱스트린	4	-	-	-	-	-	-	-	-	4	-	-	-	-	-	-
발효율금	4	-	-	-	-	-	-	2	-	-	-	-	2	-	-	-
아티초크추출물	4	-	-	-	-	-	-	4	-	-	-	-	-	-	-	-
피카오프레토 분말 등 복합물	4	-	-	-	-	-	-	-	-	4	-	-	-	-	-	-
가시오가피속지황복합추출물	3	-	-	-	-	-	-	2	-	1	-	-	-	-	-	-
까마귀쪽나무열매주정추출물	3	-	-	-	-	-	-	-	-	3	-	-	-	-	-	-
당귀등추출복합물	3	-	-	-	-	-	-	1	-	2	-	-	-	-	-	-
복분자추출분말	3	-	-	-	-	1	-	-	-	1	1	-	-	-	-	-
소나무껍질추출물 등 복합물	3	-	-	-	-	-	-	-	-	3	-	-	-	-	-	-
쌀겨추출물	3	-	-	-	-	-	-	-	-	3	-	-	-	-	-	-
인삼다당체추출물	3	3	-	-	-	-	-	-	-	-	-	-	-	-	-	-
차조기등복합추출물	3	-	-	-	-	-	1	-	1	1	-	-	-	-	-	-
키토산	3	-	-	-	-	-	-	-	-	2	1	-	-	-	-	-
키토올리고당	3	-	-	-	-	-	-	-	-	1	-	-	-	-	-	2

구분	총계	서울	부산	대구	인천	대전	세종	경기	강원	충북	충남	전북	전남	경북	경남	제주
핑거루트추출분말(판두라틴)	3	-	-	-	-	-	-	-	-	3	-	-	-	-	-	-
홍경천등복합추출물	3	-	-	-	-	-	-	-	-	-	3	-	-	-	-	-
CMO 함유 FAC	2	-	-	-	-	-	-	1	-	1	-	-	-	-	-	-
nopal추출물	2	-	-	-	-	-	-	-	-	2	-	-	-	-	-	-
가시오갈피등복합추출물	2	-	-	-	-	-	-	1	-	1	-	-	-	-	-	-
곰피추출물	2	-	-	-	-	-	-	2	-	-	-	-	-	-	-	-
글로빈 가수분해물	2	-	-	-	-	-	-	-	-	2	-	-	-	-	-	-
갯잎추출물	2	-	-	-	-	-	-	1	-	-	-	1	-	-	-	-
대두배아열수추출물 등 복합물	2	-	-	-	-	-	-	2	-	-	-	-	-	-	-	-
도라지추출물(DRJ-AD)	2	-	-	-	-	-	-	-	-	2	-	-	-	-	-	-
매스틱 검	2	-	-	-	-	-	-	-	-	2	-	-	-	-	-	-
민들레등추출복합물	2	-	-	-	-	-	-	2	-	-	-	-	-	-	-	-
비즈왁스알코올	2	-	-	-	-	-	-	1	-	1	-	-	-	-	-	-
알로에추출물	2	-	-	-	-	-	-	-	-	2	-	-	-	-	-	-
연어 펩타이드	2	-	-	-	-	-	-	1	-	-	1	-	-	-	-	-
올리브잎주정추출물	2	-	-	-	-	-	-	-	-	2	-	-	-	-	-	-
웃나무 추출분말	2	-	-	-	-	-	-	1	-	1	-	-	-	-	-	-
창녕양파추출액	2	-	-	-	-	-	-	-	-	-	-	-	-	-	2	-
천마등복합추출물(HX106)	2	1	-	-	-	-	-	1	-	-	-	-	-	-	-	-
카카오분말	2	-	-	-	-	-	-	2	-	-	-	-	-	-	-	-
타गत로스	2	-	-	-	-	-	-	2	-	-	-	-	-	-	-	-
프로바이오틱스HY7714	2	-	-	-	-	-	-	1	-	1	-	-	-	-	-	-
피엘에이지(PLAG1-palmitoyl-2-linoleoyl-3-acetyl-rac-glycerol)	2	-	-	-	-	-	-	-	-	2	-	-	-	-	-	-



구분	총계	서울	부산	대구	인천	대전	세종	경기	강원	충북	충남	전북	전남	경북	경남	제주
홍국쌀	2	-	-	-	-	-	-	-	-	2	-	-	-	-	-	-
히드록시프로필메틸셀룰로오스	2	-	-	-	2	-	-	-	-	-	-	-	-	-	-	-
히알루론산	2	-	-	-	-	-	-	2	-	-	-	-	-	-	-	-
L-글루타민	1	-	-	-	-	-	-	-	-	-	-	1	-	-	-	-
Lactobacillus gasseri BNR17	1	-	-	-	-	-	-	-	-	-	-	-	-	1	-	-
UREX 프로바이오틱스	1	-	-	-	-	-	-	1	-	-	-	-	-	-	-	-
대두배아추출물등복합물	1	-	-	-	-	-	-	1	-	-	-	-	-	-	-	-
동충하초 발효 추출물	1	-	-	-	-	-	-	-	-	1	-	-	-	-	-	-
마주정추출물	1	-	-	-	-	-	-	1	-	-	-	-	-	-	-	-
미강주정추출물	1	-	-	-	-	-	-	-	-	1	-	-	-	-	-	-
밀크씨슬추출물	1	-	-	-	-	-	-	1	-	-	-	-	-	-	-	-
발효생성아미노산 복합물	1	-	-	-	-	-	-	1	-	-	-	-	-	-	-	-
발효식초석류복합물	1	-	-	-	-	-	-	1	-	-	-	-	-	-	-	-
빌베리추출물	1	-	-	-	-	-	-	1	-	-	-	-	-	-	-	-
식물성유지 디글리세라이드	1	-	-	-	-	-	-	-	-	1	-	-	-	-	-	-
식물스타놀에스테르	1	-	-	-	-	-	-	-	-	1	-	-	-	-	-	-
오미자추출물	1	-	-	-	-	-	-	1	-	-	-	-	-	-	-	-
올리브잎추출물	1	-	-	-	-	-	-	-	-	1	-	-	-	-	-	-
유비퀴놀(ubiquinol)	1	-	-	-	-	-	-	1	-	-	-	-	-	-	-	-
은행잎 추출물	1	-	-	-	-	-	-	-	-	-	-	-	-	-	1	-
적포도발효농축액	1	-	-	-	-	-	-	1	-	-	-	-	-	-	-	-
카제인가수분해물	1	-	-	-	-	-	-	-	-	1	-	-	-	-	-	-
히비스커스등복합추출물	1	-	-	-	-	-	-	-	-	1	-	-	-	-	-	-

2-4 기능성별 현황

2.4.1. 기능성별 매출 현황

□ 2018년 전체 현황

○ 면역기능 제품이 1조2,588억원으로 가장 높은 비중을 차지하였으며, 이어서 기억력개선, 혈행개선의 순서로 나타났다.

※ 1개 원료가 2개 이상의 기능성을 가지는 경우 중복으로 합산되어 전체 매출액과 일치하지 않음

기능성	매출액(억원,%)			
	2017년		2018년	
계	68,821.4	100	84,436.4	100
면역기능	11,710.6	17.0	12,587.9	14.9
기억력개선	11,097.1	16.1	12,134.8	14.4
혈행개선	11,246.0	16.3	11,988.2	14.2
피로개선	10,807.8	15.7	11,844.8	14.0
항산화	11,103.6	16.1	11,810.3	14.0
갱년기 여성건강	117.0	0.2	11,249.8	13.3
장건강	3,109.0	4.5	3,970.9	4.7

기능성	매출액(억원,%)			
	2017년		2018년	
간건강	1,285.4	1.9	1,397.3	1.7
체지방감소	1,138.4	1.7	1,293.5	1.5
눈건강	1,029.4	1.5	1,238.0	1.5
콜레스테롤개선	944.9	1.4	996.0	1.2
혈중중성지방 개선	740.0	1.1	896.6	1.1
피부건강	851.9	1.2	812.9	1.0
운동수행능력	297.7	0.4	562.1	0.7
관절/뼈건강	2,676.0	3.9	482.7	0.6
어린이키성장	66.7	0.1	207.2	0.2
혈당조절	162.7	0.2	203.4	0.2
구강건강	-	-	132.7	0.2
과민피부상태개선	80.0	0.1	130.3	0.2
혈압조절	112.8	0.2	128.7	0.2
칼슘흡수도움	45.8	0.1	104.8	0.1

기능성	매출액(억원,%)			
	2017년		2018년	
월경 전 변화 개선	-	-	67.4	0.1
지구력 증진	-	-	64.0	0.1
긴장완화	21.1	0.0	52.6	0.1
인지능력 개선	11.2	0.0	26.2	0.0
위건강	12.1	0.0	22.8	0.0
갱년기 남성건강	12.9	0.0	16.0	0.0
정자운동성개선	3.5	0.0	4.4	0.0
수면 건강	-	-	4.4	0.0
배뇨기능	-	-	4.3	0.0
요로건강	3.2	0.0	1.3	0.0
치아건강	1.0	0.0	0.1	0.0
전립선 건강	133.6	0.2	-	-

□ 고시형 현황

○ 기억력개선, 혈행개선, 면역기능, 항산화, 피로개선의 5대 기능을 목적으로 생산되는 제품이 전체의 73.6%를 차지하고 있다.

기능성	매출액(억원)	비율(%)	원재료명
계	80,054.7	100	-
기억력개선	12,110.2	15.1	EPA 및 DHA 함유 유지, 녹차추출물, 테아닌, 홍삼
혈행개선	11,928.8	14.9	EPA 및 DHA 함유 유지, 감마리놀렌산 함유 유지, 영지버섯 자실체 추출물
면역기능	11,826.4	14.8	스피루리나, 상황버섯추출물, 클로렐라, 인삼, 홍삼, 알콕시글리세롤 함유 상어간유, 알로에 겔
항산화	11,762.6	14.7	코엔자임Q10, 토마토추출물, 녹차추출물, 홍삼, 클로렐라, 엽록소함유식물, 스피루리나, 프로폴리스추출물, 스쿠알렌
피로개선	11,301.4	14.1	인삼, 홍삼, 매실추출물
갱년기 여성건강	11,117.4	13.9	회화나무열매추출물, 홍삼
장건강	3,946.7	4.9	프락토올리고당, 구아검/구아검가수분해물, 라피노스, 알로에 전잎, 난소화성말토덱스트린, 이눌린/치커리추출물, 차전자피식이섬유, 폴리덱스트로스, 알로에 겔, 프로바이오틱스
눈건강	1,200.8	1.5	EPA 및 DHA 함유 유지, 마리골드꽃추출물, 빌베리 추출물, 헤마토코쿠스 추출물
혈중중성지방 개선	896.6	1.1	난소화성말토덱스트린, EPA 및 DHA 함유 유지
간건강	823.3	1.0	밀크씨슬(카르두스 마리아누스) 추출물

기능성	매출액(억원)	비율(%)	원재료명
콜레스테롤개선	735.1	0.9	스피루리나, 녹차추출물, 클로렐라, 감마리놀렌산함유유지, 레시틴, 구아검/구아검가수분해물, 귀리식이섬유, 이눌린/치커리추출물, 차전자피식이섬유, 키토산/키토올리고당, 홍국, 마늘
체지방감소	719.5	0.9	녹차추출물, 공액리놀레산, 가르시니아카모보지아 추출물, 키토산/키토올리고당
피부 건강	574.9	0.7	포스파티딜세린, NAG(엔에이지, N-아세틸글루코사민, N-Acetylglucosamine), 엽록소 함유 식물, 클로렐라, 스피루리나, 알로에 겔, 곤약감자추출물
관절/뼈건강	344.3	0.4	NAG(엔에이지, N-아세틸글루코사민, N-Acetylglucosamine), 글루코사민, 대두이소플라본, 엠에스엠(MSM, Methyl sulfonylmethane, 디메틸설피온)
혈당조절	167.3	0.2	난소화성말토덱스트린, 바나바잎 추출물, 구아바잎 추출물, 달맞이꽃종자 추출물, 구아검/구아검가수분해물, 귀리식이섬유, 이눌린/치커리추출물
구강건강	132.7	0.2	프로폴리스추출물
혈압조절	114.2	0.1	코엔자임Q10
칼슘흡수도움	104.8	0.1	프락토올리고당, 폴리감마글루탐산
과민피부상태개선	67.4	0.1	감마리놀렌산 함유 유지
월경 전 변화 개선	67.4	0.1	감마리놀렌산 함유 유지
지구력 증진	64.0	0.1	옥타코사놀 함유 유지
긴장완화	38.9	0.0	테아닌
인지능력 개선	8.1	0.0	포스파티딜세린
운동수행능력	1.8	0.0	크레아틴

□ 개별인정형 현황

○ 면역기능, 간건강, 체지방감소, 운동수행능력, 피로개선의 5대 기능을 목적으로 생산되는 제품이 상위 5개 기능성 품목이 전체의 68.8%를 차지하고 있다.

기능성	매출액(억원)	비율(%)	원재료명
계	4,381.7	100	-
면역기능	761.4	17.4	구아바잎추출물 등 복합물(BENDU381), 다래추출물, 피카오프레토 분말 등 복합물, 표고버섯균사체, HemoHIM당귀혼합추출물, 청국장균배양정제물, 동충하초주정추출물, 효모베타글루칸, 인삼다당체추출물, 바이오게르마늄 효모, 피엘에이지(PLAG,1-palmitoyl-2-linoleoyl-3-acetyl-rac-glycerol)
간건강	574.0	13.1	표고버섯균사체추출물, 유산균발효다시마추출물, 도라지추출물, 유산균발효마늘추출물, 헛개나무과병추출분말
체지방감소	574.0	13.1	보이차추출물, 레몬밤추출물혼합분말, 대두배아추출물등복합물, 그린마떼추출물, 키토산, 미역등복합추출물(잔티젠), 콜레우스포스콜리추출물, LactobacillusgasseribNR17, 와일드망고종자추출물, 그린커피빈추출물, 풋사과추출폴리페놀, L-카르니틴타르트레이트, 핑거루트추출분말, 돌외잎추출분말, 히비스커스등복합추출물
운동수행능력	560.2	12.8	헛개나무과병추출분말, 마카젤라틴화분말, 동충하초 발효 추출물
피로개선	543.4	12.4	헛개나무과병추출분말, 발효생성아미노산 복합물
콜레스테롤개선	260.8	6.0	폴리코사놀-사탕수수왁스알코올, 보이차추출물, 씨폴리놀 감태주정추출물, 알로에추출물
피부 건강	238.0	5.4	핑거루트추출분말, 프로바이오틱스HY7714, 히알루론산, 쌀겨추출물, 저분자콜라겐펩타이드, 옥수수배아추출물, 석류농축액
어린이키성장	207.2	4.7	항기추출물 등 복합물(HT042)
관절/뼈건강	138.5	3.2	초록입홍합추출오일, 황금등복합물, 로즈힙분말, 차조기등복합추출물, 지방산복합물FAC(FattyAcidComplex), 비즈왁스알코올, 전칠삼추출물등복합물, 강황추출물, 보스웰리아추출물, CMO함유FAC, 까마귀쪽나무열매주정추출물, 참당귀추출분말(Nutrigen), 가시오가피속지황복합추출물, 유단백기수분해물(락티움)
갱년기 여성건강	132.4	3.0	백수오 등 복합추출물, 석류농축액, 석류추출물, 피크노제놀-프랑스해안송껍질추출물

기능성	매출액(억원)	비율(%)	원재료명
과민피부상태개선	62.9	1.4	Lactobacillus sakei Probio65, 과채유래유산균
혈행개선	59.3	1.4	피크노제놀-프랑스해안송겉질추출물, PME-88메론추출물, 나토균배양분말, 은행잎추출물, 홍삼
항산화	47.8	1.1	피크노제놀-프랑스해안송겉질추출물, PME-88메론추출물, 비즈왁스알코올
눈건강	37.3	0.9	루테인지아잔틴복합추출물, 루테인지아잔틴복합추출물20%
혈당조절	36.1	0.8	솔잎증류농축액, 인삼기수분해농축액, 히드록시프로필메틸셀룰로오스, 피니틀, 호로파종자등추출복합물
기억력개선	24.5	0.6	피브로인효소가수분해물, BT-11원지추출분말, 은행잎추출물, 당귀등추출복합물, 천마등복합추출물(HX106)
장건강	24.2	0.6	프로바이오틱스(VSL#3), 락추로스 파우더, 자일로올리고당, 밀전분유래난소화성말토덱스트린
위건강	22.8	0.5	매스틱 검, 비즈왁스알코올, 감초추출물, 아티초크추출물
인지능력 개선	18.1	0.4	참당귀추출분말(Nutragen), 도라지추출물(DRU-AD)
갱년기 남성건강	16.0	0.4	MR-10민들레등복합추출물, 옷나무 추출분말, 마카젤라틴화분말
혈압조절	14.5	0.3	정어리펩타이드SP100N, 올리브잎추출물, 나토균배양분말
긴장완화	13.6	0.3	유단백가수분해물(락티움), 돌외잎주정추출분말
정자운동성개선	4.4	0.1	마카젤라틴화분말
수면 건강	4.4	0.1	감태추출물, 미강주정추출물
배뇨기능	4.3	0.1	호박씨추출물 등 복합물
요로건강	1.3	0.0	파크랜크랜베리추출분말
치아건강	0.1	0.0	자일리톨





## 건강기능식품 생산실적

# Ⅲ | 건강기능식품 산업 주요 통계

1. 판매 · 수입실적 추이	643
2. 조사개요	644
3. 매출액 세부 현황	649
4. 수입실적	708

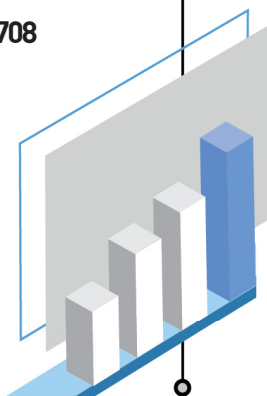



## 3-1

## 판매·수입실적 추이

□ '18년 판매실적은 2조5,221억원으로 매년 증가하고 있으며, 수입실적도 꾸준히 증가하고 있다. 국내 시장규모는 3조689억원로 전년대비 13.5% 증가하였다.

구분		2014	2015	2016	2017	2018
판매실적 <sup>1)</sup> (억원)		16,310	18,230	21,260	22,374	25,221
전년대비 성장률(%)		10.1	11.8	16.6	5.2	12.7
내수용 (억원)		15,640	17,326	20,175	21,297	23,962
전년대비 성장률(%)		11.2	10.8	16.4	5.6	12.5
수출용	원화 기준 (억원)	670	904	1,084	1,077	1,259
	전년대비 성장률(%)	△11.1	34.9	19.9	△0.6	16.9
	달러 기준 (만달러)	6,361	7,989	9,342	9,530	11,433
	전년대비 성장률(%)	△7.7	25.6	16.9	2.0	20.0
수입 <sup>2)</sup>	원화 기준 (억원)	4,396	4,968	5,863	5,744	6,727
	전년대비 성장률(%)	14.1	13.0	18.0	△2.0	17.1
	달러 기준 (만달러)	41,743	43,925	50,545	50,828	61,097
	전년대비 성장률(%)	18.6	5.2	15.1	0.6	20.2
국내시장규모 <sup>3)</sup> (억원)		20,036	22,294	26,039	27,041	30,689
전년대비 성장률(%)		11.8	11.3	16.8	3.8	13.5
무역수지 <sup>4)</sup> (만달러)		△35,382	△35,936	△41,203	△41,298	△49,664
전년대비 성장률(%)		△25.0	△1.6	△14.7	△0.2	△20.3

1) 건강기능식품 생산실적 자료 기준

2) 건강기능식품 수입실적의 적합 제품만을 기준

3) 국내시장규모는 매출액과 수입액을 기준으로 산출 : 매출 - 수출 + 수입

4) 무역수지 = 수출 - 수입

※ 적용 환율: 1\$=1,095원('13), 1,053원('14), 1,131원('15), 1,160원('16), 1,130원('17), 1,101원('18)

3-2 판매 실적

3.2.1. 품목별 현황(상위 10개 품목 기준)

□ 최근 5년간 현황

○ 2018년 상위 5개 품목의 매출액 비중은 전체의 81.8%, 상위 10개 품목의 매출액 비중은 90.1%로 매출액 편중이 심한 것을 알 수 있다.

순위	구분	2014		2015		2016		2017		2018	
		매출액(억원)	점유율	매출액(억원)	점유율	매출액(억원)	점유율	매출액(억원)	점유율	매출액(억원)	점유율
<b>계</b>		<b>16,310</b>	<b>100</b>	<b>18,230</b>	<b>100</b>	<b>21,260</b>	<b>100</b>	<b>22,374</b>	<b>100</b>	<b>25,221</b>	<b>100</b>
1	홍삼	6,330	38.8	6,943	38.1	9,900	46.6	10,358	46.3	11,096	44.0
2	개별인정형	3,176	19.5	3,195	17.5	2,357	11.1	2,450	11.0	3,226	12.8
3	프로바이오틱스	1,388	8.5	1,579	8.7	1,903	9.0	2,174	9.7	2,994	11.9
4	비타민 및 무기질	1,415	8.7	2,079	11.4	1,843	8.7	2,259	10.1	2,484	9.8
5	밀크씨슬(카르두스 마리아누스) 추출물	676	2.4	705	3.9	1,091	5.1	1,042	4.7	823	3.3
<b>누계 (5품목)</b>		<b>12,985</b>	<b>79.6</b>	<b>14,501</b>	<b>79.5</b>	<b>17,094</b>	<b>80.4</b>	<b>18,283</b>	<b>81.7</b>	<b>20,623</b>	<b>81.8</b>
6	EPA 및 DHA 함유 유지	396	2.4	485	2.7	700	3.3	625	2.8	755	3.0
7	마리골드꽃추출물	111	0.7	204	1.1	309	1.5	357	1.6	423	1.7
8	가르시니아캄보지아 추출물	221	1.4	277	1.5	278	1.3	294	1.3	375	1.5
9	알로에 겔	575	3.5	560	3.1	475	2.2	376	1.7	340	1.3
10	녹차추출물	107	0.7	118	0.6	155	0.7	198	0.9	221	0.9
<b>누계 (10품목)</b>		<b>14,395</b>	<b>88.3</b>	<b>16,145</b>	<b>88.6</b>	<b>19,011</b>	<b>89.4</b>	<b>20,133</b>	<b>90.0</b>	<b>22,735</b>	<b>90.1</b>
11	기타품목	1,915	11.7	2,085	11.4	2,249	10.6	2,241	10.0	2,486	9.9

### 3.2.2. 상위 10개 품목 추이

□ 최근 5년간 현황

○ 개별인정형, 프로바이오틱스, EPA 및 DHA 함유 유지, 마리골드꽃추출물, 가르시니아캄보지아 추출물이 크게 성장하였으며, 밀크씨슬(카르두스 마리아누스) 추출물, 알로에 겔은 감소 추세에 있다.

(매출액, 단위 : 억원)

구분	2014	2015	2015	2017	2018
홍삼	6,330	6,943	9,900	10,358	11,096
전년대비 성장률(%)	7.9	9.7	42.6	4.6	7.1
개별인정형	3,176	3,195	2,357	2,450	3,226
전년대비 성장률(%)	36.7	0.6	△26.2	3.9	31.7
프로바이오틱스	1,388	1,579	1,903	2,174	2,994
전년대비 성장률(%)	72.6	13.8	20.5	14.2	37.7
비타민 및 무기질	1,415	2,079	1,843	2,259	2,484
전년대비 성장률(%)	△19.0	46.9	△11.4	22.6	9.9
밀크씨슬(카르두스 마리아누스) 추출물	676	704	1,091	1,042	823
전년대비 성장률(%)	119.5	4.1	55.0	△4.5	△21.0
EPA 및 DHA 함유 유지	396	485	700	625	755
전년대비 성장률(%)	△19.2	22.5	44.3	△10.7	20.8
마리골드꽃추출물	111	204	309	357	423
전년대비 성장률(%)	16.8	83.8	51.5	15.5	18.4
가르시니아캄보지아 추출물	221	277	278	294	375
전년대비 성장률(%)	△59.1	25.3	0.4	5.8	27.4
알로에 겔	575	560	475	376	340
전년대비 성장률(%)	△8.4	△2.6	△15.2	△20.8	△9.7
녹차추출물	107	118	155	198	221
전년대비 성장률(%)	△1.7	10.5	31.6	27.7	11.1

### 3.2.3. 인정 형태별 추이

□ 최근 5년간 현황

○ 건강기능식품 매출은 매년 증가하고 있으며, 특히 개별인정형의 매출이 상승했다.

(매출액, 단위 : 억원)

구분		2014	2015	2016	2017	2018
전체		16,310	18,230	21,260	22,374	25,221
	전년대비 성장률(%)	10.1	11.8	16.6	5.2	12.7
고시형		13,134	15,035	18,903	19,924	21,995
	전년대비 성장률(%)	5.1	14.5	25.7	5.4	10.4
개별인정형		3,176	3,195	2,357	2,450	3,226
	전년대비 성장률(%)	36.7	0.6	△26.2	3.9	31.7

### 3.2.4. 개별인정형 품목별 현황(상위 10개 품목 기준)

□ 최근 5년간 현황

○ 2018년 상위 5개 품목의 매출액 비중은 전체의 55.6%, 상위 10개 품목의 매출액 비중은 70.6%로 나타났다.

순위	구분	2014		2015		2016		2017		2018	
		매출액(억원)	점유율	매출액(억원)	점유율	매출액(억원)	점유율	매출액(억원)	점유율	매출액(억원)	점유율
<b>계</b>		<b>3,177</b>	<b>100</b>	<b>3,195</b>	<b>100</b>	<b>2,357</b>	<b>100</b>	<b>2,450</b>	<b>100</b>	<b>3,229</b>	<b>100</b>
1	HemoHIM당귀혼합추출물	396	12.5	714	22.3	533	22.6	582	23.8	699	21.7
2	헛개나무과병추출분말	379	11.9	255	8.0	249	10.6	226	9.2	543	16.8
3	초록입홍합추출오일복합물	70	2.2	103	3.2	145	6.2	194	7.9	210	6.5
4	황기추출물 등 복합물(HT042)	-	-	266	8.3	98	4.2	67	2.7	207	6.4
5	보이차추출물	-	-	-	-	-	-	185	7.6	137	4.2
<b>누계 (5품목)</b>		<b>845</b>	<b>26.6</b>	<b>1,338</b>	<b>41.9</b>	<b>1,025</b>	<b>43.5</b>	<b>1,254</b>	<b>51.2</b>	<b>1,796</b>	<b>55.6</b>
6	미역 등 복합추출물(잔티젠)	63	2.0	183	5.7	93	3.9	70	2.9	114	3.5
7	폴리코사놀-사탕수수 왁스알코올	32	1.0	50	1.6	93	3.9	115	4.7	104	3.2
8	레몬 밤 추출물 혼합분말	8	0.2	5	0.2	5	0.2	13	0.5	101	3.1
9	석류농축액	5	0.1	24	0.7	95	4.0	55	2.2	82	2.6
10	저분자콜라겐펩타이드	-	-	0	0.0	5	0.2	60	2.4	82	2.5
<b>누계 (10품목)</b>		<b>952</b>	<b>30.0</b>	<b>1,600</b>	<b>50.1</b>	<b>1,316</b>	<b>55.8</b>	<b>1,567</b>	<b>63.9</b>	<b>2,280</b>	<b>70.6</b>
11	기타품목	2,225	70.0	1,595	49.9	1,041	44.2	884	36.1	950	29.4

### 3.2.5. 개별인정형 원료별 상위 10개 품목 추이

□ 최근 5년간 현황

○ 개별인정형제품의 성장률은 매년 트렌드에 따라 급변하고 있으며, 헛개나무과병추출분말, 황기추출물 등 복합물 (HT042), 레몬 밤 추출물 혼합분말의 성장률이 두드러지게 나타났다.

(매출액, 단위 : 억원)

구분	2014	2015	2016	2017	2018
<b>HemoHIM당귀혼합추출물</b>	396	714	533	582	699
전년대비 성장률(%)	26.1	80.3	△25.4	9.2	20.2
<b>헛개나무과병추출분말</b>	379	255	249	226	543
전년대비 성장률(%)	△29.9	△32.7	△2.4	△9.2	140.3
<b>초록입홍합추출오일복합물</b>	70	103	145	194	210
전년대비 성장률(%)	94.4	47.1	40.8	33.8	8.1
<b>황기추출물 등 복합물(HT042)</b>	-	266	98	67	207
전년대비 성장률(%)	-	-	△63.2	△31.6	209.3
<b>보이차추출물</b>	-	-	-	185	137
전년대비 성장률(%)	-	-	-	-	△26.0
<b>미역 등 복합추출물(잔티젠)</b>	63	183	93	70	114
전년대비 성장률(%)	-	190.5	△49.2	△24.7	62.4
<b>폴리코사놀-사탕수수 왁스알코올</b>	32	50	93	115	104
전년대비 성장률(%)	39.1	56.3	86.0	23.7	△9.9
<b>레몬 밤 추출물 혼합분말</b>	8	5	5	13	101
전년대비 성장률(%)	30.5	△29.9	△9.3	157.1	704.1
<b>석류농축액</b>	5	24	95	55	82
전년대비 성장률(%)	-	406.4	299.6	△42.3	50.0
<b>저분자콜라겐펩타이드</b>	-	0	5	60	82
전년대비 성장률(%)	-	-	4,900.0	1,100.0	37.1



## 3.3.1. 품목별 매출현황

## □ 고시형

○ 고시형 제품의 대부분은 내수판매용으로 생산되는 것으로 나타났다.

구분	매출액(억원)			구분	매출액(억원)		
	총 매출액	내수용	수출용		총 매출액	내수용	수출용
계	21,994.7	20,896.9	1,097.8	쏘팔메토 열매 추출물	160.1	158.8	1.4
홍삼	11,095.7	10,772.5	323.2	엠에스엠(MSM, Methylsulfonylmethane, 디메틸설폰)	151.8	151.3	0.5
프로바이오틱스	2,993.8	2,615.4	378.4	난소화성말토덱스트린	141.6	138.8	2.8
비타민 및 무기질	2,483.6	2,387.6	95.9	알로에 전잎	138.2	138.2	0.0
밀크씨슬(카르두스 마리아누스) 추출물	823.3	813.3	10.0	프로폴리스추출물	132.7	130.0	2.8
EPA 및 DHA 함유 유지	755.0	658.4	96.6	코엔자임Q10	114.2	112.8	1.4
마리골드꽃추출물	422.6	419.8	2.8	프락토올리고당	104.4	104.1	0.2
가르시니아캄보지아 추출물	374.5	373.0	1.5	대두이소플라본	99.5	99.4	0.1
알로에 겔	339.6	304.8	34.8	은행잎 추출물	90.9	89.6	1.3
녹차추출물	220.6	219.8	0.8	클로렐라	88.5	44.1	44.4
인삼	205.4	147.4	58.0	단백질	77.8	68.3	9.5
차전자피식이섬유	188.7	188.1	0.6	키토산/키토올리고당	72.4	70.7	1.7

구분	매출액(억원)			구분	매출액(억원)		
	총 매출액	내수용	수출용		총 매출액	내수용	수출용
감마리놀렌산 함유 유지	67.4	63.5	3.8	이눌린/지커리추출물	9.6	9.6	-
스피루리나	66.6	63.1	3.5	필수 지방산	9.1	9.0	0.1
NAG(엔에이지, N-아세틸글루코사민, N-Acetylglucosamine)	66.4	53.5	12.8	레시틴	9.0	9.0	-
히알루론산	64.9	64.5	0.4	포스파티딜세린	8.1	6.1	2.0
옥타코사놀 함유 유지	64.0	64.0	-	토마토추출물	5.6	5.6	-
공액리놀레산	52.0	49.7	2.3	엽록소 함유 식물	3.6	3.6	-
테아닌	38.9	38.9	0.1	근약감자추출물	2.1	2.1	-
스쿠알렌	35.0	34.3	0.7	크레아틴	1.8	1.8	-
알콕시글리세롤 함유 상어간유	30.3	29.9	0.3	마늘	1.6	1.6	-
폴리덱스트로스	29.3	29.3	-	빌베리 추출물	0.7	0.7	-
홍경천 추출물	28.5	28.3	0.2	달맞이꽃종자 추출물	0.6	0.6	-
글루코사민	26.6	26.0	0.6	구아바잎 추출물	0.5	0.5	-
헤마토코쿠스 추출물	22.4	22.4	-	폴리감마글루탐산	0.4	0.4	-
회화나무열매추출물	21.7	21.7	-	상황버섯추출물	0.4	0.4	-
식이섬유	16.0	15.8	0.2	귀리식이섬유	0.4	0.4	-
바나바잎 추출물	14.4	13.9	0.5	구아검/구아검가수분해물	0.3	0.3	-
영지버섯 자실체 추출물	10.8	9.6	1.3	매실추출물	0.3	0.3	-
홍국	10.0	10.0	-	라피노스	0.2	0.2	-

□ 개별인정형

○ 내수판매용 위주로 생산되고 있으며, 인삼가수분해농축액, 차조기등복합추출물 제품은 내수용보다 수출용의 비중이 높게 나타났다.

구분	매출액(억원)			구분	매출액(억원)		
	총 매출액	내수용	수출용		총 매출액	내수용	수출용
<b>계</b>	<b>3,226.4</b>	<b>3,065.3</b>	<b>161.1</b>	나토배양물	22.1	22.1	-
HemoHIM당귀혼합추출물	699.4	560.9	138.5	유산균발효마늘추출물	21.1	21.1	-
헛개나무과병추출분말	543.1	543.1	-	솔잎증류농축액	20.3	20.3	-
초록입홍합추출오일복합물	209.8	209.8	-	쌀겨추출물	19.2	19.2	-
황기추출물 등 복합물(HT042)	207.2	207.2	-	루테인지아잔틴복합추출물20%	18.8	18.8	-
보이차추출물	136.9	130.1	6.8	초록입홍합추출오일	18.6	18.6	-
미역 등 복합추출물(잔티젠)	113.7	113.7	-	루테인지아잔틴복합추출물	18.4	18.4	-
폴리코사놀-사탕수수 왁스알코올	103.6	103.6	-	피브로인추출물BF-7	17.2	15.9	1.4
레몬 밤 추출물 혼합분말	101.3	101.3	-	밀전분유래난소화성말토덱스트린	17.0	17.0	-
석류농축액	82.4	80.8	1.6	참당귀 추출분말(Nutrigen)	16.2	16.2	-
저분자콜라겐펩타이드	82.3	82.3	-	히알루론산	16.2	16.2	-
풋사과추출폴리페놀	71.7	71.7	-	매스틱 검	16.0	16.0	-
강황추출물	57.9	57.9	-	알로에추출물	14.9	14.9	-
과채유래유산균	57.3	57.3	-	대두배아열수추출물 등 복합물	14.1	14.1	-
콜레우스 포스콜리 추출물	48.1	48.1	-	다래추출물	13.3	13.3	-
PME-88 메론추출물	37.2	37.2	-	나토균배양분말	12.9	12.9	-
핑거루트추출분말(판두라틴)	37.2	37.2	-	표고버섯균사체	12.7	12.7	-
핑거루트추출분말	36.2	36.2	-	동충하초 발효 추출물	12.7	12.7	-
백수오 등 복합추출물	31.5	31.2	0.3	돌외잎주정추출분말	11.5	11.3	0.2
보스웰리아 추출물	24.3	24.3	-	그린커피빈추출물	11.2	11.2	-
L-카르니틴 타르트레이트	22.4	22.4	-	MR-10민들레등복합추출물	11.0	10.9	0.1

구분	매출액(억원)			구분	매출액(억원)		
	총 매출액	내수용	수출용		총 매출액	내수용	수출용
와일드망고 종자추출물	10.2	10.2	-	자일로올리고당	3.3	3.3	-
석류추출물	9.5	9.5	-	Lactobacillus gasseri BNR17	3.0	3.0	-
피카오프레토 분말 등 복합물	9.4	9.4	-	동충하초주정추출물	2.6	2.6	-
피크노제놀-프랑스해안송겉질추출물	9.0	9.0	-	허니부쉬추출발효분말	2.6	2.6	-
구아바잎추출물 등 복합물(BENDU381)	7.9	7.9	-	올리브잎주정추출물	2.4	2.4	-
바이오게르마늄 효모	7.3	7.3	-	유단백가수분해물(락티움)	2.2	2.2	-
인삼가수분해 농축액	6.7	-	6.7	히드록시프로필메틸셀룰로오스	2.1	2.1	-
와일드망고 종자추출물(IGOB131)	6.0	6.0	-	까마귀쪽나무열매주정추출물	2.0	2.0	-
Lactobacillus sakei Probio65	5.6	5.6	-	도라지추출물(DRJ-AD)	2.0	2.0	-
당귀등추출복합물	5.6	5.6	-	피엘에이지(PLAG,1-palmitoyl-2-linoleoyl-3-acetyl-rac-glycerol)	1.9	1.9	-
씨폴리놀 감태주정추출물	5.3	5.3	-	로즈힙분말	1.9	1.9	-
호로파종자 등 추출복합물	5.2	5.2	-	피니톨	1.8	1.3	0.5
차조기등복합추출물	5.0	-	5.0	피브로인효소가수분해물	1.7	1.7	-
유산균발효다시마추출물	5.0	5.0	-	옥수수배아추출물	1.7	1.7	-
청국장균배양정제물	4.6	4.6	-	대두배아추출물등복합물	1.7	1.7	-
표고버섯균사체추출물	4.6	4.6	-	가시오가피속지황복합추출물	1.6	1.6	-
마카젤라틴화분말	4.4	4.4	-	크랜베리추출물	1.6	1.6	-
호박씨추출물 등 복합물	4.3	4.3	-	비즈왁스알코올	1.5	1.5	-
감태추출물	4.3	4.3	-	그린마떼추출물	1.5	1.5	-
감초추출물	3.9	3.9	-	아티초크추출물	1.4	1.4	-
키토산	3.8	3.8	-	파크랜크랜베리추출분말	1.3	1.3	-
지방산복합물 FAC(Fatty Acid Complex)	3.5	3.5	-	인삼다당체추출물	1.2	1.2	-
전칠삼추출물 등 복합물	3.4	3.4	-	효모베타글루칸	1.0	1.0	-
프로바이오틱스(VSL#3)	3.4	3.4	-	히비스커스등복합추출물	0.9	0.9	-

구분	매출액(억원)			구분	매출액(억원)		
	총 매출액	내수용	수출용		총 매출액	내수용	수출용
정어리펩타이드SP100N	0.9	0.9	-	천마등복합추출물(HX106)	0.2	0.2	-
올리브잎추출물	0.8	0.8	-	도라지추출물	0.2	0.2	-
옷나무 추출분말	0.7	0.7	-	프로바이오틱스HY7714	0.1	0.1	-
CMO 함유 FAC	0.6	0.6	-	자일리톨	0.1	0.1	-
락추로스 파우더	0.4	0.4	-	미강주정추출물	0.1	0.1	-
발효생성아미노산 복합물	0.3	0.3	-	BT-11원지추출분말	0.0	0.0	-
은행잎 추출물	0.2	0.2	-	황금등복합물	0.0	0.0	-

### 3.3.2. 품목별 주요 업체 현황

□ 고시형 상위 5개 업체

품목유형	순위	업체명	매출액(억원)		
			총 매출액	내수용	수출용
EPA 및 DHA 함유 유지	1	종근당건강(주)	176.7	176.7	-
	2	(주)서흥	172.7	101.5	71.2
	3	코스맥스바이오(주)	59.2	58.7	0.5
	4	주식회사 노바렉스2공장	54.1	54.1	-
	5	(주)알피바이오	48.1	47.7	0.4
NAG(엔에이지, N-아세틸글루코사민, N-Acetylglucosamine)	1	아미코젠(주)	30.4	17.5	12.8
	2	(주)네이처텍	10.7	10.7	-
	3	(주)네추럴에프앤피	3.7	3.7	-
	4	(주)엠앤씨생명과학	3.3	3.3	-
	5	주식회사 노바렉스	2.0	2.0	-
가르시니아카ம்ப로이아 추출물	1	(주)한풍네이처팜	67.1	67.1	-
	2	콜마비앤에이치(주)푸드팜사업부문	33.5	33.4	0.1
	3	(주)뉴트리바이오텍	28.2	28.2	-
	4	(주)엠앤씨생명과학	22.5	22.5	-
	5	주식회사 노바렉스	20.6	20.6	-
감마리놀렌산 함유 유지	1	(주)에스트라	11.1	11.1	-
	2	(주)서흥	8.7	8.7	-
	3	(주)세모	6.2	6.2	0.0
	4	주식회사 노바렉스2공장	6.0	6.0	-
	5	코스맥스바이오(주)	5.5	5.5	-

품목유형	순위	업체명	매출액(억원)		
			총 매출액	내수용	수출용
곤약감자추출물	1	(주)허브큐어	2.1	2.1	-
공액리놀레산	1	코스맥스바이오(주)	11.5	11.5	-
	2	콜마비엔에이치(주)푸드팜사업부문	7.4	7.4	-
	3	화일약품(주)	7.3	7.3	0.1
	4	주식회사한미양행	7.2	7.2	-
	5	(주)한국씨엔에스팜	3.5	3.5	-
구아검/구아검가수분해물	1	(주)에스엘에스	0.3	0.3	-
구아바잎 추출물	1	(주)하티	0.5	0.5	-
귀리식이섬유	1	주식회사 다움	0.2	0.2	-
	2	동서바이오팜(주)	0.2	0.2	-
글루코사민	1	(주)세모	6.8	6.8	-
	2	(주)화진엔앤에이치	4.5	4.5	-
	3	주식회사한미양행	2.5	2.2	0.3
	4	콜마비엔에이치(주)푸드팜사업부문	2.3	2.3	-
	5	코스맥스바이오(주)	1.8	1.8	-
난소화성말토덱스트린	1	코스맥스바이오(주)	39.0	38.0	1.0
	2	대상(주)	22.4	22.4	-
	3	주식회사 네추럴웨이	17.1	17.1	-
	4	(주)삼양사	15.0	13.2	1.8
	5	(주)네추럴에프앤피	12.9	12.9	-
녹차추출물	1	(주)에스트라	88.7	88.7	-
	2	(주)보락	38.4	38.4	-
	3	(주)한풍네이처팜	24.1	24.1	-
	4	(주)네추럴에프앤피	13.5	13.5	-
	5	(주)삼경코스텍	8.5	8.5	-

품목유형	순위	업체명	매출액(억원)		
			총 매출액	내수용	수출용
단백질	1	콜마비엔에이치(주)푸드팜사업부문	15.9	15.9	-
	2	(주)뉴트리바이오텍	14.0	4.5	9.5
	3	주식회사 노바렉스	10.1	10.1	-
	4	(주)유유헬스케어	8.9	8.9	-
	5	스포맥스	4.1	4.1	-
달맞이꽃종자 추출물	1	(주)허브큐어	0.3	0.3	-
	2	(주)한풍네이처팜	0.3	0.3	-
대두이소플라본	1	풀무원건강생활(주)	53.0	53.0	-
	2	콜마비엔에이치(주)푸드팜사업부문	30.5	30.5	-
	3	에스케이바이오랜드 주식회사	7.0	7.0	-
	4	(주)비티씨	2.3	2.2	0.1
	5	주식회사 노바렉스2공장	1.8	1.8	-
라피노스	1	(주)팜크로스	0.2	0.2	-
레시틴	1	(주)고센바이오텍	3.9	3.9	-
	2	아주식품	3.6	3.6	-
	3	(주)한국씨엔에스팜	1.3	1.3	-
	4	삼성제약(주)	0.1	0.1	-
	5	(주)두산 글로벌 익산	0.1	0.1	-
마늘	1	삼성제약(주)	1.0	1.0	-
	2	재단법인 남해마늘연구소	0.4	0.4	-
	3	(주)한국씨엔에스팜	0.2	0.2	-
	4	(주)메디언스	0.0	0.0	-



품목유형	순위	업체명	매출액(억원)		
			총 매출액	내수용	수출용
마리골드꽃추출물	1	콜마비엔에이치(주)푸디팜사업부문	61.1	58.3	2.8
	2	코스맥스바이오(주)	57.2	57.2	-
	3	(주)알피바이오	50.4	50.4	-
	4	(주)서흥	43.2	43.2	-
	5	주식회사 노바렉스2공장	38.1	38.1	-
매실추출물	1	보해양조(주)장성공장	0.3	0.3	-
	2	(주)진성에프엠	0.1	0.1	-
밀크씨슬(카르두스 마리아누스) 추출물	1	(주)한국야쿠르트	493.3	493.3	-
	2	콜마비엔에이치(주)푸디팜사업부문	44.2	41.8	2.4
	3	코스맥스바이오(주)	32.5	32.5	-
	4	주식회사한미양행	29.6	29.6	-
	5	(주)서흥	24.5	24.5	-
바나바잎 추출물	1	(주)네이처텍	3.4	3.4	-
	2	인성제약(주)	2.5	2.5	-
	3	에스케이바이오랜드 주식회사	1.4	1.4	-
	4	코스맥스바이오(주)	1.4	1.4	-
	5	주식회사한미양행	1.0	1.0	-
비타민 및 무기질	1	고려은단(주)	377.7	375.9	1.8
	2	콜마비엔에이치(주)푸디팜사업부문	216.0	195.2	20.9
	3	(주)서흥	196.8	196.8	-
	4	주식회사 노바렉스	137.2	137.0	0.2
	5	(주)뉴트리바이오텍	132.6	74.2	58.4
빌베리 추출물	1	네이처퓨어코리아(주)	0.7	0.7	-

품목유형	순위	업체명	매출액(억원)		
			총 매출액	내수용	수출용
상항버섯추출물	1	(주)에이치엘사이언스	0.2	0.2	-
	2	금사머쉬앤팜	0.2	0.2	-
스쿠알렌	1	(주)세모	24.0	23.7	0.3
	2	(주)한국제약	6.2	6.2	-
	3	(주)알피바이오	4.0	4.0	-
	4	(주)서흥	0.4	-	0.4
	5	(주)유니셀팜	0.2	0.2	-
스피루리나	1	콜마비엔에이치(주)푸드팜사업부문	17.0	13.4	3.5
	2	(주)이에스바이오텍	11.8	11.8	-
	3	코스맥스바이오(주)	8.2	8.2	-
	4	유니시티글로벌매뉴팩처링 주식회사	5.7	5.7	-
	5	(주)한풍네이처팜	4.9	4.9	-
식이섬유	1	(주)뉴트리바이오텍	14.8	14.8	-
	2	드림바이오(주)	0.3	0.3	-
	3	이앤에스(주)	0.2	0.2	-
	4	콜마비엔에이치(주)푸드팜사업부문	0.2	-	0.2
	5	(주)유유헬스케어	0.2	0.2	-
쏘팔메토 열매 추출물	1	주식회사 노바렉스	42.3	42.3	-
	2	콜마비엔에이치(주)푸드팜사업부문	27.3	26.3	1.0
	3	(주)한국씨엔에스팜	24.9	24.9	-
	4	(주)네추럴에프앤피	17.3	17.3	-
	5	주식회사한미양행	9.2	9.2	-

품목유형	순위	업체명	매출액(억원)		
			총 매출액	내수용	수출용
알로에 겔	1	(주)마임	168.3	168.3	-
	2	(주)네이처텍	74.4	74.4	-
	3	(주)뉴트리바이오텍	35.9	1.1	34.8
	4	코스맥스바이오(주)	18.2	18.2	-
	5	(주)네추럴에프앤피	12.1	12.1	-
알로에 전잎	1	(주)한풍네이처팜	41.3	41.3	-
	2	(주)마임	38.0	38.0	-
	3	(주)네이처텍	8.9	8.9	-
	4	(주)뉴트리바이오텍	7.3	7.3	-
	5	주식회사푸른들	4.4	4.4	-
알콕시글리세롤 함유 상어간유	1	(주)세모	21.6	21.3	0.3
	2	(주)한국제약	7.2	7.2	-
	3	(주)알피바이오	1.4	1.4	-
엠에스엠(MSM, Methyl sulfonylemethane, 디메틸설폰)	1	주식회사 동진제약	52.0	52.0	-
	2	조아제약(주)	12.6	12.6	-
	3	(주)한국씨엔에스팜	9.6	9.6	-
	4	(주)유유헬스케어	7.2	7.2	-
	5	주식회사한미양행	6.3	6.3	-
엽록소 함유 식물	1	주식회사 다움	2.3	2.3	-
	2	(주)한국씨엔에스팜	1.3	1.3	-

품목유형	순위	업체명	매출액(억원)		
			총 매출액	내수용	수출용
영지버섯 자실체 추출물	1	풀무원건강생활(주)	9.3	9.3	-
	2	(주)다정	0.7	-	0.7
	3	(주)유니셀팜	0.7	0.1	0.6
	4	(주)대호양행	0.1	0.1	-
옥타코사놀 함유 유지	1	풀무원건강생활(주)	20.5	20.5	-
	2	(주)화진엔앤에이치	18.2	18.2	-
	3	(주)팜크로스	3.9	3.9	-
	4	인성제약(주)	3.1	3.1	-
	5	코스맥스바이오(주)	2.4	2.4	-
은행잎 추출물	1	조아제약(주)	20.7	20.7	-
	2	콜마비앤에이치(주)푸드팜사업부문	20.1	20.1	-
	3	일양약품(주)	10.9	10.9	-
	4	주식회사 노바렉스	7.8	7.8	-
	5	(주)한풍네이처팜	3.6	3.6	-
이눌린/치커리추출물	1	(주)건강을 지키는 사람들	5.2	5.2	-
	2	(주)비오팜	1.7	1.7	-
	3	(주)한풍네이처팜	0.9	0.9	-
	4	(주)삼양패키징 광혜원공장	0.6	0.6	-
	5	(주)유유헬스케어	0.3	0.3	-

품목유형	순위	업체명	매출액(억원)		
			총 매출액	내수용	수출용
인삼	1	(주)일화	51.0	17.8	33.2
	2	고려인삼제조주식회사	30.5	24.9	5.6
	3	(주)삼진GNF	22.2	22.2	-
	4	대동고려삼(주)	19.4	18.6	0.8
	5	(주)진생사이언스	17.0	8.2	8.7
차전자피식이섬유	1	한독화장품(주)	42.2	42.0	0.2
	2	(주)두루원	35.7	35.7	-
	3	엘라이프주식회사	24.5	24.5	-
	4	(주)뉴트리바이오텍	18.9	18.9	-
	5	(주)지에스엘제약	12.1	12.1	-
코엔자임Q10	1	풀무원건강생활(주)	12.6	12.6	-
	2	(주)서흥	11.0	11.0	-
	3	코스맥스바이오(주)	10.9	10.9	-
	4	(주)알피바이오	9.5	9.5	-
	5	네이처퓨어코리아(주)	9.1	9.1	-
크레아틴	1	(주)유유헬스케어	0.3	0.3	-
	2	주식회사한미양행	0.3	0.3	-
	3	스포츠바이오텍	0.3	0.3	-
	4	(주)한국씨엔에스팜	0.2	0.2	-
	5	스포맥스	0.2	0.2	-

품목유형	순위	업체명	매출액(억원)		
			총 매출액	내수용	수출용
클로렐라	1	대상(주)군산공장	75.7	31.3	44.4
	2	(주)에스엘에스	2.4	2.4	-
	3	콜마비엔에이치(주)푸드팜사업부문	2.4	2.4	-
	4	(주)세모	1.6	1.6	-
	5	(주)유유헬스케어	1.5	1.5	-
키토산/키토올리고당	1	아미코젠(주)	11.5	11.5	-
	2	(주)서흥	11.2	11.2	-
	3	에스케이바이오랜드 주식회사	5.1	5.1	-
	4	(주)화진엔앤에이치	4.6	4.6	-
	5	(주)건풍바이오	4.6	3.1	1.5
테아닌	1	(주)뉴트리바이오텍	11	11	-
	2	(주)서흥	9.0	9.0	-
	3	(주)한국파비스알앤디	5.0	5.0	0.0
	4	(주)비티씨	4.7	4.6	0.1
	5	경북과학대학식품공장	2.2	2.2	-
토마토추출물	1	(주)알피바이오	4.2	4.2	-
	2	(주)유유헬스케어	1.3	1.3	-
	3	(주)한국씨엔에스팜	0.1	0.1	-
포스파티딜세린	1	(주)뉴트리바이오텍	3.2	1.4	1.8
	2	(주)두산 글로벳 익산	2.5	2.3	0.2
	3	(주)메디바이오랩	1.1	1.1	-
	4	종근당건강(주)	0.9	0.9	-
	5	주식회사 노바렉스2공장	0.4	0.4	-

품목유형	순위	업체명	매출액(억원)		
			총 매출액	내수용	수출용
폴리감마글루탐산	1	엠에스바이오텍(주)	0.2	0.2	-
	2	(주)뉴트리바이오텍	0.1	0.1	-
	3	(주)바이오리더스	0.1	0.1	-
폴리덱스트로스	1	극동에치팜(주)	14.2	14.2	-
	2	(주)서흥 오송2공장	4.6	4.6	-
	3	주식회사한미양행	3.2	3.2	-
	4	(주)바이오 로제트	3.1	3.1	-
	5	(주)힐링푸드	0.8	0.8	-
프락토올리고당	1	코스맥스바이오(주)	42.2	42.2	-
	2	(주)삼양사	13.1	13.1	-
	3	이앤에스(주)	12.9	12.9	-
	4	유니시티글로벌매뉴팩처링 주식회사	10.2	10.2	-
	5	콜마비앤에이치(주)푸드팜사업부문	6.7	6.7	-
프로바이오틱스	1	종근당건강(주)	870.5	870.5	-
	2	(주)셀바이오텍	576.2	363.6	212.6
	3	콜마비앤에이치(주)푸드팜사업부문	212.3	174.8	37.5
	4	(주)비피도	125.1	90.0	35.1
	5	주식회사 셀로닉스	123.0	123.0	-
프로폴리스추출물	1	(주)뉴트리바이오텍	15.0	15.0	-
	2	코스맥스바이오(주)	14.1	14.1	-
	3	(주)네이처텍	9.0	9.0	-
	4	주식회사 노바렉스	9.0	9.0	-
	5	(주)농업회사법인 비엔케어	8.6	8.6	-

품목유형	순위	업체명	매출액(억원)		
			총 매출액	내수용	수출용
필수 지방산	1	농업회사법인(주)강림오가닉	3.1	3.0	0.1
	2	주식회사 노바렉스2공장	2.2	2.2	-
	3	주식회사 제이비케이랩	1.8	1.8	-
	4	(주)더존피에이치씨	0.6	0.5	0.0
	5	극동에치팜(주)	0.4	0.4	-
헤마토코쿠스 추출물	1	(주)화진엔앤에이치	9.6	9.6	-
	2	주식회사 노바렉스2공장	5.1	5.1	-
	3	(주)서흥	3.5	3.5	-
	4	(주)한국씨엔에스팜	2.3	2.3	-
	5	코스맥스바이오(주)	2.0	2.0	-
홍경천 추출물	1	(주)에스트라	7.6	7.6	-
	2	에스케이바이오랜드 주식회사	5.9	5.9	-
	3	(주)서흥	5.9	5.9	-
	4	(주)한국신약	2.9	2.9	-
	5	(주)네추럴에프앤피	2.1	2.1	-
홍국	1	(주)엠앤씨생명과학	2.3	2.3	-
	2	(주)한국씨엔에스팜	1.9	1.9	-
	3	(주)유유헬스케어	1.8	1.8	-
	4	(주)서흥	1.4	1.4	-
	5	네이처퓨어코리아(주)	0.8	0.8	-
홍삼	1	(주)한국인삼공사 원주공장	5,259.5	5,198.1	61.3
	2	(주)한국인삼공사 부여공장	3,209.2	3,090.7	118.5
	3	(주)에스트라	361.8	361.8	-
	4	대동고려삼(주)	256.9	244.7	12.2
	5	(주)농협홍삼	189.9	179.7	10.2



품목유형	순위	업체명	매출액(억원)		
			총 매출액	내수용	수출용
회화나무열매추출물	1	(주)서흥	8.3	8.3	-
	2	주식회사 노바렉스2공장	7.8	7.8	-
	3	(주)한국씨엔에스팜	2.6	2.6	-
	4	포항바이오파크	2.3	2.3	-
	5	주식회사 노바렉스	0.6	0.6	-
히알루론산	1	에스케이바이오랜드 주식회사	25.5	25.5	-
	2	코스맥스바이오(주)	11.0	10.6	0.4
	3	(주)네이처텍	6.9	6.9	-
	4	콜마비앤에이치(주)푸드팜사업부문	4.1	4.1	-
	5	(주)에스트라	4.1	4.1	-

□ 개별인정형 상위 5개 업체

품목유형	순위	업체명	매출액(억원)		
			총 매출액	내수용	수출용
HemoHIM당귀혼합추출물	1	콜마비엔에이치(주)선바이오텍사업부문	699.4	560.9	138.5
헛개나무과병추출분말	1	(주)한국야쿠르트	460.8	460.8	-
	2	주식회사 생명의나무	35.4	35.4	-
	3	(주)뉴메드	16.7	16.7	-
	4	코스맥스바이오(주)	15.1	15.1	-
	5	주식회사 노바렉스	9.2	9.2	-
초록입홍합추출오일복합물	1	(주)씨스팜	190.6	190.6	-
	2	(주)한국인삼공사 부여공장	12.5	12.5	-
	3	콜마비엔에이치(주)푸디팜사업부문	3.3	3.3	-
	4	(주)천호엔케어	3.0	3.0	-
	5	(주)한국씨엔에스팜	0.2	0.2	-
황기추출물 등 복합물(HT042)	1	종근당건강(주)	89.5	89.5	-
	2	(주)뉴메드	58.9	58.9	-
	3	주식회사 노바렉스2공장	56.2	56.2	-
	4	주식회사한미양행	2.6	2.6	-
보이차추출물	1	콜마비엔에이치(주)푸디팜사업부문	90.1	83.3	6.8
	2	코스맥스바이오(주)	19.1	19.1	-
	3	주식회사 노바렉스	14.6	14.6	-
	4	(주)서흥	11.5	11.5	-
	5	주식회사한미양행	1.0	1.0	-

품목유형	순위	업체명	매출액(억원)		
			총 매출액	내수용	수출용
미역 등 복합추출물(잔티젠)	1	주식회사 노바렉스	60.3	60.3	-
	2	주식회사 노바렉스2공장	47.9	47.9	-
	3	(주)네추럴에프애피	5.5	5.5	-
폴리코사놀-사탕수수 왁스알코올	1	코스맥스바이오(주)	93.3	93.3	-
	2	(주)한국씨엔에스팜	10.4	10.4	-
레몬 밤 추출물 혼합분말	1	(주)안지오랩	43.4	43.4	-
	2	코스맥스바이오(주)	27.0	27.0	-
	3	주식회사 노바렉스	19.5	19.5	-
	4	콜마비엔에이치(주)푸드팜사업부문	9.4	9.4	-
	5	(주)네추럴에프애피	1.3	1.3	-
석류농축액	1	콜마비엔에이치(주)푸드팜사업부문	37.0	35.7	1.3
	2	(주)천호엔케어	27.9	27.6	0.3
	3	콜마비엔에이치(주)선바이오텍사업부문	8.0	8.0	-
	4	(주)에이치엘사이언스	7.9	7.9	-
	5	(주)서흥 오창공장	0.9	0.9	-
저분자콜라겐펩타이드	1	(주)네이처텍	71.8	71.8	-
	2	주식회사 노바렉스	8.5	8.5	-
	3	콜마비엔에이치(주)푸드팜사업부문	1.2	1.2	-
	4	(주)뉴트리바이오텍	0.8	0.8	-
팻사과추출폴리페놀	1	(주)서흥	45.4	45.4	-
	2	(주)서흥 오창공장	26.1	26.1	-
	3	주식회사 바이오에비뉴	0.2	0.2	-

품목유형	순위	업체명	매출액(억원)		
			총 매출액	내수용	수출용
강황추출물	1	(주)에스트라	26.5	26.5	-
	2	풀무원건강생활(주)	13.6	13.6	-
	3	코스맥스바이오(주)	11.6	11.6	-
	4	(주)뉴트리바이오텍	5.4	5.4	-
	5	(주)네이처텍	0.5	0.5	-
과채유래유산균	1	주식회사 노바렉스	44.7	44.7	-
	2	씨제이제일제당 부산공장	12.6	12.6	-
콜레우스 포스콜리 추출물	1	콜마비엔에이치(주)푸디팜사업부문	17.5	17.5	-
	2	주식회사 노바렉스	6.5	6.5	-
	3	(주)허브큐어	6.2	6.2	-
	4	주식회사한미양행	5.3	5.3	-
	5	(주)서흥	3.7	3.7	-
PME-88 메론추출물	1	(주)씨스팜	36.4	36.4	-
	2	콜마비엔에이치(주)푸디팜사업부문	0.8	0.8	-
핑거루트추출분말(판두라틴)	1	주식회사 노바렉스	37.2	37.2	-
핑거루트추출분말	1	서울향료(주)인천공장	16.4	16.4	-
	2	주식회사 노바렉스	10.9	10.9	-
	3	주식회사 네추럴웨이	7.4	7.4	-
	4	콜마비엔에이치(주)푸디팜사업부문	1.4	1.4	-
백수오 등 복합추출물	1	(주)서흥	12.7	12.7	-
	2	주식회사 내추럴엔도텍	8.0	7.7	0.3
	3	코스맥스바이오(주)	7.4	7.4	-
	4	(주)한국씨엔에스팜	1.7	1.7	-
	5	(주)비오팜	1.1	1.1	-

품목유형	순위	업체명	매출액(억원)		
			총 매출액	내수용	수출용
보스웰리아 추출물	1	(주)서흥	13.9	13.9	-
	2	주식회사 노바렉스	8.3	8.3	-
	3	코스맥스바이오(주)	0.9	0.9	-
	4	극동에치팜(주)	0.8	0.8	-
	5	콜마비엔에이치(주)푸드팜사업부문	0.4	0.4	-
L-카르니틴 타르트레이트	1	콜마비엔에이치(주)푸드팜사업부문	20.9	20.9	-
	2	주식회사 노바렉스	0.5	0.5	-
	3	(주)서흥	0.4	0.4	-
	4	(주)한국씨엔에스팜	0.3	0.3	-
	5	한국바이오팜(주)	0.2	0.2	-
나토배양물	1	(주)HK바이오텍	7.5	7.5	-
	2	극동에치팜(주)	5.9	5.9	-
	3	(주)한국씨엔에스팜	2.9	2.9	-
	4	(주)메디바이오랩	2.2	2.2	-
	5	에스케이내추럴팜(주)	1.1	1.1	-
유산균발효마늘추출물	1	(주)서흥	13.7	13.7	-
	2	에스케이바이오랜드 주식회사	7.4	7.4	-
솔잎증류농축액	1	코스맥스바이오(주)	20.2	20.2	-
	2	주식회사 바이오에비뉴	0.1	0.1	-
쌀겨추출물	1	(주)서흥	19.2	19.2	-
루테인지아잔틴복합추출물20%	1	주식회사 노바렉스	7.3	7.3	-
	2	주식회사 노바렉스2공장	6.8	6.8	-
	3	주식회사한미양행	1.9	1.9	-
	4	(주)뉴트리바이오텍	1.7	1.7	-
	5	(주)한국씨엔에스팜	1.1	1.1	-

품목유형	순위	업체명	매출액(억원)		
			총 매출액	내수용	수출용
초록입홍합추출오일	1	(주)서흥	11.8	11.8	-
	2	코스맥스바이오(주)	6.9	6.9	-
루테인지아잔틴복합추출물	1	(주)서흥	8.6	8.6	-
	2	(주)네추럴에프애피	7.0	7.0	-
	3	주식회사 노바렉스2공장	2.5	2.5	-
	4	(주)한국씨엔에스팜	0.4	0.4	-
피브로인추출물BF-7	1	광동제약주식회사	6.7	6.7	-
	2	(주)바이오그랜드	5.7	4.3	1.4
	3	(주)한국씨엔에스팜	1.6	1.6	-
	4	(주)네추럴에프애피	1.0	1.0	-
	5	(주)파미니티	0.9	0.9	-
밀전분유래난소화성말토덱스트린	1	(주)서흥 오창공장	17.0	17.0	-
참당귀 추출분말(Nutrigen)	1	(주)팜크로스	8.8	8.8	-
	2	주식회사 뉴트라젠	6.5	6.5	-
	3	(주)뉴트라젠	0.4	0.4	-
	4	(주)허브큐어	0.4	0.4	-
	5	동서바이오팜(주)	0.1	0.1	-
히알루론산	1	한미헬스케어(주)	16.2	16.2	-
매스틱 검	1	코스맥스바이오(주)	16.0	16.0	-
알로에추출물	1	(주)네이처텍	14.9	14.9	-
대두배아열수추출물 등 복합물	1	(주)에스트라	14.1	14.1	-

품목유형	순위	업체명	매출액(억원)		
			총 매출액	내수용	수출용
다래추출물	1	(주)바이로메드	4.8	4.8	-
	2	(주)서흥	4.1	4.1	-
	3	(주)서흥 오송2공장	2.7	2.7	-
	4	(주)뉴트리바이오텍	0.8	0.8	-
	5	콜마비엔에이치(주)푸디팜사업부문	0.5	0.5	-
나토균배양분말	1	(주)지에프퍼멘텍	8.8	8.8	-
	2	(주)팜크로스	1.1	1.1	-
	3	콜마비엔에이치(주)푸디팜사업부문	0.6	0.6	-
	4	롯데제과(주)건강사업본부	0.6	0.6	-
	5	(주)한국씨엔에스팜	0.6	0.6	-
표고버섯균사체	1	(주)서흥	2.3	2.3	-
	2	(주)파낙스코리아	2.1	2.1	-
	3	(주)한풍네이처팜	2.1	2.1	-
	4	(주)HK바이오텍	1.8	1.8	-
	5	네이처퓨어코리아(주)	1.4	1.4	-
동충하초 발효 추출물	1	(주)서흥	12.7	12.7	-
돌외잎주정추출분말	1	콜마비엔에이치(주)푸디팜사업부문	7.5	7.5	-
	2	(주)티지 바이오텍	3.6	3.4	0.2
	3	주식회사 노바렉스	0.4	0.4	-
그린커피빈추출물	1	콜마비엔에이치(주)푸디팜사업부문	4.9	4.9	-
	2	코스맥스바이오(주)	2.7	2.7	-
	3	(주)한풍네이처팜	2.6	2.6	-
	4	주식회사한미양행	1.0	1.0	-

품목유형	순위	업체명	매출액(억원)		
			총 매출액	내수용	수출용
MR-10민들레등복합추출물	1	(주)파미니티	5.0	4.9	0.1
	2	아미코젠(주)	2.4	2.4	-
	3	네이처퓨어코리아(주)	1.1	1.1	-
	4	(주)천호엔케어	1.0	1.0	-
	5	코스맥스바이오(주)	0.9	0.9	-
와일드망고 종자추출물	1	(주)뉴트리바이오텍	4.5	4.5	-
	2	(주)서흥 오창공장	4.3	4.3	-
	3	콜마비엔에이치(주)푸디팜사업부문	1.4	1.4	-
석류추출물	1	(주)한국씨엔에스팜	2.8	2.8	-
	2	비엔지웰푸드	2.7	2.7	-
	3	(주)유유헬스케어	1.4	1.4	-
	4	(주)팜크로스	1.1	1.1	-
	5	노비스바이오(주)	0.9	0.9	-
피카오프레토 분말 등 복합물	1	주식회사 노바렉스	9.4	9.4	-
피크노제놀-프랑스해안송껍질추출물	1	주식회사 노바렉스2공장	6.0	6.0	-
	2	콜마비엔에이치(주)푸디팜사업부문	1.8	1.8	-
	3	코스맥스바이오(주)	1.2	1.2	-
	4	광동제약주식회사	0.0	0.0	-
구아바잎추출물 등 복합물(BENDU381)	1	(주)알피바이오	3.7	3.7	-
	2	주식회사 벤스랩	2.1	2.1	-
	3	코스맥스바이오(주)	1.1	1.1	-
	4	(주)뉴트리바이오텍	0.6	0.6	-
	5	콜마비엔에이치(주)푸디팜사업부문	0.4	0.4	-



품목유형	순위	업체명	매출액(억원)		
			총 매출액	내수용	수출용
바이오게르마늄 효모	1	계란티제약(주)	7.3	7.3	-
인삼가수분해 농축액	1	(주)일화	6.7	-	6.7
와일드망고 종자추출물(IGOB131)	1	코스맥스바이오(주)	3.0	3.0	-
	2	(주)서흥 오창공장	2.3	2.3	-
	3	(주)허브큐어	0.4	0.4	-
	4	(주)네추럴에프앤피	0.3	0.3	-
Lactobacillus sakei Probio65	1	(주)프로바이오닉	5.6	5.6	-
당귀등추출복합물	1	풀무원건강생활(주)	4.4	4.4	-
	2	대웅바이오(주)	1.2	1.2	-
씨폴리놀 감태주정추출물	1	(주)에스앤디	4.3	4.3	-
	2	콜마비엔에이치(주)푸드팜사업부문	1.0	1.0	-
	3	(주)보타메디	0.0	0.0	-
호로파종자 등 추출복합물	1	(주)비오팜	4.6	4.6	-
	2	(주)네이처텍	0.5	0.5	-
	3	(주)두한바이오	0.0	0.0	-
차조기등복합추출물	1	콜마비엔에이치(주)선바이오텍사업부문	5.0	-	5.0
유산균발효다시마추출물	1	콜마비엔에이치(주)푸드팜사업부문	2.2	2.2	-
	2	(주)마린바이오프로세스	1.6	1.6	-
	3	주식회사 네추럴웨이	1.2	1.2	-
청국장균배양정제물	1	(주)네추럴에프앤피	4.0	4.0	-
	2	콜마비엔에이치(주)푸드팜사업부문	0.3	0.3	-
	3	주식회사 노바렉스2공장	0.2	0.2	-
	4	(주)바이오리더스	0.2	0.2	-

품목유형	순위	업체명	매출액(억원)		
			총 매출액	내수용	수출용
표고버섯균사체추출물	1	(주)한풍네이처팜	2.1	2.1	-
	2	주식회사 마그나스바이오푸드	1.3	1.3	-
	3	주식회사 네추럴웨이	0.7	0.7	-
	4	한국바이오팜(주)	0.5	0.5	-
마카젤라틴화분말	1	주식회사 메가바이오숲	4.4	4.4	-
호박씨추출물 등 복합물	1	콜마비엔에이치(주)푸드팜사업부문	4.3	4.3	-
감태추출물	1	(주)네추럴에프앤피	4.1	4.1	-
	2	(주)허브큐어	0.1	0.1	-
감초추출물	1	주식회사 노바렉스	1.7	1.7	-
	2	(주)한국씨엔에스팜	1.1	1.1	-
	3	코스맥스바이오(주)	0.5	0.5	-
	4	(주)한국인삼공사 부여공장	0.4	0.4	-
	5	콜마비엔에이치(주)푸드팜사업부문	0.3	0.3	-
키토산	1	코스맥스바이오(주)	3.8	3.8	-
지방산복합물 FAC(Fatty Acid Complex)	1	주식회사한미양행	3.1	3.1	-
	2	일양약품(주)	0.4	0.4	-
전칠삼추출물 등 복합물	1	(주)오스코텍	2.9	2.9	-
	2	(주)한국씨엔에스팜	0.5	0.5	-
프로바이오틱스(VSL#3)	1	(주)뉴트리바이오텍	3.4	3.4	-
자일로올리고당	1	주식회사 노바렉스	3.3	3.3	-
Lactobacillus gasseri BNR17	1	주식회사 바이오니아	3.0	3.0	-
동충하초주정추출물	1	(주)뉴트리바이오텍	2.6	2.6	-

품목유형	순위	업체명	매출액(억원)		
			총 매출액	내수용	수출용
허니부쉬추출발효분말	1	(주)서흥	2.2	2.2	-
	2	(주)서흥 오창공장	0.4	0.4	-
올리브잎주정추출물	1	콜마비엔에이치(주)푸디팜사업부문	1.3	1.3	-
	2	코스맥스바이오(주)	1.1	1.1	-
유단백가수분해물(락티움)	1	주식회사 노바렉스	2.2	2.2	-
히드록시프로필메틸셀룰로오스	1	롯데정밀화학(주)인천공장	2.1	2.1	-
까마귀쪽나무열매주정추출물	1	콜마비엔에이치(주)푸디팜사업부문	1.2	1.2	-
	2	(주)휴림	0.8	0.8	-
도라지추출물(DRJ-AD)	1	(주)아오스	2.0	2.0	-
피알에이지(PLAG1-palmitoyl-2-linoleoyl-3-acetyl-rac-glycerd)	1	(주)엔지켄생명과학	1.9	1.9	-
로즈힙분말	1	에스케이내추럴팜(주)	0.9	0.9	-
	2	(주)유유헬스케어	0.6	0.6	-
	3	주식회사 바이오에비뉴	0.3	0.3	-
피니톨	1	(주)한국씨엔에스팜	0.9	0.9	-
	2	아미코젠(주) 문산공장	0.6	0.1	0.5
	3	아미코젠(주)	0.3	0.3	-
피브로인효소가수분해물	1	주식회사 노바렉스	1.0	1.0	-
	2	코스맥스바이오(주)	0.7	0.7	-
옥수수배아추출물	1	(주)알피바이오	1.1	1.1	-
	2	주식회사한미양행	0.4	0.4	-
	3	극동에치팜(주)	0.2	0.2	-
대두배아추출물등복합물	1	(주)에스트라	1.7	1.7	-
가시오가피속지황복합추출물	1	(주)오스코텍	1.5	1.5	-
	2	(주)한국씨엔에스팜	0.2	0.2	-

품목유형	순위	업체명	매출액(억원)		
			총 매출액	내수용	수출용
크랜베리추출물	1	주식회사 노바렉스	1.5	1.5	-
	2	콜마비엔에이치(주)푸드팜사업부문	0.1	0.1	-
비즈왁스알코올	1	코스맥스바이오(주)	0.8	0.8	-
	2	(주)비오팜	0.7	0.7	-
그린마떼추출물	1	롯데제과(주)건강사업본부	0.8	0.8	-
	2	콜마비엔에이치(주)푸드팜사업부문	0.7	0.7	-
아티초크추출물	1	(주)비오팜	1.4	1.4	-
파크랜크랜베리추출분말	1	네이처퓨어코리아(주)	1.0	1.0	-
	2	코스맥스바이오(주)	0.3	0.3	-
인삼다당체추출물	1	주식회사 헬스바이오메드	1.2	1.2	-
효모베타글루칸	1	(주)서흥	0.5	0.5	-
	2	(주)비오팜	0.5	0.5	-
히비스커스등복합추출물	1	(주)서흥	0.9	0.9	-
정어리펩타이드SP100N	1	코스맥스바이오(주)	0.9	0.9	-
올리브잎추출물	1	코스맥스바이오(주)	0.8	0.8	-
웃나무 추출분말	1	코스맥스바이오(주)	0.5	0.5	-
	2	주식회사 생명의나무	0.2	0.2	-
CMO 함유 FAC	1	노비스바이오(주)	0.5	0.5	-
	2	코스맥스바이오(주)	0.1	0.1	-
락추로스 파우더	1	주식회사 토모	0.2	0.2	-
	2	(주)팜크로스	0.2	0.2	-
발효생성아미노산 복합물	1	(주)빅솔 반월공장	0.3	0.3	-
은행잎 추출물	1	아미코젠(주)	0.2	0.2	-
천마등복합추출물(HX106)	1	주식회사 네추럴웨이	0.2	0.2	-
도라지추출물	1	(주)아오스	0.2	0.2	-

품목유형	순위	업체명	매출액(억원)		
			총 매출액	내수용	수출용
프로바이오틱스HY7714	1	(주)한국아쿠르트 평택 프로바이오틱스 플랜트	0.1	0.1	-
자일리톨	1	(주)뉴팜	0.1	0.1	-
미강주정추출물	1	(주)에스앤디	0.1	0.1	-
BT-11원지추출분말	1	일양약품(주)	0.0	0.0	-
황금등복합물	1	(주)네이처텍	0.0	0.0	-

### 3.3.3. 매출액 기준 업체 현황

□ 연도별 업체별 매출액 현황

○ (주)한국인삼공사 원주공장이 2018년 매출액 5,259억(총 매출액 25,221억의 20.9%)으로 1위를 차지하였다.

(단위 : 억원)

순위	업체명	2015	2016	2017	2018
1	(주)한국인삼공사 원주공장	4.2	2,714.9	3,229.3	5,259.5
2	(주)한국인삼공사 부여공장	5,228.9	4,882.7	4,946.7	3,243.9
3	종근당건강(주)	396.3	425.6	611.6	1,242.4
4	콜마비앤에이치(주)푸디팜사업부문	427.8	469.9	718.4	980.4
5	(주)한국야쿠르트	871.2	998.0	928.7	954.1
6	(주)서흥	501.7	670.0	755.2	731.6
7	콜마비앤에이치(주)선바이오텍사업부문	792.8	624.9	596.0	720.7
8	코스맥스바이오(주)	461.1	570.0	627.9	718.6
9	(주)에스트라	471.9	601.4	648.2	709.2
10	주식회사 노바렉스	805.0	625.7	660.0	636.5
11	(주)셀바이오텍	464.7	553.7	562.6	576.2
12	(주)뉴트리바이오텍	350.0	409.6	429.4	515.5
13	고려은단(주)	862.4	483.8	406.0	377.7

순위	업체명	2015	2016	2017	2018
14	(주)네이처텍	305.4	292.1	328.3	308.9
15	(주)마임	374.6	310.8	325.6	295.0
16	주식회사 노바렉스2공장	30.7	168.1	172.3	291.0
17	대동고려삼(주)	105.3	158.0	203.9	276.4
18	(주)네추럴에프앤피	171.0	140.3	145.1	271.5
19	풀무원건강생활(주)	298.9	290.6	276.8	260.6
20	(주)씨스팜	99.3	142.3	219.5	228.3
21	(주)한국씨엔에스팜	147.8	224.8	198.5	226.0
22	(주)한풍네이처팜	45.3	104.6	187.2	214.1
23	주식회사한미양행	79.6	85.6	131.3	201.5
24	(주)농협홍삼	258.7	251.0	203.4	198.4
25	(주)알피바이오	74.6	101.8	149.4	173.1
26	(주)서흥 오창공장	76.3	76.1	72.2	147.5
27	주식회사 셀로닉스	15.6	97.2	119.7	139.6
28	(주)비피도	106.8	111.7	131.1	132.5
29	네이처퓨어코리아(주)	107.1	144.2	126.8	128.0
30	고려은단 헬스케어(주)	-	25.8	82.6	115.0

순위	업체명	2015	2016	2017	2018
31	일동바이오사이언스(주)	117.2	169.4	81.6	98.9
32	(주)화진엔앤에이치	75.3	106.6	81.6	96.9
33	(주)비오팜	38.7	40.6	66.9	90.6
34	조아제약(주)	87.2	86.3	93.2	89.4
35	(주)팜크로스	58.2	68.4	76.6	86.5
36	(주)다정	23.2	31.1	39.3	86.0
37	일양약품(주)	53.6	65.2	81.4	85.2
38	극동에치팜(주)	83.1	111.7	92.8	84.6
39	(주)일화	140.0	175.1	109.1	84.4
40	에스케이바이오랜드 주식회사	64.0	82.5	59.5	83.0
41	(주)함소아제약	70.4	89.0	70.1	79.0
42	풍기인삼농협	45.5	54.6	59.5	77.4
43	풍기진생영농조합법인	6.4	52.6	83.3	76.7
44	대상(주)군산공장	137.5	128.2	85.8	75.7
45	(주)뉴메드	97.6	40.9	45.5	75.6
46	(주)세모	60.4	56.8	74.9	73.9
47	이앤에스(주)	34.7	51.2	46.5	72.2



순위	업체명	2015	2016	2017	2018
48	홍삼단 주식회사	-	-	15.9	72.0
49	아미코젠(주)	57.0	47.3	48.9	71.4
50	(주)뉴팜	55.0	60.4	56.0	70.4
51	(주)그린바이오	28.7	57.8	50.9	65.8
52	(주)유유헬스케어	43.7	57.7	61.6	65.6
53	엠에스바이오텍(주)	23.6	32.9	60.4	60.4
54	고려인삼제조주식회사	82.6	77.6	56.3	58.3
55	(주)뉴트렉스테크놀러지	-	-	18.8	57.8
56	(주)허브큐어	3.4	1.2	17.2	56.1
57	주식회사 동진제약	11.2	12.8	10.0	55.9
58	한독화장품(주)	15.2	29.3	29.3	55.4
59	충북인삼농협고려인삼창	11.0	56.8	60.0	54.8
60	(주)메디오젠	64.4	56.1	48.8	54.4
61	(주)아리바이오	17.5	27.4	40.3	53.1
62	(주)종근당바이오	-	6.4	27.4	53.1
63	(주)천호엔케어	89.1	65.8	68.5	49.9
64	(주)두루원	23.7	24.9	47.5	48.7

순위	업체명	2015	2016	2017	2018
65	농업회사법인(주) 한국삼	0.3	3.5	18.2	46.3
66	(주)에스엘에스	44.2	38.3	45.1	45.9
67	(주)안지오랩	2.7	2.4	3.3	43.4
68	에스케이내추럴팜(주)	10.6	11.2	30.6	41.6
69	(주)엠앤씨생명과학	35.1	31.3	40.5	40.9
70	(주)태준제약	-	-	2.2	40.5
71	(주)씨티씨바이오	13.7	19.1	25.2	39.6
72	(주)휴온스네이처 2공장	5.5	13.8	26.8	38.9
73	(주)보락	35.3	41.3	47.9	38.4
74	(주)퍼스트바이오	0.2	9.3	16.6	36.1
75	주식회사 생명의나무	19.1	38.1	32.2	35.6
76	주식회사 락토메이슨	5.5	12.6	24.5	34.8
77	광동제약주식회사	33.4	25.1	22.3	34.4
78	동서바이오팜(주)	28.7	26.4	27.6	33.7
79	유니시티글로벌매뉴팩처링 주식회사	-	-	22.1	33.7
80	(주)동원에프앤비	34.3	35.5	35.8	32.8
81	주식회사 네추럴웨이	30.0	24.6	49.6	32.3

순위	업체명	2015	2016	2017	2018
82	고려인삼과학주식회사	20.4	36.9	36.2	30.7
83	(주)휴림	2.8	17.4	18.3	29.2
84	(주)한국파비스알엔디	14.9	22.4	21.4	28.8
85	엘라이프주식회사	54.5	50.5	55.1	28.6
86	농업회사법인 (주)동서웰빙	1.1	18.6	27.6	28.5
87	한국바이오팜(주)	30.7	39.3	32.0	27.3
88	(주)휴온스네이처 1공장	20.2	26.3	25.5	27.2
89	(주)지에스엘제약	14.6	23.8	27.6	27.0
90	풍기특산물영농조합법인	30.3	31.9	27.8	26.9
91	(주)믿음의나무 농업회사법인	29.5	32.5	21.5	26.2
92	(주)대한홍삼진흥공사	23.8	27.9	25.8	25.6
93	에이펙셀(주)	-	0.5	1.7	24.6
94	(주)힐링바이오	29.3	32.2	34.4	24.3
95	(주)더존피에이치씨	9.8	6.0	16.1	23.3
96	인성제약(주)	7.8	5.2	27.8	23.1
97	(주)녹십초알로에	26.0	29.7	24.7	23.0
98	주식회사 다음	15.0	24.3	18.3	23.0

순위	업체명	2015	2016	2017	2018
99	(주)삼진GNF	22.6	22.1	18.6	22.9
100	대상(주)	50.0	41.4	15.8	22.4
101	주식회사웰파인	19.8	23.2	25.7	21.7
102	전북인삼농협	2.0	1.4	16.0	21.6
103	(주)바이오 로제트	9.0	10.5	21.8	21.6
104	(주)한국인삼내츄럴	3.7	1.2	6.9	21.1
105	(주)비티진	28.7	22.4	25.5	20.8
106	금산덕원인삼약초영농조합법인	16.8	21.3	17.9	20.7
107	김포파주인삼농업협동조합	13.9	15.4	12.1	20.6
108	(주)팜텍코리아	14.9	23.0	19.9	20.3
109	(주)유니셀팜	15.5	9.8	9.0	20.2
110	(주)메디오젠 충주공장	64.4	56.1	48.8	19.3
111	제너럴바이오 주식회사	-	6.5	-	18.2
112	(주)건보	16.5	16.5	10.0	17.8
113	경북과학대학식품공장	17.8	39.4	35.5	17.7
114	디에이치팜(주)	9.7	9.9	13.6	17.5
115	노비스바이오(주)	3.7	8.5	17.3	17.4

순위	업체명	2015	2016	2017	2018
116	(주)진생사이언스	21.4	18.0	14.3	17.0
117	(주)메디바이오랩	-	-	-	17.0
118	(주)한국제약	26.0	21.0	45.5	16.8
119	(주)케이지앤에프	27.7	26.1	23.5	16.7
120	한미헬스케어(주)	-	-	0.7	16.6
121	서울향료(주)인천공장	19.0	4.7	12.7	16.4
122	롯데제과(주)건강사업본부	114.7	34.0	20.7	15.7
123	농업회사법인 (주)삼흥	8.5	15.1	19.8	15.4
124	(주)삼양사	2.1	7.5	13.2	15.0
125	(주)화인내츄럴	50.8	71.5	11.7	14.9
126	(주)한국신약	15.5	16.0	19.2	14.0
127	(주)알피바이오 제2공장	19.7	17.3	11.0	14.0
128	한국생약영농조합법인	5.3	10.1	12.1	13.8
129	주식회사 진산사이언스	14.4	6.0	11.2	13.8
130	씨제이제일제당 부산공장	0.0	17.6	19.7	13.6
131	주식회사비엠제약	4.7	29.7	23.8	13.4
132	(주)삼양사	2.8	4.3	5.1	13.1

순위	업체명	2015	2016	2017	2018
133	한방바이오(주)	0.9	2.6	18.3	13.0
134	주식회사 엠에스씨	2.3	3.2	4.1	12.7
135	풀무원다논 주식회사	-	-	3.5	12.7
136	농업회사법인주식회사고려인삼	3.7	11.0	1.4	12.6
137	(주)오투바이오	19.8	8.4	8.3	12.6
138	포항바이오파크	0.6	7.7	7.4	12.6
139	강원인삼농협	4.7	6.7	8.1	11.9
140	(주)이에스바이오텍	22.1	15.1	18.4	11.8
141	(주)HK바이오텍	16.6	11.8	12.0	11.4
142	바산 고려홍삼(주)	9.2	8.2	6.4	11.4
143	고려은단(주)	11.9	20.4	18.1	11.3
144	백제금산인삼농협	12.5	22.8	21.9	11.1
145	농업회사법인에스에스바이오팜(주)	-	1.7	21.4	11.1
146	(주)남양 F&B	7.1	7.7	9.2	11.0
147	엠에스바이오텍(주)제2공장	-	-	-	10.8
148	(주)서흥 오송2공장	-	-	-	10.8
149	개성인삼농협	10.5	16.0	13.2	10.2

순위	업체명	2015	2016	2017	2018
150	주식회사 이수바이오	1.5	8.2	0.9	10.2
151	삼아제약주식회사	10.3	11.0	10.1	10.2
152	극동에치팜 주식회사 2공장	-	-	0.8	10.0
153	금산홍삼랜드	8.8	10.2	9.0	9.3
154	금산우리홍삼영농조합법인	9.3	11.3	11.1	9.3
155	드림바이오(주)	-	-	2.7	9.2
156	주식회사 아람	20.0	14.7	11.2	9.2
157	주식회사 굿씨드	2.3	3.8	3.7	8.8
158	(주)지에프퍼멘텍	5.5	2.6	1.9	8.8
159	(주)농업회사법인 비엔케어	7.7	6.6	8.7	8.6
160	(주)삼경코스텍	-	-	1.8	8.5
161	(주)에이치엘사이언스	10.5	40.0	10.6	8.1
162	주식회사 내츨럴엔도텍	18.6	9.1	7.2	8.0
163	(주)바이오리듬	5.9	5.2	6.2	8.0
164	(주)에스디푸드	-	-	-	7.8
165	(주)빅솔 반월공장	12.9	11.1	10.5	7.7
166	제주농장영농조합법인 제주지점	4.8	8.0	13.4	7.7

순위	업체명	2015	2016	2017	2018
167	웰너스코리아(주)	-	0.2	2.1	7.6
168	(주) 동원에프앤비 수원공장	34.3	35.5	35.8	7.5
169	(주)에스앤디	8.8	7.9	4.4	7.4
170	(주)건강을 지키는 사람들	4.3	8.2	4.0	7.4
171	화일약품(주)	2.5	3.5	3.4	7.3
172	게란티제약(주)	16.6	8.5	8.3	7.3
173	주식회사 토모	5.5	8.1	6.8	7.3
174	(주)케비젠	-	1.7	1.7	7.2
175	고려홍삼원(주)	1.4	3.4	5.4	7.0
176	에프엔바이오(주)	14.0	12.4	6.9	7.0
177	(주)비티씨	5.3	30.0	9.2	6.9
178	포천인삼영농조합법인	6.3	9.5	14.7	6.8
179	(주)엠진바이오	-	4.6	0.8	6.7
180	영농조합법인 물댄동산	5.2	5.4	4.2	6.7
181	두리농산	17.2	11.2	7.5	6.6
182	(주)파낙스코리아	0.3	12.2	2.1	6.6
183	(주)프로바이오닉	5.5	3.7	3.3	6.5



순위	업체명	2015	2016	2017	2018
184	주식회사 뉴트라젠	0.3	0.5	0.9	6.5
185	삼성제약(주)	-	-	1.3	6.4
186	(주)생명과학	7.9	6.8	6.8	5.8
187	(주)파미니티	4.3	5.4	4.4	5.8
188	(주)바이오토피아	-	-	0.5	5.8
189	(주)바이오그랜드	5.1	4.6	3.0	5.7
190	(주)김정문알로에	2.3	12.6	19.9	5.6
191	주식회사 케이지이	0.0	0.0	15.1	5.5
192	구안산업(주)금산공장	7.4	7.9	5.4	5.5
193	서울프로폴리스(주)	3.5	3.7	4.4	5.4
194	주식회사 내츄럴바이오	10.0	10.0	5.8	5.3
195	(주)정원	5.1	5.7	6.6	5.3
196	초당약품공업(주)	11.2	6.4	4.7	5.3
197	아미코젠(주) 문산공장	5.9	9.0	6.2	5.0
198	(주)오스코텍	3.8	3.1	3.7	5.0
199	(주)바이로메드	4.5	2.5	2.8	4.8
200	(주)더존피에이치씨	9.5	17.2	5.2	4.6

순위	업체명	2015	2016	2017	2018
201	(주)라파프로폴리스	5.5	1.4	7.8	4.6
202	(주)건풍바이오	4.7	2.8	4.1	4.6
203	(주)아오스	1.4	2.1	2.7	4.6
204	주식회사 메가바이오썬	-	-	-	4.5
205	중부대학교 산학협력단	0.7	0.9	2.3	4.5
206	한국양봉농업협동조합	2.4	2.8	3.2	4.4
207	주식회사푸른들	4.2	4.8	4.9	4.4
208	(주)뉴트렉스테크놀러지	54.1	74.6	8.7	4.4
209	태웅식품(주)	12.5	11.7	6.3	4.4
210	(주)빈스힐	0.4	0.9	7.3	4.3
211	스포맥스	16.7	12.5	5.4	4.3
212	(주)비트로시스	3.3	2.1	2.0	4.2
213	(주)유한양행	-	-	-	4.2
214	프라임메딕스(주)	1.1	1.9	2.9	4.1
215	풍기인삼공사영농조합법인	2.2	2.7	1.4	4.1
216	주식회사 원광바이오	3.8	1.9	1.5	4.0
217	(주)고센바이오텍	0.7	1.9	3.3	4.0

순위	업체명	2015	2016	2017	2018
218	고려인삼연구(주)	84.6	65.6	2.2	4.0
219	한국발효(주)	0.0	0.6	3.5	3.9
220	(주)오행생식	4.9	4.4	3.9	3.8
221	(주)에이.비.아이	4.8	4.4	3.1	3.6
222	아주식품	2.6	3.0	3.6	3.6
223	유니크바이오텍(주)	0.6	3.2	3.2	3.6
224	(주)티지 바이오텍	1.6	1.1	7.0	3.6
225	주식회사 제이비케이랩	-	-	0.7	3.5
226	(주)다스코바이오	9.1	10.0	4.2	3.5
227	고려제약(주)	2.8	2.4	2.5	3.4
228	홍삼나라 주식회사	2.0	2.7	1.7	3.4
229	매일유업(주) 아산공장	-	-	-	3.4
230	(주)뉴트롬	0.4	0.6	1.4	3.3
231	(주)바이오션	-	0.5	2.0	3.3
232	대웅바이오(주)	4.5	4.0	3.2	3.3
233	소백인삼영농조합법인	2.1	1.6	2.7	3.2
234	(주)고려인삼한백식품	5.7	3.5	2.9	3.2

순위	업체명	2015	2016	2017	2018
235	농업회사법인(주)청정인삼	1.2	1.2	1.5	3.1
236	농업회사법인(주)강림오가닉	-	2.1	2.6	3.1
237	(주)셀바이오택 1공장, 2공장	16.4	8.8	3.0	3.1
238	주식회사 바이오에비뉴	5.2	5.8	8.3	3.1
239	안성인삼협동조합 인삼가공공장	1.5	1.7	2.3	3.0
240	주식회사 바이오니아	0.5	2.9	6.9	3.0
241	고려인삼엑스포공사	1.2	2.6	2.6	2.7
242	농업회사법인지에이치내츄럴	-	2.8	6.3	2.7
243	원광제약주식회사	3.4	5.8	2.8	2.7
244	비엔지웰푸드	0.1	3.8	0.9	2.7
245	주식회사 고려인삼제조	-	-	-	2.6
246	(주)두산 글로넷 익산	5.1	0.3	3.1	2.5
247	(주)아마존허브	0.5	0.7	1.9	2.5
248	(주)스마트세이프존	3.8	4.5	3.3	2.4
249	(주)힐링푸드	3.8	10.8	0.9	2.4
250	(주)하이모 자연건강사업부	0.6	2.1	1.2	2.3
251	주식회사 유림고려홍삼	3.4	2.3	0.8	2.3

순위	업체명	2015	2016	2017	2018
252	금산인삼약초영농조합법인	3.9	2.5	3.0	2.3
253	(주)녹십자웰빙	0.7	4.2	2.1	2.3
254	한국코러스(주) 건강기능식품사업부	5.1	13.1	6.1	2.2
255	(주)충청바이오텍	-	1.7	0.2	2.2
256	롯데정밀화학(주)인천공장	1.1	1.6	2.2	2.1
257	주식회사 벤스랩	2.4	3.7	0.1	2.1
258	(주)안신	6.0	3.1	3.0	2.1
259	(주)씨엘팜	-	-	0.0	2.1
260	주식회사 대웅생명과학	-	0.4	1.7	2.0
261	(주)엔지켐생명과학	15.1	0.9	2.0	1.9
262	진명뉴트리션	1.0	2.0	2.8	1.8
263	(주)청우식품	3.3	2.1	1.1	1.8
264	월드웨이(주)	0.5	1.4	0.9	1.7
265	이원바이오	1.0	2.2	1.8	1.7
266	웅진식품(주)	7.2	2.2	2.8	1.6
267	(주)마린바이오프로세스	1.0	0.5	0.8	1.6
268	(주)대화바이오	0.8	2.8	1.4	1.6

순위	업체명	2015	2016	2017	2018
269	(주)백천바이오텍(biotech)	2.4	2.0	1.8	1.6
270	(주)고려원인삼	1.5	1.2	0.9	1.6
271	베이시스푸드(주)	-	-	0.8	1.5
272	(주)보고신약 논산공장	0.2	0.0	1.8	1.5
273	화성인삼 영농조합법인	1.7	1.9	1.4	1.5
274	농업회사법인(주)한국흑홍삼	0.9	1.1	0.6	1.5
275	(주)원일바이오	-	-	0.9	1.4
276	(주)하티	1.1	1.5	1.1	1.4
277	(주)키토라이프	1.2	1.5	1.5	1.4
278	농업회사법인(주)개성상인	-	-	-	1.3
279	주식회사 마그나스바이오푸드	0.9	1.7	1.3	1.3
280	(주)삼양패키징 광혜원공장	1.0	-	3.3	1.3
281	송화수홍삼영농조합법인	2.0	1.2	1.9	1.3
282	농업회사법인 금산흑삼 주식회사	-	-	1.3	1.3
283	서산인삼협동조합 인삼종합처리장	1.3	1.4	1.4	1.3
284	(주)중원바이오팜	-	0.2	1.6	1.2
285	(주)수진식품	0.0	0.4	0.5	1.2

순위	업체명	2015	2016	2017	2018
286	(주)바이오리더스	0.9	1.5	0.8	1.2
287	주식회사 헬스바이오메드	-	2.4	3.5	1.2
288	푸른생명 주식회사	0.1	0.1	1.6	1.2
289	파이코일바이오텍코리아(주)	-	1.2	5.1	1.2
290	(주)양생당	1.9	2.2	1.0	1.1
291	(주)대한홍삼진흥공사 금산지점	6.0	-	0.0	1.1
292	푸른바이오에스	0.1	0.9	1.0	1.1
293	(주)창현 샤프코지점	1.9	-	1.7	1.1
294	(주)지디에프아이브레인셀연구소	-	3.0	2.3	1.0
295	강화인삼농협	2.9	2.8	3.1	1.0
296	주식회사 힐링	0.8	0.7	-	0.9
297	(주)한국야쿠르트 평택 프로바이오틱스 플랜트	0.4	2.3	1.7	0.9
298	(주)채움엔비티	3.4	2.4	-	0.8
299	(주)성균바이오텍	0.8	0.7	0.8	0.8
300	한국네추럴팜	2.6	3.2	2.0	0.8
301	(주)메디언스	0.3	0.8	0.6	0.8
302	롯데푸드(주) 파스퇴르공장	14.7	9.1	2.1	0.8

순위	업체명	2015	2016	2017	2018
303	(주)현성바이탈	6.1	1.7	1.7	0.8
304	(재)대구테크노파크부설바이오산업지원센터	3.0	2.8	1.1	0.8
305	(주)한국지네틱팜	-	-	0.1	0.7
306	(주)휴비스트제약	-	-	-	0.7
307	한국고려홍삼조합 주식회사	0.5	0.9	0.7	0.6
308	바이오메드지노믹스(주)	0.9	0.9	0.8	0.6
309	(주)파시코	0.5	1.1	0.7	0.6
310	(주)세계에프엘	0.2	0.6	0.6	0.6
311	알파바이오	-	-	-	0.5
312	에이치엔웨이	-	-	-	0.5
313	농업회사법인(유)지평선 프로폴리스	0.8	0.8	1.0	0.5
314	농업회사법인 주식회사 거림제약	0.3	0.5	0.4	0.5
315	금산고려홍삼(주)	0.6	1.0	0.2	0.5
316	(주)신바이오	-	-	0.2	0.5
317	한국클로렐라	0.7	0.1	0.3	0.4
318	(주)뉴트라젠	0.9	1.7	1.2	0.4
319	(주)케비젠 제1공장	1.4	1.5	0.0	0.4



순위	업체명	2015	2016	2017	2018
320	재단법인 남해마늘연구소	0.5	0.4	0.5	0.4
321	신화제약(주)	-	0.7	0.5	0.4
322	(주)레인보우바이오테크	3.6	4.0	2.4	0.4
323	(재)춘천바이오산업진흥원	0.4	0.4	0.4	0.3
324	(주)케이팜테크	-	-	0.2	0.3
325	(주)세종셀팜	1.3	0.8	-	0.3
326	충북홍삼영농조합법인	0.3	0.3	0.5	0.3
327	(주)비티씨 익산공장	-	-	0.1	0.3
328	주식회사삼우다연	0.4	0.5	0.1	0.3
329	일동후디스주식회사	0.4	0.4	0.3	0.3
330	동성제약(주)	0.2	0.8	0.2	0.3
331	(주)소울네이처푸드	-	-	-	0.3
332	(주)대은바이오	0.3	0.1	-	0.3
333	(주)큐비엠	-	-	0.6	0.3
334	차가바이오	-	0.2	0.4	0.3
335	보해양조(주)장성공장	0.4	0.3	0.1	0.3
336	스포츠바이오텍	-	0.3	0.3	0.3

순위	업체명	2015	2016	2017	2018
337	(주)케미메디 한국전통의학연구소 식품사업부	-	-	0.1	0.3
338	(주)대호양행	1.0	1.0	0.5	0.2
339	농업회사법인 주식회사 토음	-	-	0.1	0.2
340	한국양봉프로폴리스	0.5	0.9	-	0.2
341	한국파낙스제조(주)	-	0.2	0.2	0.2
342	신흥제약 건강사업부	0.2	0.2	0.3	0.2
343	두리원	0.3	0.2	0.2	0.2
344	(주)에스티알바이오텍	0.6	0.4	0.3	0.2
345	주식회사웰빙엘에스	-	-	-	0.2
346	주식회사 에스이바이오텍	-	-	-	0.2
347	금사머쉬앤팜	6.4	0.2	0.2	0.2
348	영풍제약(주)	0.1	-	0.1	0.1
349	(주)해림후코이단	0.1	0.1	0.1	0.1
350	금산인삼후계자영농조합	0.0	0.1	0.2	0.1
351	(주)케이알식품	-	-	-	0.1
352	영동건강 주식회사	-	0.0	-	0.1
353	(주)성운파마코피아	-	-	-	0.1

순위	업체명	2015	2016	2017	2018
354	(주)프로게이너	-	-	-	0.1
355	(주)진성에프엠	0.2	-	0.1	0.1
356	(주)내츄럴엔도텍	273.6	0.4	0.1	0.1
357	우일효소	0.0	0.0	0.0	0.0
358	한국인삼	0.0	0.0	-	0.0
359	성풍양행(주)	0.1	0.1	0.1	0.0
360	(주)가보팜스	0.0	0.1	0.2	0.0
361	주식회사 수내츄럴	0.1	2.4	0.0	0.0
362	씨제이제일제당(주)인천1공장	-	0.0	-	0.0
363	농업회사법인(주)고려홍삼공사	-	-	-	0.0
364	(주)씨알푸드	-	0.0	0.0	0.0
365	(주)두한바이오	-	-	-	0.0
366	(주)보타메디	-	0.3	1.5	0.0
367	캠포트 제2공장	2.1	1.0	0.6	-
368	(주)다인내츄럴 2공장	-	-	-	-
369	(주)다손	-	-	-	-
370	한국인스팜주식회사	0.1	-	-	-

순위	업체명	2015	2016	2017	2018
371	메타볼랩(주)	0.4	1.3	0.2	-
372	태경농산(주)안성공장(SD)	-	-	-	-
373	영농조합법인흥주농업양잠조합	-	-	-	-
374	(주)휴온스내츄럴	-	-	-	-
375	(재)청양군부자농촌지원센터	-	-	-	-
376	(주)지앤브이	-	-	-	-
377	씨제이제일제당(주) 진안공장	-	-	-	-
378	(주)청명자연과학	-	0.3	-	-
379	농업회사법인(주)이비채	-	-	0.4	-
380	농업회사법인주식회사새뜸원	-	-	-	-
381	인터맥스	-	-	-	-
382	(재)전남생물산업진흥원 식품산업연구센터	0.1	0.1	-	-
383	부광메디카(주)	0.4	-	-	-
384	(주)지니스	-	-	-	-
385	(주)케이씨씨예본	-	-	-	-
386	동아제약(주)달성공장	5.1	0.5	1.1	-
387	(주)젠푸드	0.9	0.1	0.1	-

순위	업체명	2015	2016	2017	2018
388	농업회사법인(주)제이웰바이오팜	-	0.0	-	-
389	(주)네이처셀 칠곡공장	-	-	-	-
390	주식회사이노웨이	-	-	-	-
391	(주)웰팜	0.3	-	0.0	-
392	전라북도생물산업진흥원	-	-	-	-
393	하이바이오(주)	-	-	-	-
394	광진테크(주)	2.1	0.0	0.2	-
395	(주)아라바이오	-	-	0.2	-
396	좋은영농조합법인	-	-	-	-
397	솔젠트(주)	-	-	-	-
398	(주)캠포트	0.8	0.2	-	-
399	효림농산영농조합법인	0.0	0.3	0.1	-
400	(주)바이오믹스	1.5	1.7	-	-
401	(주)월드푸드	-	-	-	-
402	(주)정식품	4.7	0.6	-	-
403	주식회사 알파비앤에이치	-	-	-	-
404	(주)다원	-	-	-	-

순위	업체명	2015	2016	2017	2018
405	한국파낙스제조(주)제2공장	0.4	0.7	-	-
406	에이케이앤엠엔바이오팜 (주)	-	-	-	-
407	(주)리즈바이오텍	-	-	-	-
408	(주)태경식품	-	-	0.4	-
409	(유)신우S&F	-	-	-	-
410	서창산업(주)	-	-	-	-
411	(주)에치엔지	-	-	-	-
412	(주)이뮤노텍	-	-	-	-
413	(주)창성	-	-	-	-
414	(주)고부알로에	0.1	-	-	-
415	제이더블유중외제약(주)	-	-	-	-
416	(주)다림바이오텍	-	-	-	-
417	(주)피닉스진생코리아	-	-	-	-
418	주식회사 지오	2.3	2.3	-	-
419	풀무원식품 주식회사	-	-	-	-
420	(주)바이텍	-	-	-	-
421	씨엔에이바이오텍(주)	-	-	-	-

순위	업체명	2015	2016	2017	2018
422	(주)하치노다카라코리아	2.1	2.2	4.2	-
423	(주)휴온스네이처	-	-	-	-
424	(주)후드코리아	0.5	0.3	-	-
425	(주)에프앤피	2.1	5.2	0.9	-
426	태경농산(주)안성공장	-	-	-	-
427	(주)애니닥터헬스케어	8.1	12.8	1.2	-
428	안국건강(주)	27.0	59.8	-	-
429	주식회사 조은푸드텍	-	-	-	-
430	주식회사 위드네이처	-	0.6	-	-
431	주식회사 성윤 에프엔지(F&G)	-	-	-	-
432	(주)엄마사랑	-	-	-	-
433	해태에이치티비(주) 익산	-	-	-	-
434	(주)미헬	0.0	-	-	-
435	부광약품(주)	-	0.4	-	-
436	국가식품클러스터지원센터	-	-	-	-
437	경방신약(주)	-	-	0.7	-
438	바이오텍	0.4	0.2	0.2	-

순위	업체명	2015	2016	2017	2018
439	대상(주)오산공장	-	-	-	-
440	(주)네이처텍 병천공장	0.8	0.1	-	-
441	(주)미주 제2공장	0.2	0.2	-	-
442	재단법인 경북바이오산업연구원 바이오벤처프라자	-	-	-	-
443	(주)일신웰스	-	-	-	-
444	(주)이룸	0.6	0.6	0.1	-
445	(주)건우에프피	-	-	-	-
446	(주)코드바이오	-	-	-	-
447	주식회사 코스팜	-	-	-	-
448	바이오테크(주)	-	-	-	-
449	(주)브레인온	-	-	-	-
450	(주)셀인바이오	-	-	-	-
451	주식회사 진매트릭스	-	-	-	-
452	(주)파이토코퍼레이션	-	-	-	-
453	(주)뉴트리사이언스	-	-	-	-
454	해태에이치티비(주) 천안	-	-	-	-
455	주식회사 이노한방	-	-	-	-



순위	업체명	2015	2016	2017	2018
456	(주)나라엔텍	0.2	-	-	-
457	(주)광일	-	-	-	-
458	경진제약사	-	-	-	-
459	(주)에이투젠	-	-	-	-
460	아쿠아그린텍(주)	-	-	-	-
461	수소비전주식회사	-	-	-	-
462	(주)메이준바이오텍	-	-	-	-
463	(주)이노웨이 익산공장	-	-	-	-
464	네이처런스(주)	-	-	-	-
465	사슴클러스터 농업회사법인(주)	-	-	-	-
466	(주)뉴트리	-	-	-	-
467	농업회사 법인 (주)퓨젠셀텍	-	-	-	-
468	다미에프엔에프	-	-	-	-
469	(주)산들춘	-	-	-	-
470	(주)서울에프엔비	-	-	-	-
471	(주)바이오포트코리아	-	-	-	-
472	와이에프영농조합법인	-	-	-	-

순위	업체명	2015	2016	2017	2018
473	삼영식품원료공업(주)	-	-	-	-
474	(주)네오크레마	-	-	-	-
475	(주)헬씨코	-	-	-	-
476	(주)엔트바이오	-	-	-	-
477	주식회사 웰파이토	-	-	-	-
478	에이스팩주식회사	-	-	-	-
479	주식회사 워너웰	-	-	-	-
480	미코(주)	-	-	-	-
481	주식회사 고바이오랩	-	-	-	-
482	(주)지놈앤컴퍼니	-	-	-	-
483	주식회사 미가춘	-	-	-	-
484	(재)전남생물산업진흥원 해양바이오연구센터	-	-	-	-
485	(주)네이처센스농업회사법인	-	-	-	-
486	(주)신우코퍼레이션	-	-	-	-
487	(주)바이텍 전주지점	-	-	-	-
488	롯데제과(주)	-	-	-	-
489	(주)씨앤엘바이오	-	-	-	-

순위	업체명	2015	2016	2017	2018
490	(주)프롬바이오	-	-	-	-
491	(주)셀루스	0.2	-	-	-
492	아이진 주식회사	-	-	-	-
493	(주)파마리서치프로덕트	-	-	-	-
494	롯데칠성음료(주)안성공장	-	-	-	-
495	(주)화인에프티	-	-	-	-
496	(주)케이엠에프	-	-	-	-
497	(주)엠지바이오	-	-	-	-
498	(주)애니닥터헬스케어 천안	-	-	-	-
499	연세대학교 연세우유	-	-	-	-
500	(주)티젠 농업회사법인	-	-	-	-

3-4 수입실적

3.4.1. 연도별 추이

□ 2018년 건강기능식품의 수입액은 6억1,097만달러로 작년에 비해 20.2% 증가하였으며, 수입중량은 1만3,491톤으로 전년대비 22.2% 증가하였다.

연도	수입액(억원)		수입액(만달러)		수입중량(톤)	
		전년대비 성장률(%)		전년대비 성장률(%)		전년대비 성장률(%)
2013	3,854	9.1	35,192	12.2	9,377	9.1
2014	4,396	14.1	41,743	18.6	8,735	△6.8
2015	4,968	13.0	43,925	5.2	9,507	8.8
2016	5,863	18.0	50,545	15.1	10,743	13.0
2017	5,744	△2.0	50,828	0.6	11,040	2.8
2018	6,727	17.1	61,097	20.2	13,491	22.2
연평균 성장률(%)	10.5	-	9.7	-	4.2	-

※ 적용 환율: 1\$= 1,095원('13), 1,053원('14), 1,131원('15), 1,160원('16), 1,130원('17), 1,101원('18)

### 3.4.2. 상위 10개 품목별 현황

□ 수입실적 순위는 비타민 및 무기질, EPA 및 DHA 함유 유지, 프로바이오틱스 등의 순으로 나타나 국내 생산실적 상위 제품과 유사한 것을 알 수 있다.

순위	품목유형	수입액(억원)		수입량(톤)	
			점유율(%)		점유율(%)
<b>계</b>		<b>6,727</b>	<b>100</b>	<b>13,491</b>	<b>100</b>
1	비타민 및 무기질	2,324	34.5	4,499	33.3
2	EPA 및 DHA 함유 유지	1,029	15.3	2,508	18.6
3	프로바이오틱스	751	11.2	244	1.8
4	개별인정형건강기능식품	564	8.4	890	6.6
5	단백질	269	4.0	1,142	8.5
<b>누계 (5품목)</b>		<b>4,937</b>	<b>73.4</b>	<b>9,283</b>	<b>68.8</b>
6	알로에 겔	158	2.3	191	1.4
7	밀크씨슬추출물	150	2.2	126	0.9
8	가르시니아캄보지아추출물	144	2.1	438	3.2
9	프로폴리스추출물	140	2.1	226	1.7
10	코엔자임Q10	127	1.9	54	0.4
<b>누계 (10품목)</b>		<b>5,658</b>	<b>84.1</b>	<b>10,318</b>	<b>76.5</b>
11	기타	1,069	15.9	3,173	23.5

### 3.4.3. 제조국별 현황

□ 국내 수입국 1위는 미국으로 수입실적의 60%를 차지하였으며, 캐나다, 인도, 중국, 독일 순으로 상위 5개 국가가 전체의 79.5%를 점유하고 있다.

순위	국가명	수입액			순위	국가명	수입액		
		만달러	억원	점유율(%)			만달러	억원	점유율(%)
	계	61,097.0	6,726.8	100	24	벨기에	160.8	17.7	0.3
1	미국	36,672.1	4,037.6	60.0	25	터키	140.2	15.4	0.2
2	캐나다	5,837.0	642.7	9.6	26	칠레	139.3	15.3	0.2
3	인도	2,429.8	267.5	4.0	27	그리스	75.4	8.3	0.1
4	중국	1,959.4	215.7	3.2	28	콜롬비아	75.4	8.3	0.1
5	독일	1,643.9	181.0	2.7	29	불가리아	72.6	8.0	0.1
6	대만	1,457.1	160.4	2.4	30	브라질	65.7	7.2	0.1
7	호주	1,320.5	145.4	2.2	31	인도네시아	52.9	5.8	0.1
8	덴마크	1,230.9	135.5	2.0	32	폴란드	44.2	4.9	0.1
9	일본	1,016.3	111.9	1.7	33	베트남	29.8	3.3	0.0
10	프랑스	926.9	102.0	1.5	34	아이슬란드	19.2	2.1	0.0
11	스위스	820.6	90.3	1.3	35	태국	14.4	1.6	0.0
12	스페인	715.7	78.8	1.2	36	대한민국	13.1	1.4	0.0
13	뉴질랜드	709.3	78.1	1.2	37	남아프리카공화국	12.9	1.4	0.0
14	이탈리아	589.9	65.0	1.0	38	슬로베니아	9.1	1.0	0.0
15	멕시코	551.7	60.7	0.9	39	오스트리아	5.8	0.6	0.0
16	노르웨이	467.6	51.5	0.8	40	핀란드	3.9	0.4	0.0
17	영국	376.4	41.4	0.6	41	에스토니아	3.2	0.4	0.0
18	페루	347.1	38.2	0.6	42	싱가포르	1.4	0.2	0.0
19	스웨덴	288.8	31.8	0.5	43	우크라이나	0.8	0.1	0.0
20	코스타리카	258.2	28.4	0.4	44	세르비아	0.6	0.1	0.0
21	네덜란드	188.6	20.8	0.3	45	러시아 연방	0.2	0.0	0.0
22	이스라엘	178.8	19.7	0.3	46	헝가리	0.1	0.0	0.0
23	쿠바	169.5	18.7	0.3	47	아르헨티나	0.0	0.0	0.0

### 3.4.4. 업체별 수입 현황 (상위 30개사)

순위	업체명	수입액 (만달러)	비율(%)	순위	업체명	수입액 (만달러)	비율(%)
계		61,097.0	100	16	한국솔가(주)	560.2	0.9
1	한국암웨이(주)	13,782.0	22.6	17	(주)사노피-아벤티스코리아	538.6	0.9
2	유니시티코리아(유)	3,608.8	5.9	18	(주)네이처텍	504.7	0.8
3	유사나헬스사이언스코리아(유)	2,347.0	3.8	19	콜마비엔에이치(주)푸드팜사업부문	502.6	0.8
4	주영엔에스(주)	1,740.2	2.8	20	(유)포라이프리서치코리아	496.8	0.8
5	(주)코스트코코리아	1,258.7	2.1	21	(주)네츄럴라이프	479.8	0.8
6	시너지월드와이드코리아(주)	1,257.3	2.1	22	(주)동원에프앤비	474.3	0.8
7	유니시티글로벌매뉴팩처링 주식회사	1,217.1	2.0	23	카야니코리아(주)	452.3	0.7
8	주식회사 노바렉스	1,171.3	1.9	24	(주)화인비에스	447.9	0.7
9	한국화이자제약(주)	1,132.1	1.9	25	(주)빅솔반월공장	434.9	0.7
10	에스더포물리(주)	771.9	1.3	26	(주)씨제이앤와이글로벌코리아	423.3	0.7
11	(주)해피엔자임	704.0	1.2	27	피엠인터내셔널코리아유한회사	421.8	0.7
12	(주)서흥	634.8	1.0	28	(주)아우라코퍼레이션	420.0	0.7
13	코스맥스엔비티(주)	614.5	1.0	29	한국허벌라이프(주)	412.4	0.7
14	뉴스킨코리아(주)	601.4	1.0	30	종근당건강(주)	411.1	0.7
15	토탈스위스코리아주식회사	581.5	1.0	-	기타	22,693.7	37.1







## 건강기능식품 생산실적

# IV | 건강기능식품 국내 시장 현황

1. 국내 산업 현황

715

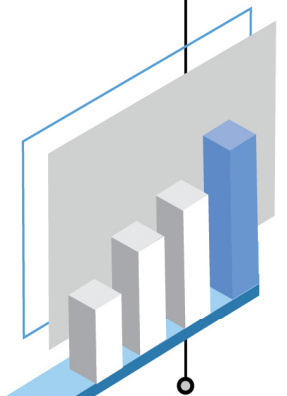



## 4-1 국내 산업 현황

### 4.1.1. 산업 규모

□ 2018년 업체 수는 500개소이며, 업체당 평균 매출액은 50억4천만 원으로 최근 5년간 지속적으로 증가하고 있다.

구분	업체 수(개소)		업체당 평균 매출액(억원)	
		전년대비 성장률(%)		전년대비 성장률(%)
계	2,430	-	209.6	-
2014	460	2.4	33.0	1.9
2015	487	5.9	37.4	13.3
2016	487	-	43.7	16.8
2017	496	1.8	45.1	3.2
2018	500	0.8	50.4	11.8
연평균 성장률(%)	2.1	-	11.2	-

### 4.1.2. 국내 GDP 대비 산업 규모

- 연도별 국내총생산(GDP), 제조업GDP, 식품산업 규모 대비 건강기능식품 생산비중은 아래와 같다.
  - 2018년 건강기능식품의 국내총생산(GDP) 대비 생산 비중은 0.14%로 전년과 비슷하고, 제조업GDP 대비 생산 비중은 0.52%로 전년에 비하여 증가하였다.
  - 건강기능식품의 경우 최근 5년간 연평균성장률은 11.5%로 국내총생산(GDP), 제조업 GDP의 연평균성장률보다 높은 수준을 보여, 타 산업에 비하여 급격하게 증가하고 있음을 알 수 있다.

(단위: 십억원)

	2014	2015	2016	2017	2018	연평균 성장률 (%)
<b>국내총생산(GDP)</b>	1,486,079	1,564,124	1,637,421	1,730,398	1,782,269	4.6
<b>전년대비 성장률(%)</b>	4.0	5.3	4.7	5.7	3.0	
<b>제조업 GDP</b>	408,510	423,652	435,937	477,112	485,281	4.4
<b>전년대비 성장률(%)</b>	1.2	3.7	2.9	9.4	1.7	
<b>식품산업</b>	58,699	83,036	88,099	91,192 <sup>1)</sup>	94,880 <sup>1)</sup>	12.8
<b>전년대비 성장률(%)</b>	8.6	41.5	6.1	3.5	4.0	
<b>건강기능식품</b>	1,631	1,823	2,126	2,237	2,522	11.5
<b>GDP 대비(%)</b>	0.11	0.12	0.13	0.13	0.14	
<b>제조업 GDP 대비(%)</b>	0.40	0.43	0.49	0.47	0.52	
<b>식품산업 대비(%)</b>	2.78	2.20	2.41	2.45	2.66	

※ 국내총생산(원계열, 명목) 및 제조업GDP(원계열, 명목) : 한국은행 경제통계시스템(ECOS), 2019.4.

1) 2017년, 2018년 식품산업 매출액은 식품-건기.축산을 합한 통계임

### 4.1.3. 제조업체 규모별 분포

- 연 매출액 10억 미만의 소규모 업체 비율이 지난 5년간 계속해서 약 70% 정도 차지하고 있는 것을 볼 때, 여전히 영세업체의 비중이 높은 것을 알 수 있다.

(단위 : %)

구분	2014	2015	2016	2017	2018
생산실적 없음	24.5	26.1	25.1	26.4	26.8
1억원 미만	19.9	20.9	18.3	17.5	14.4
1~5억	21.0	17.7	20.1	21.0	19.2
5~10억	8.4	9.4	8.4	7.3	9.4
10~20억	7.9	8.6	7.6	8.3	8.4
20~50억	9.3	7.2	9.0	9.1	9.4
50~100억	3.0	4.7	5.1	4.6	6.4
100~300억	3.0	2.5	3.5	2.8	3.2
300~500억	1.2	1.6	1.0	0.8	0.4
500~1,000억	1.4	1.0	1.4	1.8	1.8
1,000~2,000억	-	-	-	-	0.2
2,000~5,000억	0.2	0.2	0.4	0.4	0.2
5,000억 이상	-	-	-	-	0.2

#### 4.1.4. 제조업체 지역별 분포

□ 지역별 업체수 (5년간)

○ 경기지역이 최근 5년동안 업체수 1위를 고수하고 있으며, 그 뒤를 이어 충남, 충북, 전북, 강원 순으로 나타났다. 상위 3개 지역에 업체가 집중(60.0%)되어 있는 것을 알 수 있다.

(단위: 개소)

구분	2014	2015	2016	2017	2018	연평균 성장률(%)
계	460	487	487	496	500	2.1
경기	137	144	143	145	144	1.3
충남	80	82	82	82	82	0.6
충북	66	70	72	72	74	2.9
전북	30	33	34	38	42	8.8
강원	28	27	27	29	30	1.7
전남	25	26	24	26	24	△1.0
경북	17	22	22	25	21	5.4
경남	18	19	20	20	19	1.4
서울	10	11	15	15	16	12.5
인천	14	14	12	12	12	△3.8
제주	7	8	8	7	7	0.0
대전	12	11	9	6	7	△12.6
대구	7	7	7	6	7	0.0
세종	3	6	5	6	6	18.9
부산	4	4	5	5	6	10.7
울산	2	2	2	2	2	0.0
광주	-	-	-	-	1	-

□ 지역별 종업원수 (5년간)

○ '18년 건강기능식품 제조업체 종업원수는 17,922명으로 전년 대비 0.8% 증가하였으며, 경기지역의 종업원수가 가장 많은 것으로 나타났다.

(단위 : 명)

구분	2014	2015	2016	2017	2018	연평균 성장률(%)
계	12,687	14,541	14,743	17,779	17,922	9.0
경기	3,113	3,707	4,013	4,750	5,231	13.9
충북	3,154	3,285	2,976	3,932	4,070	6.6
충남	1,922	2,265	2,319	3,370	2,446	6.2
강원	684	741	862	1,026	1,375	19.1
전북	931	1,050	1,022	1,164	1,189	6.3
경남	666	686	789	727	750	3.0
인천	669	769	600	599	650	△0.7
전남	501	551	505	520	532	1.5
경북	310	405	508	569	457	10.2
서울	151	157	188	222	277	16.4
세종	102	206	209	221	233	22.9
제주	60	185	210	173	166	29.0
대전	120	183	195	134	165	8.3
부산	108	129	125	145	156	9.6
울산	128	115	140	146	125	△0.6
대구	68	100	82	81	95	8.7
광주	-	-	-	-	5	-

□ 지역별 매출액 (4년간)

○ 충남지역이 지난 4년간 매출액 1위를 유지하였으나 인천, 전남, 제주, 부산, 대구지역과 함께 감소 추세에 접어들었다. 반면에 대전, 울산지역은 급격히 성장했다.

(단위 : 백만원)

구분	2015	2016	2017	2018	전년대비 성장률(%)	연평균 성장률(%)
<b>계</b>	<b>1,822,993</b>	<b>2,125,996</b>	<b>2,237,396</b>	<b>2,522,108</b>	<b>12.7</b>	<b>11.4</b>
충남	707,783	706,516	725,773	650,285	△10.4	△2.8
강원	44,225	323,388	371,169	577,070	55.5	135.4
충북	384,204	429,138	477,804	549,838	15.1	12.7
경기	416,353	406,126	393,276	447,598	13.8	2.4
세종	80,138	62,891	59,894	73,121	22.1	△3.0
전북	37,613	33,994	48,013	56,983	18.7	14.9
인천	51,138	40,488	43,686	43,051	△1.5	△5.6
서울	23,725	28,967	29,790	33,683	13.1	12.4
경남	32,242	30,839	31,156	33,114	6.3	0.9
경북	11,094	21,198	25,692	27,998	9.0	36.1
전남	20,213	27,544	19,108	16,322	△14.6	△6.9
대전	10,213	8,424	3,318	7,024	111.7	△11.7
제주	1,631	2,857	4,383	2,219	△49.4	10.8
부산	701	2,117	2,378	1,759	△26.0	35.9
울산	283	431	513	1,309	155.1	66.6
대구	1,388	1,078	1,444	734	△49.2	△19.1
광주	-	-	-	-	-	-



#### 4.1.5. 제품 매출 현황

□ 매출액별 품목수 현황 (5년간)

○ 건강기능식품 제품 수는 해마다 지속적으로 증가하고 있으며, 연평균 8.8%의 성장률을 나타냈다.

(단위 : 개)

구분	2014	2015	2016	2017	2018	연평균 성장률(%)
계	17,075	18,956	20,699	21,500	23,891	8.8
생산실적 없음	11,320	12,346	13,602	13,928	15,482	8.1
0.5억 미만	3,490	3,966	4,066	4,397	4,725	7.9
0.5~1억원	855	934	1,152	1,156	1,366	12.4
1~1.5억원	360	456	455	530	587	13.0
1.5~2억원	178	240	282	306	359	19.2
2~3억	223	281	324	341	380	14.3
3~5억	225	268	300	301	383	14.2
5~7.5억	123	139	140	165	184	10.6
7.5~10억	66	73	76	95	101	11.2
10~30억	159	163	207	181	218	8.2
30~50억	30	40	47	49	42	8.8
50~100억	24	24	20	21	32	7.5
100억 이상	22	26	28	30	32	9.8

□ 제품 단가

- 지역별 매출액은 충남, 강원, 충북의 순으로 나타났지만, 매출량은 충북, 충남, 경기의 순으로, 각 지역마다 제품의 단가 차이가 큰 것을 알 수 있다.
- 제품 단가가 가장 높은 지역은 서울, 대전의 순서이며, 울산과 대구 지역의 제품 단가가 가장 낮았다.

구분	매출액(천원)	매출량(kg)	단가(천원/kg)
<b>계</b>	<b>2,522,107,625</b>	<b>48,667,781</b>	<b>51.8</b>
충남	650,285,215	10,128,871	64.2
강원	577,070,408	7,905,356	73.0
충북	549,837,925	12,554,327	43.8
경기	447,597,780	9,420,906	47.5
세종	73,120,783	2,935,315	24.9
전북	56,983,084	2,128,169	26.8
인천	43,051,152	763,360	56.4
서울	33,683,035	71,803	469.1
경남	33,114,247	841,984	39.3
경북	27,998,341	963,276	29.1
전남	16,321,503	227,239	71.8
대전	7,023,704	88,152	79.7
제주	2,219,452	107,929	20.6
부산	1,758,608	57,075	30.8
울산	1,308,542	330,500	4.0
대구	733,846	143,519	5.1



## 건강기능식품 생산실적

# V | 건강기능식품 국외 시장 현황

1. 전체 현황	725
2. 미국	728
3. 중국	730
4. 일본	732
5. 캐나다	734
6. 호주 및 뉴질랜드	736
7. 동유럽 및 러시아	738
8. 독일	740
9. 프랑스	742
10. 해외시장 트렌드	744

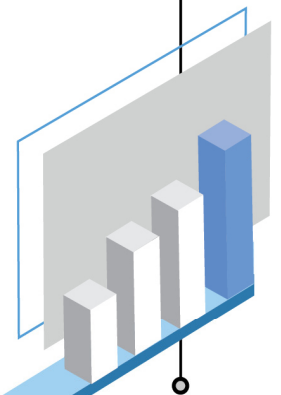



## 5-1 전체 현황

- 2017년 세계 보충제(Supplement) 매출액은 약 1,286억 달러이며, 전년대비 5.8%의 성장률을 보였다.
- 2017년 세계 보충제 매출은 미국의 성장둔화로 인하여 2014년과 2015년에 이어 완만한 성장을 보였고 세계 보충제 시장점유율에서 미국은 가장 큰 부분을 지속적으로 유지하고 있다.

<세계 보충제 시장 매출액 및 성장률, 2008-2017>

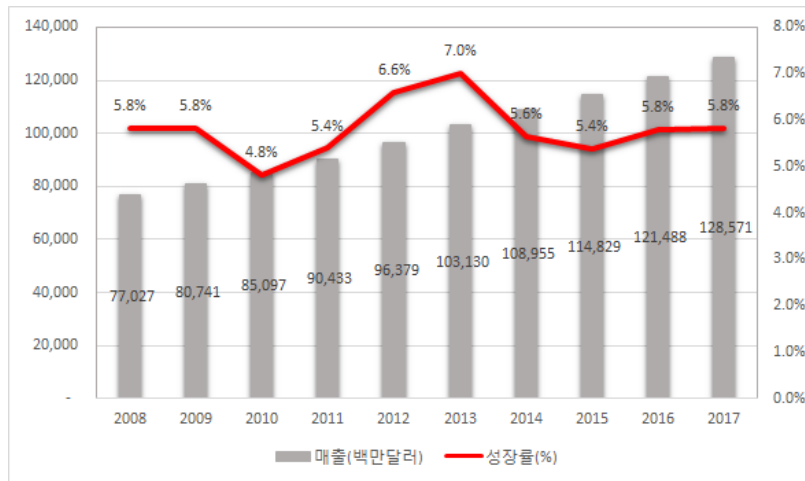

<2017년 국가별 보충제 시장점유율>

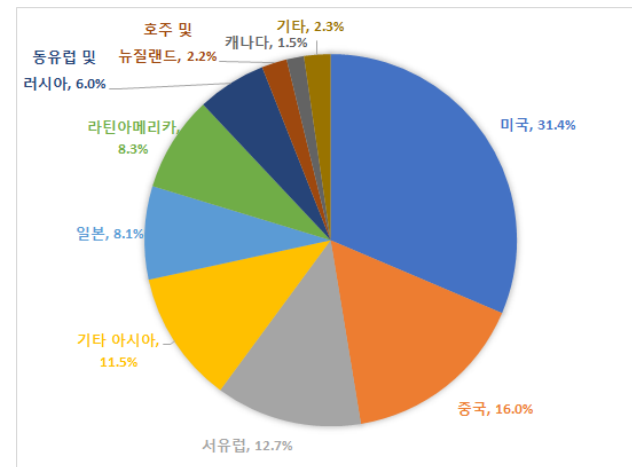

출처 : New Hope Network (2018) Global Supplement Business Report 2018

- 2017년 보충제 시장에서 Vitamins·Minerals이 세계시장의 약39.3%를 나타내며 시장점유율 1위를 차지하고 있고 Sports Nutrition·Meal Replacement·Homeopathic Supplement·Specialty Supplement가 34.9%를 나타내고 있으며 Herbs·Botanicals가 25.8%를 차지하는 것으로 나타났다.
- 2017년 세계 보충제 연간매출액에서 Vitamins·Minerals은 약 506억 달러를 기록하고 전년대비 5.1% 성장률을 보였으며 Sports Nutrition·Meal Replacement·Homeopathic Supplement·Specialty Supplement는 약 448억 달러로 전년대비 5.9%가 성장하였으며 Herbs·Botanicals은 약 332억 달러를 기록하며 전년대비 6.9% 성장률을 보였다.

<연도별 세계보충제 시장규모, 2011-2017>

(매출액 단위 : 백만 달러, 성장률 단위 : %)

Category		2011	2012	2013	2014	2015	2016	2017
Vitamins·Minerals	매출액	36,955	39,115	41,764	44,028	45,992	48,131	50,582
	성장률	5.6%	5.8%	6.8%	5.4%	4.5%	4.7%	5.1%
Sports Nutrition, Meal Replacements, Homeopathic Supplements, Specialty Supplements	매출액	29,839	32,505	35,167	37,215	39,630	42,301	44,802
	성장률	8.5%	8.9%	8.2%	5.8%	6.5%	6.7%	5.9%
Herbs·Botanicals	매출액	23,639	24,759	26,199	27,712	29,207	31,056	33,187
	성장률	4.6%	4.7%	5.8%	5.8%	5.4%	6.3%	6.9%
Total	매출액	90,433	96,379	103,130	108,955	114,829	121,488	128,571
	성장률	5.4%	6.6%	7.0%	5.6%	5.4%	5.8%	5.8%

※ Vitamins : 천연 또는 합성 비타민으로 만든 비타민 보충제, Minerals : 천연 또는 합성 무기질로 만든 무기질 보충제, Herbs·Botanicals : 식물을 원재료로 만든 보충제, Sports Nutrition : 운동수행능력 등의 신체활동향상 목적으로 제조된 보충제, Meal Replacements : 식사를 대체할 목적 또는 보충용으로 제조된 보충제, Homeopathic Supplements : 동종요법 보충제, Specialty Supplements : 위 품목에 해당되지 않은 기타 보충제(글루코사민, 멜라토닌 등)

- 2017년 세계 보충제 시장에서 미국은 시장점유율 31.4%로 1위를 차지하고 있으며 중국이 16.0%, 서유럽 12.7%의 순으로 나타났다.
- 한국이 속한 기타 아시아 국가들은 세계시장에서 11.5%를 차지하고 있다.

<2017년 국가별 보충제 시장점유율>

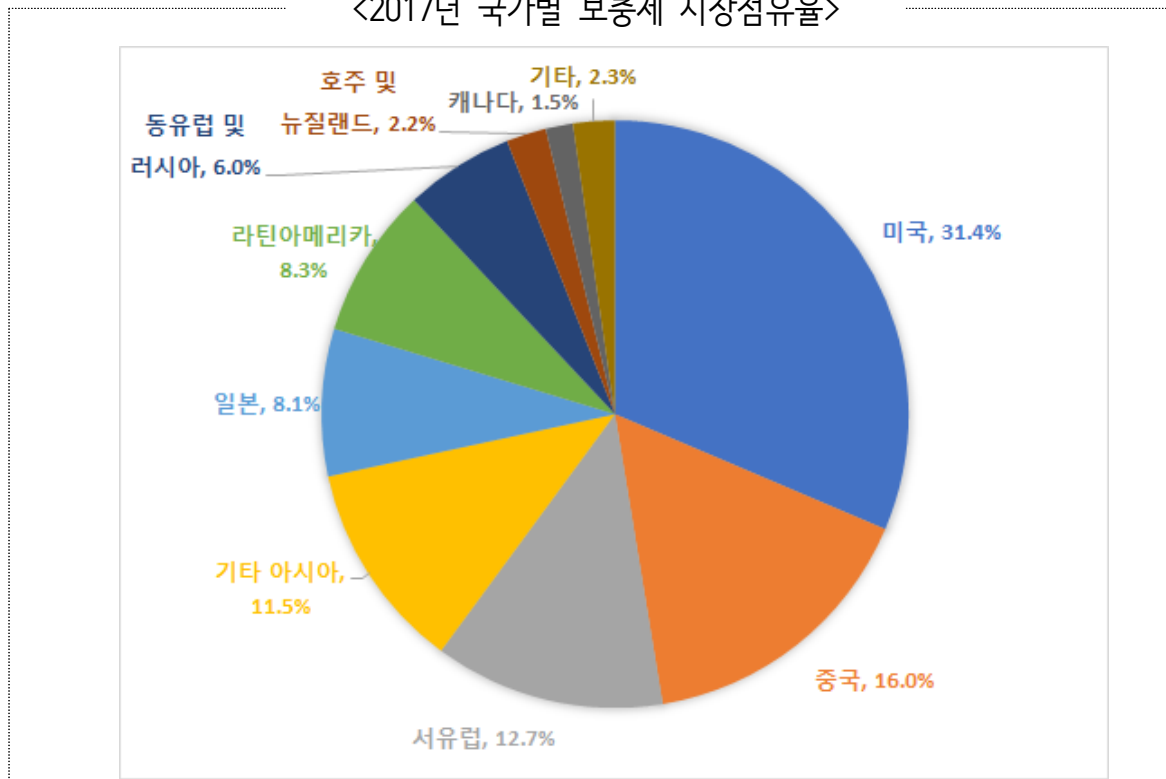

출처 : New Hope Network (2018) Global Supplement Business Report 2018

5-2 미국

- 2017년 미국의 보충제 연간 매출액은 약 434억 달러로 전년대비 5.4%의 성장률을 보였고 2016년의 전년대비 6%에 비하여 낮은 성장률을 기록하였으나 여전히 안정적 결과를 보이고 있다.
- 2008년부터 2021년까지 연평균 성장률(CAGR)이 약 5.58%로 예상되며 2021년에는 약 544억 달러에 달할 것으로 전망된다.

<미국 보충제 시장 매출액 및 성장률, 2008-2017>

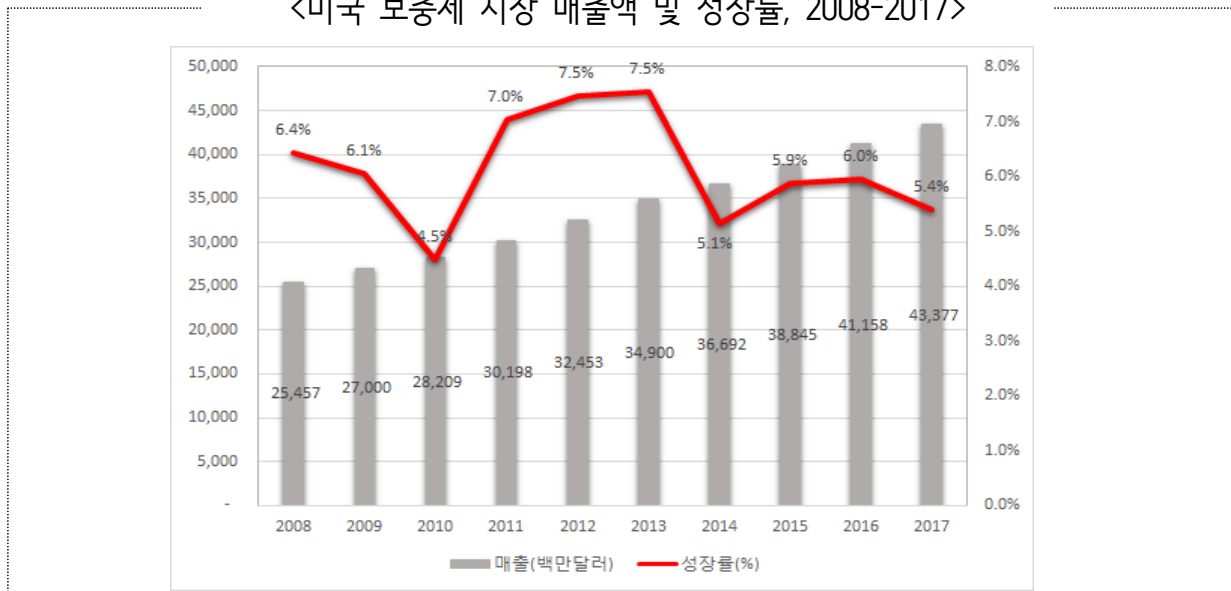

출처 : New Hope Network (2018) Global Supplement Business Report 2018



- 2017년 Sports Nutrition·Meal Replacement·Homeopathic Supplement·Specialty Supplement는 시장점유율에서 약 43.8%로 미국 보충제 시장을 주도하였고 Vitamins·Minerals이 약 37.6%를 나타냈고 Herbs·Botanicals은 약 18.6%를 차지하였다.
- Sports Nutrition·Meal Replacement·Homeopathic Supplement·Specialty Supplement는 연간매출 약 190억 달러를 기록하여 전년대비 5.0% 성장하였으며 2014년부터 2021년까지 연평균 성장률(CAGR)이 약 5.5%로 지속적으로 미국 보충제 시장을 주도할 것으로 보인다.
- Vitamins·Minerals은 연간 매출 약 163억 달러로 전년대비 4.4%성장을 기록하였으며 Herbs·Botanicals은 연간 매출 약 81억 달러와 함께 전년대비 8.5%의 가장 높은 성장률을 기록하였으며 2021년까지 약 100억 달러의 매출을 기록할 것으로 예상되며 지속적인 성장세를 보이고 있다.

<제품 유형별 미국 보충제 시장 매출액 및 성장률, 2014-2021e>

(매출액 단위 : 백만 달러, 성장률 단위 : %)

Category		2014	2015	2016	2017	2018e	2019e	2020e	2021e
Sports Nutrition, Meal Replacements, Homeopathic Supplements, Specialty Supplements	매출액	15,965	16,973	18,085	18,986	20,200	21,540	23,023	24,566
	성장률	6.1%	6.3%	6.6%	5.0%	6.4%	6.6%	6.9%	6.7%
Vitamins·Minerals	매출액	14,286	14,950	15,621	16,306	16,996	17,757	18,556	19,418
	성장률	3.4%	4.7%	4.5%	4.4%	4.2%	4.5%	4.5%	4.6%
Herbs·Botanicals	매출액	6,441	6,922	7,452	8,085	8,635	9,211	9,819	10,443
	성장률	6.8%	7.5%	7.7%	8.5%	6.8%	6.7%	6.6%	6.4%
<b>Total</b>	<b>매출액</b>	<b>36,692</b>	<b>38,845</b>	<b>41,158</b>	<b>43,377</b>	<b>45,831</b>	<b>48,508</b>	<b>51,398</b>	<b>54,427</b>
	<b>성장률</b>	<b>5.1%</b>	<b>5.9%</b>	<b>6.0%</b>	<b>5.4%</b>	<b>5.7%</b>	<b>5.8%</b>	<b>6.0%</b>	<b>5.9%</b>

※ 2018e부터 2020e 값은 추정치임

출처 : New Hope Network (2018) Global Supplement Business Report 2018

5-3 중국

- 2017년 중국의 연간 매출액은 약 187억 달러에 달했으며 전년대비 8.8%가 성장하였으며 2008년부터 2021년까지 연평균 성장률(CAGR)이 약 8.8%로 2021년에는 약 260억 달러를 돌파할 것으로 예상된다.
- 2017년 중국 소비자들이 건강에 대한 관심이 높아지고 양질의 스포츠 영양제품에 대한 수요가 증가함에 따라 미국에 이어 2위를 차지하였다.

<중국 보충제 시장 매출액 및 성장률, 2008-2017>

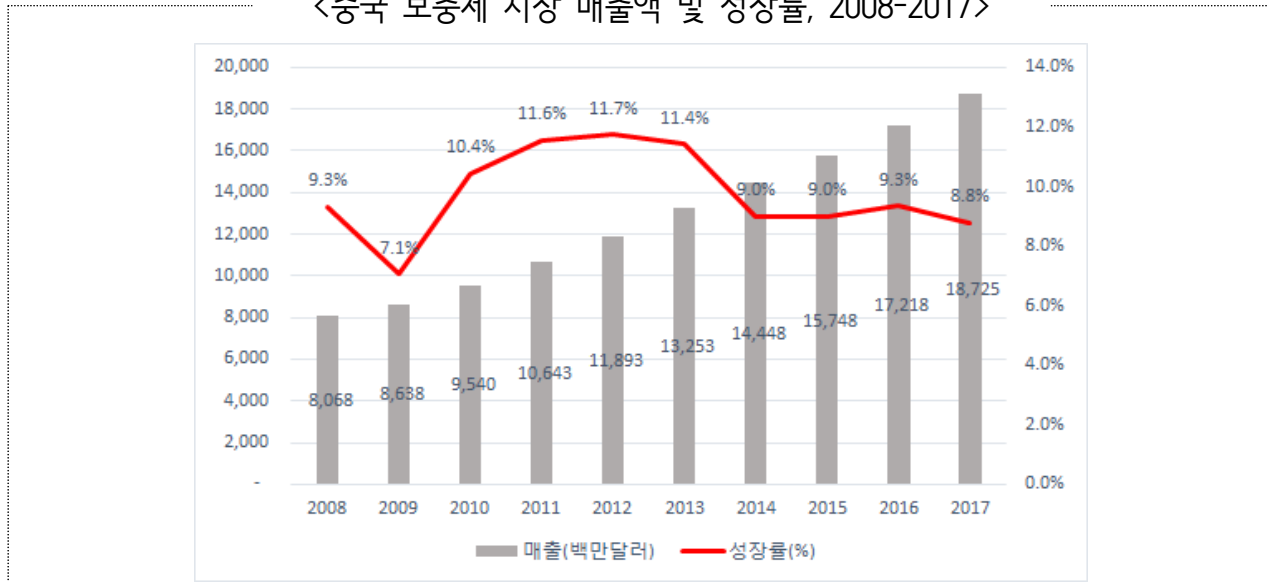

출처 : New Hope Network (2018) Global Supplement Business Report 2018

- 2017년 중국 보충제 시장의 품목별 시장점유율에서 Herbs·Botanicals이 약 43.2%로 가장 높게 나타났으며 Vitamins·Minerals이 약 39.1%, Sports Nutrition·Meal Replacement·Homeopathic Supplement·Specialty Supplement가 약 17.7% 순으로 나타났다.
- Herbs·Botanicals은 약 80억 달러를 기록하여 전년대비 10.3%성장률을 나타냈으며 Vitamins·Minerals이 약 73억을 기록하고 전년대비 6.5%성장률을 나타냈고 Sports Nutrition·Meal Replacement·Homeopathic Supplement·Specialty Supplement가 약 33억 달러를 기록하고 전년대비 10.1%성장률을 보였다.

<제품 유형별 중국 보충제 시장 매출액 및 성장률, 2014-2021e>

(매출액 단위 : 백만 달러, 성장률 단위 : %)

Category		2014	2015	2016	2017	2018e	2019e	2020e	2021e
Herbs/Botanicals	매출액	6,010	6,617	7,338	8,094	8,919	9,811	10,782	11,850
	성장률	9.0%	10.1%	10.9%	10.3%	10.2%	10.0%	9.9%	9.9%
Vitamins, Minerals	매출액	5,994	6,425	6,868	7,315	7,805	8,297	8,786	9,305
	성장률	7.7%	7.2%	6.9%	6.5%	6.7%	6.3%	5.9%	5.9%
Sports Nutrition, Meal Replacements, Homeopathic Supplements, Specialty Supplements	매출액	2,444	2,706	3,012	3,316	3,657	4,042	4,475	4,964
	성장률	8.2%	10.7%	11.3%	10.1%	10.3%	10.5%	10.7%	10.9%
<b>Total</b>	<b>매출액</b>	<b>14,448</b>	<b>15,748</b>	<b>17,218</b>	<b>18,725</b>	<b>20,381</b>	<b>22,150</b>	<b>24,043</b>	<b>26,119</b>
	<b>성장률</b>	<b>9.0%</b>	<b>9.0%</b>	<b>9.3%</b>	<b>8.8%</b>	<b>8.8%</b>	<b>8.7%</b>	<b>8.5%</b>	<b>8.6%</b>

※ 2018e부터 2020e 값은 추정치임

출처 : New Hope Network (2018) Global Supplement Business Report 2018

5-4 일본

- 2017년 일본의 연간 보충제 매출은 2017년에 약 110억 달러를 기록하였으며 매출성장률은 전년대비 약 0.9%가 증가했고 매출성장은 느리지만 2010년부터 마이너스 성장에서 반등되었으며 2021년에 연간 매출 약 114억 달러를 달성할 것으로 보이고 2008년부터 2021년까지 연평균 성장률(CAGR) 약 0.6%를 유지할 것으로 예상된다.

<일본 보충제 시장 매출액 및 성장률, 2008-2017>

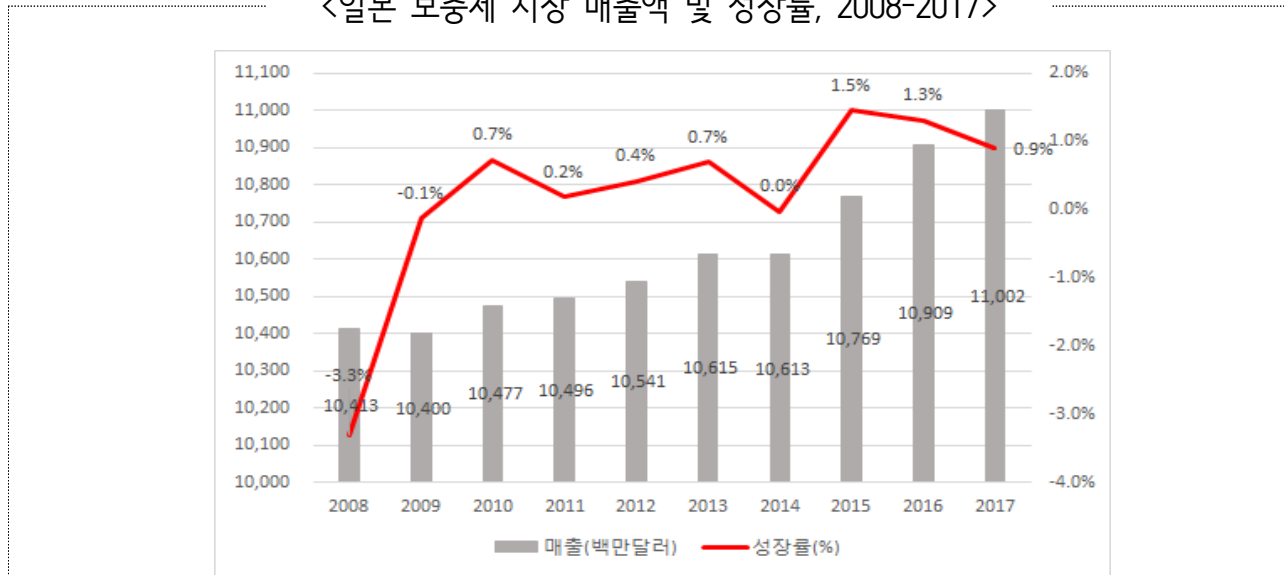

출처 : New Hope Network (2018) Global Supplement Business Report 2018

- 2017년 일본 보충제 시장의 품목별 매출액 규모는 Vitamins·Minerals이 약 38.9%로 가장 큰 부분을 차지하고 있으며 Sports Nutrition·Meal Replacement·Homeopathic Supplement·Specialty Supplement가 약 37.2%를 나타냈고 Herbs·Botanicals이 약 23.9%를 차지하는 것으로 나타났다.
- 2017년 일본에서 가장 큰 성장률과 시장 점유율을 차지하는 Vitamins·Minerals은 연간매출 약 43억 달러와 전년대비 1.1% 성장률을 기록했고 2021년까지 일본 시장점유율 1위를 계속 유지할 것으로 보인다.
- Sports Nutrition·Meal Replacement·Homeopathic Supplement·Specialty Supplement는 연간매출 약 41억 달러로 0.8%의 성장률을 나타냈으며 Herbs·Botanicals은 연간매출 약 26억 달러로 0.5%의 성장률을 보였다.

<제품 유형별 일본 보충제 시장 매출액 및 성장률, 2014-2021e>

(매출액 단위 : 백만 달러, 성장률 단위 : %)

Category		2014	2015	2016	2017	2018e	2019e	2020e	2021e
Vitamins·Minerals	매출액	4,127	4,206	4,235	4,282	4,326	4,369	4,410	4,450
	성장률	1.2%	1.9%	0.7%	1.1%	1.0%	1.0%	0.9%	0.9%
Sports Nutrition, Meal Replacements, Homeopathic Supplements, Specialty Supplements	매출액	3,918	3,977	4,060	4,093	4,146	4,187	4,221	4,255
	성장률	-2.4%	1.5%	2.1%	0.8%	1.3%	1.0%	0.8%	0.8%
Herbs·Botanicals	매출액	2,568	2,586	2,614	2,627	2,641	2,656	2,671	2,686
	성장률	1.8%	0.7%	1.1%	0.5%	0.5%	0.6%	0.6%	0.6%
Total	매출액	10,613	10,769	10,909	11,002	11,113	11,212	11,302	11,391
	성장률	0.0%	1.5%	1.3%	0.9%	1.0%	0.9%	0.8%	0.8%

※ 2018e부터 2021e 값은 추정치임

출처 : New Hope Network (2018) Global Supplement Business Report 2018

5-5 캐나다

- 2017년 캐나다의 보충제 시장은 연간매출 약 20억 달러를 기록했으며 전년대비 2.5%가 성장했다.
- 2021년에는 약 22억 달러에 이를 것으로 예상되며 2008년부터 2021년까지 연평균 성장률(CAGR)이 약 3.4%로 예상된다.

<캐나다 보충제 시장 매출액 및 성장률, 2008-2017>

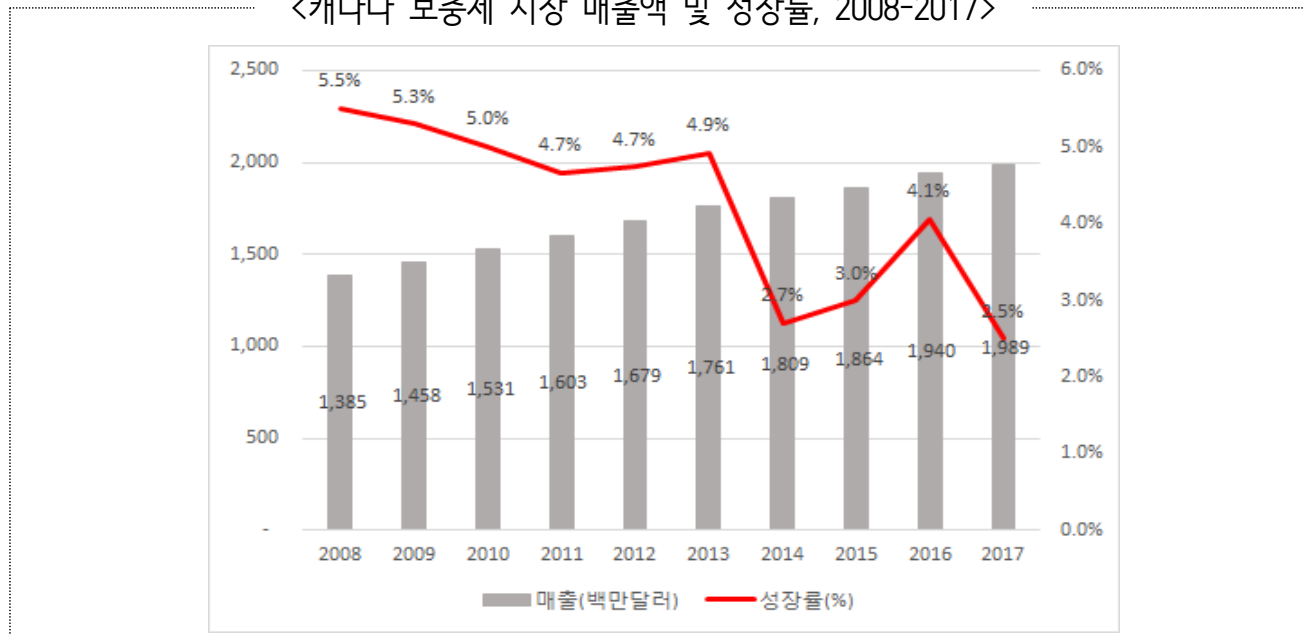

출처 : New Hope Network (2018) Global Supplement Business Report 2018

- 2017년 캐나다 보충제 시장에서 Sports Nutrition·Meal Replacement·Homeopathic Supplement·Specialty Supplement가 시장점유율 약 48.5%로 1위를 차지하고 Vitamins·Minerals이 약 38.2%로 두 번째로 높은 점유율을 나타냈고 Herbs·Botanicals은 느린 성장속도를 보이며 약 13.3%를 나타내고 있다.
- 캐나다의 보충제 시장에서 가장 큰 부분인 Sports Nutrition·Meal Replacement·Homeopathic Supplement·Specialty Supplement는 2017년에 연간 매출 9억 6천 4백만 달러로 전년대비 5.1% 성장을 기록했으며 2018년부터 매년 10억 달러를 초과할 것으로 예상된다.
- Vitamins·Minerals은 연간 매출 7억 6천만 달러로 전년대비 0.1%의 약한 성장률을 보였으며 Herbs·Botanicals은 연간 매출 2억 6천 5백만 달러로 전년대비 0.4%의 성장률을 나타냈다.

<제품 유형별 캐나다 보충제 시장 매출액 및 성장률, 2014-2021e>

(매출액 단위 : 백만 달러, 성장률 단위 : %)

Category		2014	2015	2016	2017	2018e	2019e	2020e	2021e
Sports Nutrition, Meal Replacements, Homeopathic Supplements, Specialty Supplements	매출액	820	859	917	964	1,009	1,056	1,106	1,158
	성장률	4.4%	4.8%	6.8%	5.1%	4.7%	4.6%	4.7%	4.7%
Vitamins·Minerals	매출액	736	745	759	760	762	764	765	767
	성장률	1.4%	1.2%	1.9%	0.1%	0.3%	0.3%	0.1%	0.3%
Herbs·Botanicals	매출액	253	260	264	265	267	268	270	271
	성장률	1.2%	2.8%	1.5%	0.4%	0.8%	0.4%	0.7%	0.4%
<b>Total</b>	매출액	<b>1,809</b>	<b>1,864</b>	<b>1,940</b>	<b>1,989</b>	<b>2,038</b>	<b>2,088</b>	<b>2,141</b>	<b>2,196</b>
	성장률	<b>2.7%</b>	<b>3.0%</b>	<b>4.1%</b>	<b>2.5%</b>	<b>2.5%</b>	<b>2.5%</b>	<b>2.5%</b>	<b>2.6%</b>

※ 2018e부터 2020e 값은 추정치임

출처 : New Hope Network (2018) Global Supplement Business Report 2018

5-6 호주 및 뉴질랜드

- 2017년 호주 및 뉴질랜드 시장보충제 매출액은 약 28억 달러이며, 전년대비 3.8%의 성장하였다.
- 2008년부터 2021년까지 연평균 성장률(CAGR)이 4.5%로 2021년에는 연간매출이 약 32억 달러에 이를 것으로 예상된다.

<호주 및 뉴질랜드 보충제 시장 매출액 및 성장률, 2008-2017>

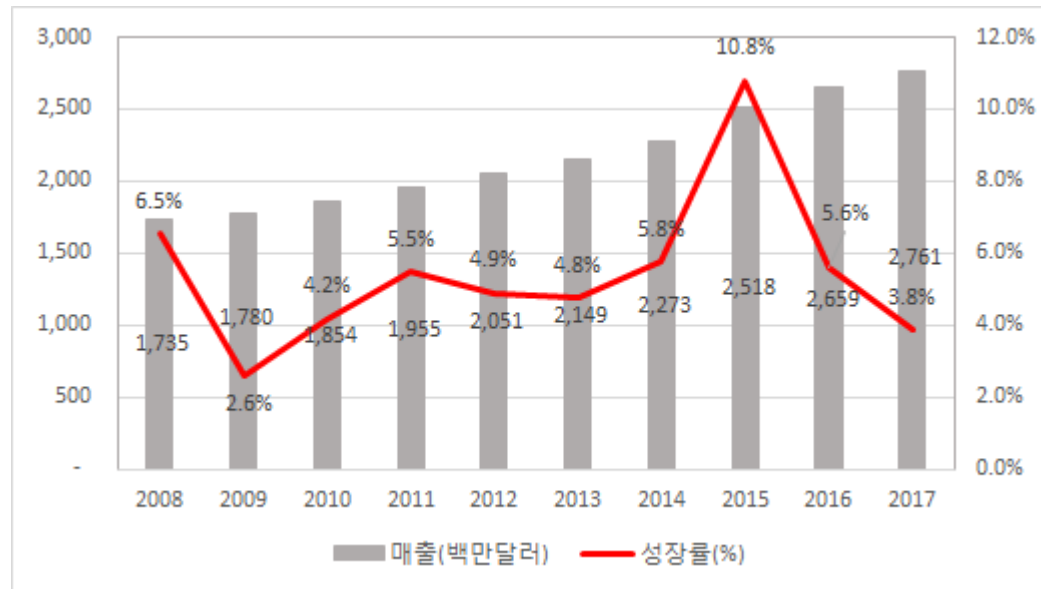

출처 : New Hope Network (2018) Global Supplement Business Report 2018



- 2017년 호주 및 뉴질랜드 보충제 시장의 품목별 매출액 규모는 Vitamins·Minerals이 약 44.1%로 가장 큰 부분을 차지하고 있으며 그 다음은 Sports Nutrition·Meal Replacement·Homeopathic Supplement·Specialty Supplement가 약 32.4%를 나타내며 Herbs·Botanicals은 약 23.5%를 차지하고 있다
- 호주 및 뉴질랜드의 보충제 시장에서 가장 큰 부분을 차지하는 Vitamins·Minerals은 2017년 연간매출이 12억 달러를 기록했으나 전년대비 2.3%의 약한 성장을 보였다.
- Sports Nutrition·Meal Replacement·Homeopathic Supplement·Specialty Supplement는 새로운 혁신과 관심으로 연간 매출 2017년 8억 9천 5백만 달러와 전년대비 6.8%의 가장 큰 성장률을 기록하고 2019년에는 연간매출이 약 10억 달러를 돌파할 것으로 예상되며 Herbs·Botanicals은 연간 매출 6억 4천 9백만 달러로 전년대비 2.9% 성장률을 나타냈다.

〈제품 유형별 호주 및 뉴질랜드 보충제 시장 매출액 및 성장률, 2014-2021e〉

(매출액 단위 : 백만 달러, 성장률 단위 : %)

Category		2014	2015	2016	2017	2018e	2019e	2020e	2021e
Vitamins, Minerals	매출액	1,040	1,143	1,190	1,217	1,244	1,272	1,299	1,327
	성장률	5.2%	9.9%	4.1%	2.3%	2.2%	2.3%	2.1%	2.2%
Sports Nutrition, Meal Replacements, Homeopathic Supplements, Specialty Supplements	매출액	695	779	838	895	958	1,025	1,096	1,169
	성장률	6.1%	12.1%	7.6%	6.8%	7.0%	7.0%	6.9%	6.7%
Herbs/Botanicals	매출액	538	596	631	649	668	688	708	730
	성장률	6.4%	10.8%	5.9%	2.9%	2.9%	3.0%	2.9%	3.1%
Total	매출액	2,273	2,518	2,659	2,761	2,870	2,985	3,103	3,226
	성장률	5.8%	10.8%	5.6%	3.8%	3.9%	4.0%	4.0%	4.0%

※ 2018e부터 2021e 값은 추정치임

출처 : New Hope Network (2018) Global Supplement Business Report 2018

출처 : 2017 Global Supplement Business Report(New Hope Network)

5-7 동유럽 및 러시아

- 2017년 동유럽 및 러시아의 보충제 매출액은 약 71억 달러이며, 전년대비 9.0%의 성장률을 기록하였다.
- 2008년부터 2021년까지 연평균 성장률(CAGR) 약 8.2%로 보이고 2020년에는 매출액이 약 90억 달러를 넘을 것으로 예측된다.

<동유럽 및 러시아 보충제 시장 매출액 및 성장률, 2008-2017>

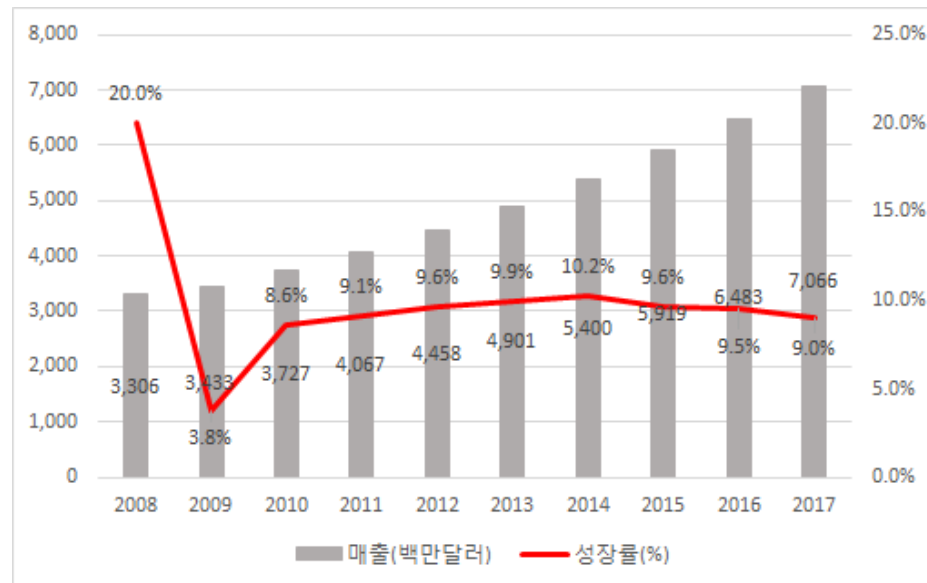

출처 : New Hope Network (2018) Global Supplement Business Report 2018

- 2017년 동유럽 및 러시아 보충제 시장의 품목별 매출액 규모는 Vitamins-Minerals이 거의 절반에 가까운 약 49.1%를 나타내고 있으며 Sports Nutrition·Meal Replacement·Homeopathic Supplement·Specialty Supplement가 약 36.5%를 차지하고 있으며 Herbs-Botanicals가 약 14.4%를 차지하고 있다.
- 동유럽과 러시아 시장에서 가장 큰 부분 인 Vitamins·Minerals은 2017년 전년대비 9.4%의 성장률과 함께 연간 매출이 약 35억 달러를 기록했으며 2021년까지 연간 판매액이 약 49억 달러에 이를 것으로 예상된다.
- Sports Nutrition·Meal Replacement·Homeopathic Supplement·Specialty Supplement는 2017년 연간 매출 약 26억 달러와 전년대비 9.5%의 높은 성장을 보였고 Herbs·Botanicals은 이 지역에서 가장 약한 부분이었으나 2017년 연간 매출 약 10억 달러와 전년대비 6.4%의 성장률을 기록하였다.

<제품 유형별 동유럽 및 러시아 보충제 시장 매출액 및 성장률, 2014-2021e>

(매출액 단위 : 백만 달러, 성장률 단위 : %)

Category		2014	2015	2016	2017	2018e	2019e	2020e	2021e
Vitamins-Minerals	매출액	2,624	2,883	3,172	3,470	3,782	4,119	4,494	4,903
	성장률	11.1%	9.9%	10.0%	9.4%	9.0%	8.9%	9.1%	9.1%
Sports Nutrition, Meal Replacements, Homeopathic Supplements, Specialty Supplements	매출액	1,946	2,144	2,356	2,580	2,823	3,091	3,391	3,720
	성장률	10.0%	10.2%	9.9%	9.5%	9.4%	9.5%	9.7%	9.7%
Herbs-Botanicals	매출액	830	892	955	1,016	1,081	1,148	1,220	1,295
	성장률	7.8%	7.5%	7.1%	6.4%	6.4%	6.2%	6.3%	6.1%
Total	매출액	<b>5,400</b>	<b>5,919</b>	<b>6,483</b>	<b>7,066</b>	<b>7,686</b>	<b>8,358</b>	<b>9,105</b>	<b>9,918</b>
	성장률	<b>10.2%</b>	<b>9.6%</b>	<b>9.5%</b>	<b>9.0%</b>	<b>8.8%</b>	<b>8.7%</b>	<b>8.9%</b>	<b>8.9%</b>

※ 2018e부터 2021e 값은 추정치임

출처 : New Hope Network (2018) Global Supplement Business Report 2018

5-8 독일

- 2017년 독일 보충제 연간매출액은 약 41억 달러이며, 전년대비 2.2%의 성장률을 기록하였다.
- 2008년부터 2021년까지 연평균 성장률(CAGR)은 0.2%로 예상된다.

<독일 보충제 시장 매출액 및 성장률, 2008-2017>

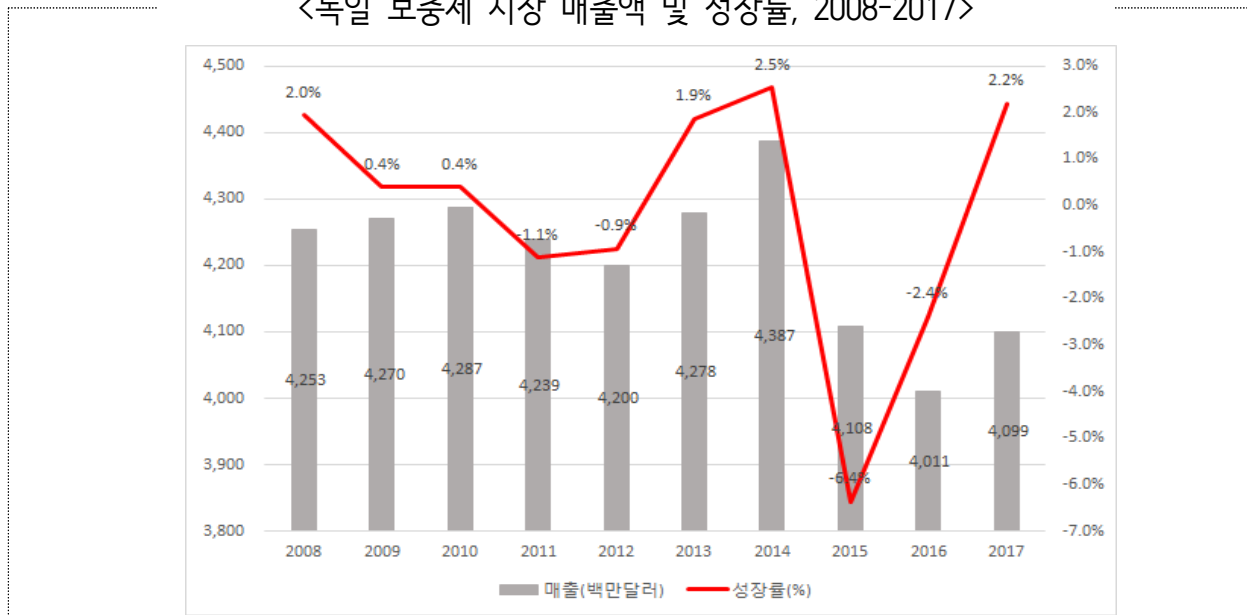

출처 : New Hope Network (2018) Global Supplement Business Report 2018

- 2017년 독일 보충제 시장의 품목별 매출액 규모는 Vitamins·Minerals이 약 41.0%를 가장 큰 부분을 차지했으며 Herbs·Botanicals이 약 38.0%를 나타냈으며 Sports Nutrition·Meal Replacement·Homeopathic Supplement·Specialty Supplement가 약 21.0%로 나타났다.
- 독일 보충제 시장의 가장 큰 부분 인 Vitamins·Minerals은 연간 판매액이 약 17억 달러와 전년대비 2.8%성장률을 달성하였으며 2021년에는 약 18억 달러를 기록할 것으로 예상된다.
- Sports Nutrition·Meal Replacement·Homeopathic Supplement·Specialty Supplement는 2017년 연간 매출액이 약 8억 6천 2백만 달러로 2017년에 전년대비 4.6%가 성장하여 독일에서 가장 높은 성장률을 보였고 Herbs·Botanicals은 연간 매출 약 16억 달러를 기록하고 전년대비 0.3% 성장률을 나타냈다.

<제품 유형별 독일 보충제 시장 매출액 및 성장률, 2014-2021e>

(매출액 단위 : 백만 달러, 성장률 단위 : %)

Category		2014	2015	2016	2017	2018e	2019e	2020e	2021e
Vitamins, Minerals	매출액	1,793	1,678	1,633	1,678	1,712	1,734	1,753	1,769
	성장률	2.2%	-6.4%	-2.7%	2.8%	2.0%	1.3%	1.1%	0.9%
Herbs/Botanicals	매출액	1,745	1,612	1,554	1,559	1,570	1,584	1,595	1,608
	성장률	0.7%	-7.6%	-3.6%	0.3%	0.7%	0.9%	0.7%	0.8%
Sports Nutrition, Meal Replacements, Homeopathic Supplements, Specialty Supplements	매출액	849	818	824	862	897	928	957	983
	성장률	7.3%	-3.7%	0.7%	4.6%	4.1%	3.5%	3.1%	2.7%
<b>Total</b>	<b>매출액</b>	<b>4,387</b>	<b>4,108</b>	<b>4,011</b>	<b>4,099</b>	<b>4,179</b>	<b>4,246</b>	<b>4,305</b>	<b>4,360</b>
	<b>성장률</b>	<b>2.5%</b>	<b>-6.4%</b>	<b>-2.4%</b>	<b>2.2%</b>	<b>2.0%</b>	<b>1.6%</b>	<b>1.4%</b>	<b>1.3%</b>

※ 2018e부터 2021e 값은 추정치임

출처 : New Hope Network (2018) Global Supplement Business Report 2018

5-9 프랑스

- 2017년 프랑스 보충제 매출액은 약 23억 달러이며, 전년대비 3.9%의 성장률을 기록하였다.
- 성장은 2015년과 2016년의 감소에서 회복되었고 2008년부터 2021년까지 연평균 성장률(CAGR) 0.9%가 유지될 것으로 예상된다.

<프랑스 보충제 시장 매출액 및 성장률, 2008-2017>

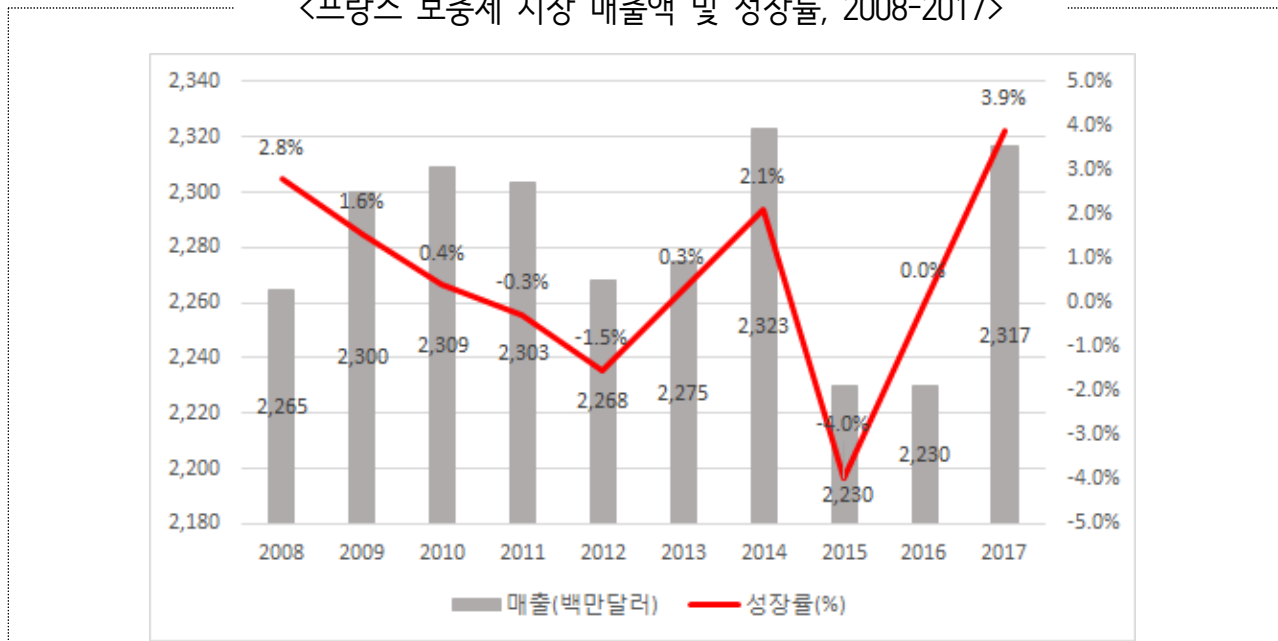

출처 : New Hope Network (2018) Global Supplement Business Report 2018

- 2017년 프랑스의 보충제 시장은 3개 부문에서 균등하게 나뉘어 있으며 Herbs·Botanicals은 시장점유율면에서 약 36.1%로 약간의 우위를 유지하고 있고 Sports Nutrition·Meal Replacement·Homeopathic Supplement·Specialty Supplement가 약 33.7%로 나타났으며 Vitamins·Minerals이 약 30.2%를 차지하고 있다.
- 프랑스의 보충제 시장에서 가장 큰 부분 인 Herbs·Botanicals은 연간 8억 3천 7백만 달러를 기록하고 전년대비 3.8% 성장률을 보였다.
- Sports Nutrition·Meal Replacement·Homeopathic Supplement·Specialty Supplement는 2017년 연간 매출 7억 8천 1백만 달러와 전년대비 5.3%의 가장 큰 성장을 보였으며 Vitamins·Minerals은 연간 매출 6억 9천 9백만 달러로 전년대비 2.5%성장률을 보였다.

<제품 유형별 프랑스 보충제 시장 매출액 및 성장률, 2014-2021e>

(매출액 단위 : 백만 달러, 성장률 단위 : %)

Category		2014	2015	2016	2017	2018e	2019e	2020e	2021e
Herbs·Botanicals	매출액	852	813	806	837	862	882	899	915
	성장률	1.7%	-4.6%	-0.9%	3.8%	3.0%	2.3%	1.9%	1.8%
Sports Nutrition, Meal Replacements, Homeopathic Supplements, Specialty Supplements	매출액	754	731	742	781	812	840	868	895
	성장률	4.3%	-3.1%	1.5%	5.3%	4.0%	3.4%	3.3%	3.1%
Vitamins·Minerals	매출액	717	686	682	699	715	726	737	747
	성장률	0.4%	-4.3%	-0.6%	2.5%	2.3%	1.5%	1.5%	1.4%
Total	매출액	2,323	2,230	2,230	2,317	2,389	2,448	2,504	2,557
	성장률	2.1%	-4.0%	0.0%	3.9%	3.1%	2.5%	2.3%	2.1%

※ 2018e부터 2020e 값은 추정치임

출처 : New Hope Network (2018) Global Supplement Business Report 2018

5-10 해외시장 트렌트

□ 국가별로 건강기능식품의 개념 및 범위는 국가 간에 차이가 있으며 내용은 아래와 같다.

〈국가별 건강기능식품·보충제 정의 및 범위〉

국가	명칭	관리기관	정의 및 범위
미국	Dietary Supplement	FDA	<ul style="list-style-type: none"> <li>• 비타민, 미네랄, 허브 또는 보타니컬, 아미노산</li> <li>• 식이섭취량을 증가시키고 보충하기 위해 사용하는 보충제</li> <li>• 위에서 언급된 성분의 농축물, 구성성분, 추출물 또는 조합물</li> </ul>
EU	Food Supplements	각 국가별 관할기관	<ul style="list-style-type: none"> <li>• 정상적인 식단을 보충하기 위하여 영양적 또는 생리학적 효과가 있는 영양분 또는 기타 물질의 집중된 원료로 단독 또는 조합하여 섭취하는 식품</li> <li>• 캡슐, 정제, 환약 및 기타 유사한 형태와 액체의 앰플, 드롭 분배형 병 및 측정된 소량 단위로 섭취하도록 고안된 액체, 분말 및 유사한 형태</li> </ul>
러시아	Biologically Active Food Supplements	ROSPOTREBNADZOR	<ul style="list-style-type: none"> <li>• 식품 또는 생물학적 활성물질 및 그 복합체로 식이를 풍부하게하기 위해 식품과 함께 또는 직접 섭취하거나 식품에 도입하려는 천연 생물학적 활성물질과 자연성분으로 구성된 물질</li> <li>• 비타민, 미네랄, 아미노산, 식이섬유 및 대체의약품</li> </ul>
캐나다	Natural Health Products	Health Canada	<ul style="list-style-type: none"> <li>• 건강을 회복 또는 유지하기 위해 사용되는 자연물질</li> <li>• 식물, 동물, 미생물 및 해양자원으로 만들 수 있음</li> <li>• 정제, 캡슐, 용액, 크림과 같은 다양한 형태로 존재함</li> <li>• 비타민, 미네랄, 허브요법, 식물을 기반으로 하는 건강제품, 동종요법, 전통의약품, 프로바이오틱스, 효소,</li> <li>• 천연성분을 포함한 특정 개인위생용품</li> </ul>
호주	Complementary Medicines	Complementary Medicines	<ul style="list-style-type: none"> <li>• 허브, 비타민, 미네랄, 영양보충제, 동종요법 및 특정 아로마 테라피 조제와 같은 성분을 함유한 '보완의약품(Complementary Medicines)'을 의미함</li> </ul>
뉴질랜드	Dietary	MEDSAFE	<ul style="list-style-type: none"> <li>• 규정된 복용량 형태로 포장되어 식품에서 일반적으로 파생된 물질의 섭취를 보충하기</li> </ul>



	Supplements		<p>위한 것임</p> <ul style="list-style-type: none"> <li>• 아미노산, 식용물질, 허브, 미네랄, 합성영양소, 단일 또는 복합비타민</li> </ul>
일본	<p>보건기능식품, 특정보건용식품, 영양기능식품, 기능성표시식품</p>	<p>소비자청</p>	<ul style="list-style-type: none"> <li>• 건강을 위한 기능을 가진 성분을 함유하고 있으며 인체에 생리적 영향을 미치는데 공식적으로 승인된 식품을 의미함</li> <li>• 특정 건강을 위한 식품(FOSHU)은 혈압이나 혈중 콜레스테롤을 포함한 건강상태를 조절하고자 하는 사람들이 건강 또는 특수 건강상태를 유지 및 증진을 위해 섭취하기 위한 것임</li> <li>• 특정 보건용식품(개별허가형), 영양기능식품(기준규격형), 기능성표시식품</li> </ul>
중국	<p>보건식품 (Health Food)</p>	<p>국가식품의약품 감독관리총국</p>	<ul style="list-style-type: none"> <li>• 특정 보건기능이 있고 비타민, 미네랄 등의 보충을 목적으로 하는 식품</li> <li>• 질병치료를 목적으로 하지않고 인체에 위해하지 않은 식품을 의미함</li> </ul>

## □ 해외시장 동향

- **(보충제기업의 합병 및 인수)** 보충제 시장에서의 합병 및 인수(M&A)는 역사상 최고수준에 이르렀으며 지난 12개월 동안 피앤지(Procter & Gamble), 네슬레(Nestlé), 클로락스(Clorox), 존슨 앤 존슨(Johnson&Johnson)과 같은 기업에서 합병과 인수로 120억 달러가 지출되었다.
- **(중국시장의 영향력)** 중국의 중산층은 급속도로 확대되고 있으며 2020년에는 미국의 전체 인구보다 큰 규모가 될 것으로 예상되며 중국 소비자의 현지 제품에 대한 불신과 수입 브랜드에 대한 수요로 중국기업의 아웃바운드 합병 및 인수(M&A)가 추진되고 있다.
- **(밀레니얼 세대)** 밀레니얼 세대는 전 세계적으로 베이비부머 보다 높은 비중을 차지하고 있으며 보충제 분야를 포함하여 그들이 중요하다고 생각하는 것에 기꺼이 소비하므로 브랜드 선호도와 쇼핑 패턴에 있어서 영향력이 커지고 있다.
- **(맞춤형 제품)** 개인에게 맞춤형 제품은 보충제의 미래에 중요한 주제이며 과학적인 방법으로 소비자 개인을 위한 접근법을 제공하는 기업들이 금융계에서 주목을 받으며 많은 투자를 이끌고 있다.
- **(아마존)** 아마존은 소비자제품인 비타민 분야에서 가장 강력한 소매기업이며 미국에서 일반보충제의 판매 2위를 유지하고 있으며 스포츠영양제에서 3위를 차지하고 있으며 쉐 뉴트리션(Zhou Nutrition) 및 하이퍼바이오틱스(HyperBiotics)와 같은 브랜드는 아마존을 통한 성공적인 독자판매전략으로 전체적인 보충제 분야에서 높은 소비자 평가와 판매를 보이고 있다.
- **(블록체인)** 블록체인은 네트워크로 연결된 컴퓨터가 지속적으로 공유원장을 업데이트하는 전자기록보관시스템이며 블록체인의 투명성과 잠재력으로 보충제 시장의 복잡한 공급망에 있어서 효율성과 투명성을 구현하기 위한 기술로 평가되고 있다.



건강기능식품  
생산실적

## VI | 참고문헌

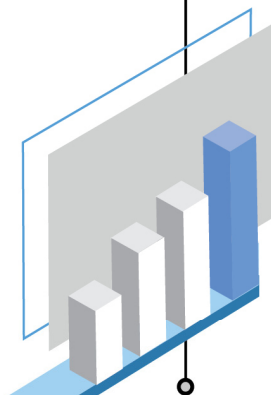



## 참고문헌

1. 2018 Global Supplement Business Report
2. 2016 건강기능식품 국내시장규모 동향분석
3. 2017 중국보건식품 인증획득 가이드 및 수출 절차별 매뉴얼
4. U.S. Food & Drug Administration(FDA) 홈페이지, 2019.04 (<https://www.fda.gov/>)
5. European Food Safety Authority 홈페이지, 2019.04 (<https://www.efsa.europa.eu/en/topics/topic/food-supplements>)
6. Health Canada 홈페이지, 2019.04 (<https://www.canada.ca/en/health-canada.html>)
7. RusClinic CRO (Russian Contract Research Organization) 홈페이지, 2019,04 (<http://rusclinic.ru/eng/services/registration/bafs>)
8. MEDSAFE 홈페이지, 2019.04 (<http://www.medsafe.govt.nz/index.asp>)
9. Australian Government, Department of Health Therapeutic Goods Administration 홈페이지, 2019.04 (<https://www.tga.gov.au/overview-regulation-complementary-medicines-australia>)
10. Ministry of Health, Labour and Welfare 홈페이지, 2019.04 (<https://www.mhlw.go.jp/english/topics/foodsafety/fhc/02.html>)

